ОБЛАСНИЙ РЕКЛАМНО-ІНФОРМАЦІЙНИЙ ТИЖНЕВИК

ПРИВАТНА КРЕМЕНЧУЦЬКА газета 91

ВІВТОРОК

www.privatka.ua

4 820071 460024

Видається з 1993 року • № 91 (1885) • 13 листопада 2018 року • Роздрібна ціна 8 грн.

ПРОДАВАЙТЕ ЗДЕСЬ

privatka.ua

Зуб даём - ПРОДАДИТЕ!

050-777-2-777 067-531-30-90

ПРИВАТНА КРЕМЕНЧУЦЬКА газета

Новий магазин у центрі м. Кременчука

ЗАПРОШУЄ НА РОБОТУ

- продавців прилавкової торгівлі

Графік роботи змінний

Висока заробітна плата + премії

ОПТОВИЧОК

Відділ персоналу: (098) 117-15-16, (096) 100-18-18

ЗАПРОШУЄМО НА РОБОТУ

касирів, продавців з/п від 7000 + премії

тістомісів, пекарів, формувальників з/п від 6770 + премії

вантажників-приймальників з/п від 9300 + премії

операторів ПК з/п від 8000 + премії

охоронців з/п від 6680 + премії

прибиральниць з/п від 5000 + премії

Маркетопт

Відділ персоналу: (098) 117-15-16, (096) 100-18-18

ПОЛО ТОРГОВЕЛЬНА МЕРЕЖА

ТРАДИЦІЙНИЙ РОЗІГРАШ СЕРТИФІКАТІВ

POLO.05366.COM.UA

POLOMARKET.COM.UA

з 20 жовтня по 26 грудня

* детальні умови акції дізнавайтесь у магазинах мережі

Мережа будівельних магазинів «ПОЛО» т. (067) 540-60-04

ЗАХОДЬ ⇨ РЕЄСТРУЙСЯ ⇨ РОЗМІЩУЙ ОГОЛОШЕННЯ

ВСІ ОГОЛОШЕННЯ ПРО НЕРУХОМІСТЬ БЕЗКОШТОВНО НА САЙТІ PRIVATKA.UA

ПРИВАТНА КРЕМЕНЧУЦЬКА газета

Торговому Підприємству

ПОТРІБНІ:

ВАНТАЖНИК-ЗБИРАЛЬНИК

повний робочий день, з/п від 6500

ВОДІЙ КАТЕГОРІЇ С

з/п від 8500

067-357-86-28

FOZZY гіпермаркет

Гіпермаркет «Fozzy» запрошує зайняти вакансію

КАСИР ТОРГІВЕЛЬНОГО ЗАЛУ

ПЕКАР

СТАРШИЙ КУХАР

КУХАР

ПРОДАВЕЦЬ ПРОДОВОЛЬЧИХ ТОВАРІВ

ОХОРОННИК

(096)572-20-38

(063)299-90-99

Чекаємо на Ваш дзвінок з 9.00 до 18.00

вул.Київська,66Г

privatka.ua

НОВЫЕ ВАКАНСИИ

на privatka.ua

ОБНОВЛЕНИЕ ИНФОРМАЦИИ ЕЖЕДНЕВНО

ОБЛАСНИЙ РЕКЛАМНО-ІНФОРМАЦІЙНИЙ ТИЖНЕВИК ПРИВАТНА КРЕМЕНЧУЦЬКА газета

ВСЕ ПРО ДОЗВІЛЛЯ У КРЕМЕНЧУЦІ

АФІША Кременчуцький ТелеграфЪ

www.telegraf.in.ua

ЦЕНТРАЛЬНИЙ САЛОН ВІКОН ТА ДВЕРЕЙ

ВІКНА ДВЕРІ
БАЛКОНИ
РОЛЕТИ
ЖАЛЮЗІ

ОКОНЇКА
VEKA
РОЗСТРОЧКА БЕЗ БАНКУ

вул. 29 вересня, 2/25
т. 097-522-83-04, 098-982-57-77

СКИДКА -20%* * с 01.11.2018 по 30.11.2018
ОКНА ПОД "КЛЮЧ"
БАЛКОНЫ ЛОДЖИИ АРКИ
ЖАЛЮЗИ РОЛЕТЫ
ДВЕРИ
МЕТАЛЛИЧЕСКИЕ ВХОДНЫЕ и межкомнатные
ул. Гагарина, 28 магазин "Городок"
(096) 115-79-39, (050) 036-78-98 Наш сайт: gorodok1.com.ua

БЕСПЫЛЕВАЯ РЕЗКА ПРОЕМОВ
под
• кондиционеры
• вентиляцию
• канализацию
067-916-77-60
АЛМАЗНОЕ СВЕРЛЕНИЕ ОТВЕРСТИЙ
диаметр от 32 до 300 мм

ВІКНА ДВЕРІ
БАЛКОНИ ЛОДЖІЇ
за ДІЙСНО НИЗЬКОЮ ЦІНОЮ
Двері МІЖКІМНАТНІ та БРОНЬОВАНІ
Обслуговування та РЕМОНТ металопластикових конструкцій
Доставка по місту БЕЗКОШТОВНА
Тел.095-769-75-45
096-108-63-50

ВСЕ ПРО ДОЗВІЛЛЯ У КРЕМЕНЧУЦІ
АФІША ТелеграфЪ
www.telegraf.in.ua

privatka.ua
ВЫЗОВ
РЕКЛАМНОГО АГЕНТА В ОФИС
Звоните:
068-603-70-02
095-718-00-01
Пишите:
ra@privatka.poltava.ua
ПРИВАТНА КРЕМЕНЧУЦЬКА газета

Наші видання ПРОДАДУТЬ БУДЬ-ЯКИЙ ТОВАР АБО ПОСЛУГУ

ВИДАВНИЧИЙ ДІМ
ПРИВАТНА ГАЗЕТА
рекламний відділ (0536) 74 00 49

ТОМУ ЩО:

Обласний суспільно-політичний тижневик ТелеграфЪ
• впливовий суспільно-аналітичний тижневик
• сильний бренд з довгостроковою тривалою репутацією
• аудиторія одного номеру - 52 910* читачів

Всеукраїнський інформаційно-пізнавальний тижневик Для ДОМУ і СІМ'Ї
• видання з найбільшим тиражем в Полтавській області
• стабільна аудиторія (45-50% передплата)
• аудиторія одного номеру - 40 500* читачів

Найповніший діловий довідник ПРИВАТНА КРЕМЕНЧУЦЬКА газета
• лідер на ринку рекламно-інформаційних ЗМІ Кременчука
• періодичність виходу - 2 рази на тиждень
• аудиторія тижневого випуску - 60 860* читачів

* за даними TNS Україна

Телефонуйте, будь ласка, і Вам відповідатимуть:

Кременчуцький ТелеграфЪ

Для дому і сім'ї

ПРИВАТНА газета

Приймальня (оголошення):
74-00-49
(050) 777-2-777
(067) 531-30-90

Останній термін подачі оголошень

У редакції:
на номер вівторка – п'ятниця, до 12.00
на номер п'ятниці – вівторок, до 17.00

У кіосках:
на номер вівторка – четвер, до 19.00
на номер п'ятниці – понеділок, до 19.00

По картках платних послуг:
на номер вівторка – п'ятниця, до 17.00
на номер п'ятниці – вівторок, до 17.00

Приймальня «Приватної газети» працює:
пн. - пт.: з 8.00 до 18.00, сб.: з 9.00 до 12.00

Як подати оголошення, якщо Ви живете в іншому місті:

- заповніть купон
- перерахуйте на рахунок газети вартість платного оголошення або повторів (умови на стор.4 або за тел.: (0536) 79-71-49)
- відправте конверт з купоном та квитанцією на адресу: вул.Шевченка, 50-а, Кременчук, редакція ПГ, 39600

Реквізити: ПП ВД «Приватна газета», р/р 2600615357, ЗКПО 31435638, МФО 331489 відділення КРУ ПАТ «Полтавабанк».

ПЕРЕЛІК РУБРИК

1. Нерухомість
здам у найм 7
найму 8
продам квартири 8
продам будинки 12
продам дачі, земельні ділянки 15
куплю 16
обмін 16
міжміський обмін 16

2. Авто-мототехніка
• автомобілі 17
• мотоцикли 17
• гаражі 17
• запчастини 17
• колеса, покришки 18

3. Меблі, килими 18

4. Техніка для дому 18

5. Будівництво 19

6. Торговельне обладнання 22

7. Тварини 22

8. Різне 23

9. Робота
надам роботу 26
шукаю роботу 29
таблиця вакансій 30

10. Послуги
різне 40
• обслуговування заходів 40
• репетиторство, переклад навчання 40
автопослуги 40
• пасажирські перевезення 41
будівництво, ремонт 41
• будівельні послуги 41
• ремонт, облицювання 41
• електромонтаж 42
• сантехніка 42
• послуги перфоратора, відбійника, болгарки 42
скористаюсь послугами 42

11. Стіл знахідок 42

privatka.ua

ПОДАВАЙТЕ ОГОЛОШЕННЯ В ГАЗЕТУ НЕ ВИХОДЯЧИ З ДОМУ

privatka.ua

ТУТ ВИ МОЖЕТЕ ПОДАТИ ОГОЛОШЕННЯ В «ПРИВАТНУ ГАЗЕТУ»

Віддруковано: видав. ТОВ «АСМІ», м. Полтава. Номер підписано до друку 11.11.2018 р. Замовлення № 14206
Тижневий наклад 13200 прим. Свідоцтво про державну реєстрацію ПЛ № 952-209ПР від 24.05.2011 р.

УМОВИ ПУБЛІКАЦІЇ ОГОЛОШЕНЬ

Діють з 16 жовтня 2018 р.

БЕЗКОШТОВНІ ОГОЛОШЕННЯ

УВАГА! Перш, ніж подати безкоштовне оголошення, прочитайте, будь ласка, уважно, чи виконані вами всі вимоги про подачу такого оголошення.

До публікації допускаються:

• Оголошення від приватних осіб, які не займаються бізнесом чи діяльністю, що дає постійний прибуток.

• Оголошення написані тільки на бланку з кольоровим зворотним боком, вирізаному з газети (ксерокопії бланків до друку не приймаються).

• Текст оголошення має бути написаний друкованими літерами.

• Оголошення має містити не більше 20 слів і не більше двох номерів телефону.

• В оголошенні про продаж-купівлю вказується назва одного товару (не більше двох одиниць) та його конкретні характеристики (розмір, колір).

Оголошення, що не відповідають вище зазначеним вимогам, не публікуються.

Шановні клієнти! Просимо в оголошенні про продаж вказувати ціну товару, а в оголошенні про надання роботи – розмір заробітної плати.

Рубрика 1 - «НЕРУХОМІСТЬ»:

• **Одне оголошення** на один номер телефону(в кожний із розділів: здам, зніму, продам, куплю, міняю, тобто не більше 5-ти позицій в номер) .....БЕЗКОШТОВНО

• **Більше однієї позиції** на один номер телефону в кожний із розділів..... **2.00 грн. + вартість бланку за кожний повтор**

• **Оголошення від агентств** нерухомості .... **2.00 грн. + вартість бланку за кожний повтор**

Погодинна, подобова, до 1 місяця здача квартир ..... **22 грн. + вартість бланку за кожний повтор**

Рубрики: 2 – «АВТО-МОТО»; 4 – «ТЕХНІКА ДЛЯ ДОМУ»:

• **Три оголошення** на один номер телефону у рубрику «куплю» та три – у рубрику «продам»..... БЕЗКОШТОВНО

• **Більше 3-х оголошень** на один номер телефону, за кожне наступне..... **2.00 грн. + вартість бланку за кожний повтор**

Рубрики: 3 – «МЕБЛІ»; 7 – «ТВАРИНИ»; 8 – «РІЗНЕ»:

• **Всі оголошення** ..... БЕЗКОШТОВНО

Рубрики: 5 – «БУДІВНИЦТВО». Рубрика 6 – «ТОРГОВЕЛЬНЕ ОБЛАДНАННЯ»*

• **Вікна,** двері, рами, сантехніка, б/у ..... БЕЗКОШТОВНО

• **Всі** оголошення ..... **2.00 грн. + вартість бланку за кожний повтор**

• **Бетон,** розчин ..... **22 грн. + вартість бланку за кожний повтор**

• **Купівля** будматеріалів ..... БЕЗКОШТОВНО

* (Поняття «торговельне обладнання включає: пересувні та невеликі торговельні точки до 20 кв.м, контейнери, оверлоки, морозильні камери понад 240 л та всі горизонтальні, всі види дрібного обладнання (торговельне, промислове, банківське та ін.)

Рубрика 9 - «РОБОТА»:

• **Всі** оголошення ..... **2.00 грн. + вартість бланку за кожний повтор (не більше 3-х вакансій на 1-му бланку)**

• **Оголошення** від кадрових агентств ..... **4.00 грн.**

• **Оголошення** у розділ «Гарячі вакансії» .... **22 грн.**

• **Надання** роботи без зазначення конкретного місця роботи та спеціальності, пошук додаткового заробітку, допомога у працевлаштуванні (посередництво), ділові контакти ..... **22 грн. + вартість бланку за кожний повтор**

• **Допомога у** працевлаштуванні за кордоном, консультації щодо роботи за кордоном, навчання за кордоном (обов'язкова наявність ліцензії)..... **35 грн.**

Таблиця вакансій..... БЕЗКОШТОВНО

УВАГА! В таблицю приймаються лише оголошення від прямих роботодавців (юридичних, фізичних осіб/підприємців).

Максимальний строк розміщення оголошення у таблиці – 1 місяць. Якщо посада і надалі залишається вакантною, оголошення можна подати ще раз – знову максимально на місяць і т.д.

Рубрика 10 - «ПОСЛУГИ»

• **Всі** оголошення ..... **22 грн. + вартість бланку за кожний повтор**

• **Автопослуги** – не більше двох авто в одному оголошенні.

• **Репетиторство** – не більше двох мов в одному оголошенні.

• **Оголошення** про виготовлення товарів народного споживання, токарні, зварювальні роботи, будівництво під ключ, видачу нормативних документів, юридичні послуги ..... **35 грн.**

Рубрика 11 - «СТІЛ ЗНАХІДОК»

• **Всі** оголошення ..... **2 грн + вартість бланку за кожний повтор**

• **Втрата** печаток та штампів ..... **22 грн. + вартість бланку за кожний повтор**

• **Довідка** про подачу оголошення щодо втрати документів ..... **10 грн.**

УВАГА! З 16.10.2018 року змінюються умови публікації оголошень.

Вартість бланку оголошень "Приватна газета" (тобто купон чи його вартість за кожний повтор оголошення) **становитиме 3 грн 00 коп.**

Всі подані до газети оголошення автоматично будуть розміщені на сайті privatka.ua. Термін розміщення 30 днів.

Платне оголошення можна подати:

• **У приймальні** редакції «Приватна газета» – вул.Шевченка 50-а;

• **По телефону, придбавши Картку платних послуг** (**див.:** Як подати оголошення з допомогою Картки платних послуг).

• **На сайті** «Приватної газети» – **http://privatka.ua**

УВАГА! Подаючи оголошення або рекламу, ви погоджуєтеся з внесенням і обробкою своїх персональних даних в базу даних ПП «ВД «Приватна газета» в обсязі, необхідному для публікації вашої інформації (оголошення або реклами) у "Приватній газеті».

Безкоштовне оголошення можна подати:

• **На купонах безкоштовних оголошень,** вирізаних із газети. Ксерокопії купонів не приймаються. Заповнений купон можна занести до приймальні редакції газети або віддати продавцю у будь-який із кіосків «Приватна газета» (див. схему).

УВАГА! Вартість купону без газети – 2 грн. 00 коп. Його можна придбати в офісі «Приватної газети» (вул.Шевченка, 50-а) та у кіосках «Приватна газета» (див.схему).

• **По телефону, придбавши Картку платних послуг.** (**читай:** Як подати оголошення з допомогою Картки платних послуг).

• **На сайті** «Приватної газети» – **http://privatka.ua**

ДОДАТКОВІ ПОСЛУГИ

• **Текст, більший за 20 слів** ..... кожне наступне слово – 0,50 грн.
• **Більше 2-х номерів телефону** ..... кожен наступний – 2 грн.

Якщо ви бажаєте, щоб ваше оголошення вигідно вирізнялося серед інших, скористайтеся додатковими послугами.

✔ **Вибір місця у рубриці:**
1-5 місце + 10 грн за кожне оголошення
6-10 місце + 7 грн за кожне оголошення
11-15 місце + 5 грн за кожне оголошення

✔ **Оголошення жирним шрифтом + 3 грн**

✔ Оголошення у рамці + 5 грн

✔ **Дизайнерське виділення одного-двох ключових слів в оголошенні + 15 грн**

✔ **«Терміново в номер»**

Якщо ви не встигли подати оголошення вчасно, його можна дати у рубрику «Терміново в номер» у середу - до 14.00, у п'ятницю - до 17.00
Вартість послуги +10 грн

✔ **Гарячі вакансії 22 грн**

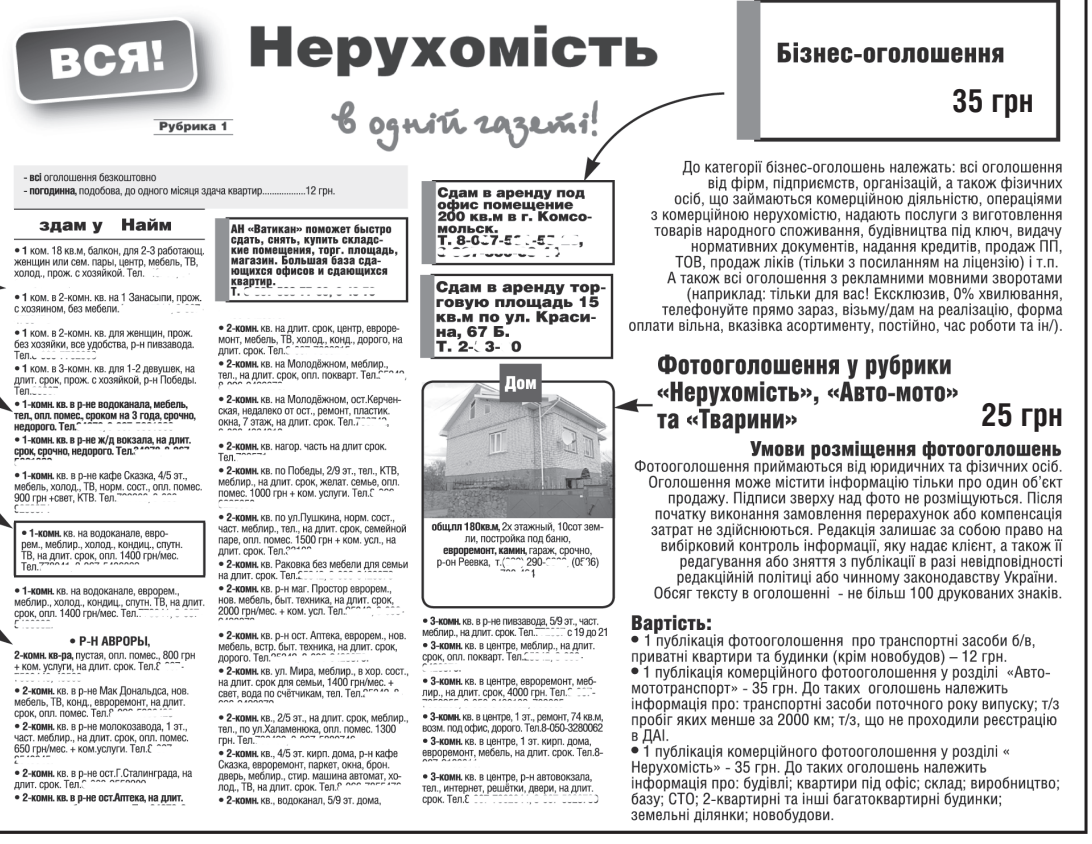

До категорії бізнес-оголошень належать: всі оголошення від фірм, підприємств, організацій, а також фізичних осіб, що займаються комерційною діяльністю, операціями з комерційною нерухомістю, надають послуги з виготовлення товарів народного споживання, будівництва під ключ, видачу нормативних документів, надання кредитів, продаж ПП, ТОВ, продаж ліків (тільки з посиланням на ліцензію) і т.п. А також всі оголошення з рекламними мовними зворотами (наприклад: тільки для вас! Ексклюзив, 0% хвилювання, телефонуйте прямо зараз, візьму/дам на реалізацію, форма оплати вільна, вказівка асортименту, постійно, час роботи та ін/).

Фотооголошення приймаються від юридичних та фізичних осіб. Оголошення може містити інформацію тільки про один об'єкт продажу. Підписи зверху над фото не розміщуються. Після початку виконання замовлення перерахунок або компенсація затрат не здійснюються. Редакція залишає за собою право на вибірковий контроль інформації, яку надає клієнт, а також її редагування або зняття з публікації в разі невідповідності редакційній політиці або чинному законодавству України. Обсяг тексту в оголошенні - не більш 100 друкованих знаків.

• 1 публікація фотооголошення про транспортні засоби б/в, приватні квартири та будинки (крім новобудов) – 12 грн.
• 1 публікація комерційного фотооголошення у розділі «Авто-мототранспорт» - 35 грн. До таких оголошень належить інформація про: транспортні засоби поточного року випуску; т/з пробіг яких менше за 2000 км; т/з, що не проходили реєстрацію в ДАІ.
• 1 публікація комерційного фотооголошення у розділі « Нерухомість» - 35 грн. До таких оголошень належить інформація про: будівлі; квартири під офіс; склад; виробництво; базу; СТО; 2-квартирні та інші багатоквартирні будинки; земельні ділянки; новобудови.

Як подати оголошення по телефону – за допомогою Картки платних послуг

1 • **КУПІТЬ КАРТКУ** потрібного вам номіналу (на 10; 25; 50 чи 95 грн)

2 • **ЗІТРІТЬ ЗАХИСНЕ ПОКРИТТЯ,** під яким знаходиться ваш особистий пін-код, і зателефонуйте до редакції за тел: 74-00-49, (050) 162-00-07, (097) 655-55-18, (093) 033-00-55.

3 • **З ВАМИ РОЗМОВЛЯТИМЕ** дівчина-оператор. Їй ви називаєте номер своєї картки, пін-код та диктуєте текст оголошення.

Чому подати оголошення за допомогою Карки платних послуг вигідно:

• Подати оголошення можна з будь-якого телефону, який є поруч. При цьому ви не витрачаєте час та гроші на транспорт.

• Ви розмовляєте з працівником редакції, який підкаже вартість вашого оголошення, коли воно буде надруковане, в якій формі його краще подати та відповість на інші ваші запитання.

• Якщо ваше оголошення є безкоштовним, із рахунку картки знімуть 2 грн. 00 коп. за обслуговування.

• Картка платних послуг не має строку давності. Якщо на ній залишилися гроші, подати оголошення можна навіть через рік та більше – тобто тоді, коли вам знову знадобляться послуги «Приватної газети».

Картку платних послуг можна купити: в редакції "Приватної газети" (вул.Шевченка, 50-а); в мережі кіосків "Приватна газета"; в мережі кіосків "Крето".

КАК ПОДАТЬ ОБЪЯВЛЕНИЕ НА САЙТ www.privatka.ua

1. Зарегистрироваться
2. Войти на сайт privatka.ua под собственным логином и паролем
3. Нажать кнопку «Добавить объявление» и выбрать рубрику, подрубрику, действие, указать заголовок объявления, текст и контактную информацию в соответствующих полях.
4. Нажать «Сохранить» . После того, как объявление пройдет модерацию, оно будет опубликовано на сайте.

Обращаем ваше внимание на то, что публикация объявлений в рубрике «Услуги» на сайте, а так же размещение объявлений в газету через сайт являются платными. Как пополнить личный счет читайте в разделе «Помощь» на сайте privatka.ua

Українська Мережа Оголошень

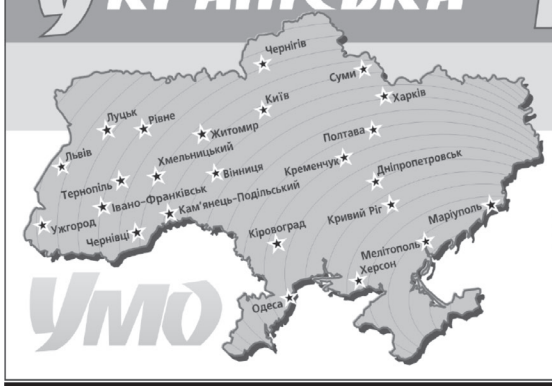

ВАША РЕКЛАМА ТА ОГОЛОШЕННЯ
У БУДЬ-ЯКОМУ* РЕГІОНІ УКРАЇНИ!

Вінниця «RIA»*
Житомир «Купець Полісся»
Житомир «20 хвилин»
Івано-Франківськ «Афіша Прикарпаття»*
Київ «Авізо»
Кіровоград «Кировоградские объявления»*
Кременчук «Приватна газета»*
Луцьк «Волинські оголошення»*
Мелітополь «Все объявления»*
Одеса «Одесская газета объявлений»*
Полтава «Жовта газета»*
Рівне «ОГО»*
Суми «Данкор»
Тернопіль «RIA плюс»*
Ужгород «Афіша Закарпаття»
Харків «Харьковский Курьер»
Херсон «Прямо в руки»*
Хмельницький «Є»*
Чернігів «Объявления по средам»*

* газети, що друкують прайсову сторінку

НАЙМЕНУВАННЯ	ЦІНА	ТЕЛ.
Отопление на дровах для произ-ва, теплиц, сушил. камер, цехов, сто и т.п.		066-600-87-84, 068-045-07-64

Без еды человек может прожить **30** дней

Без воды – **3** дня

Сколько ты можешь прожить БЕЗ ИНФОРМАЦИИ?

www.telegraf.in.ua

Все события города на одном сайте

Не друкуються оголошення:

* про купівлю та продаж наркотиків, зброї, браконьєрських знарядь, отруйних речовин; дискредитуючі юридичних чи фізичних осіб, неприйнятні з етичних міркувань; про валютні операції та інші протизаконні дії; які не мають посилання на ліцензію (згідно з вимогами Законів України «Про рекламу» та «Про підприємництво»); про надання роботи на абонентську скриньку; не правильно оплачені.

Попередження

За будь-яких обставин газета не несе відповідальності за достовірність надрукованої інформації, оскільки не має ні змоги, ні повноважень перевірити її правдивість. Відповідальність за зміст інфомації, розміщеної в газеті, несуть її подавачі. Редакція не несе відповідальності за будь-яку шкоду, заподіяну опублікуванням оголошення подавачу оголошення та особам, які використали таке оголошення.

У випадку виявлення недобросовісної інформації у вигляді подання оголошення на чужі номери телефонів або адреси, редакція передає відповідні матеріали для розслідування у правоохоронні органи.

Редакція залишає за собою право розумного скрочення тексту без втрати його змісту та редагування у витриманому газетою діловому стилі.

Претензії щодо оголошень та реклами приймаються протягом 10 днів з дня публікації.

Редакція наперед вибачається за всі можливі неточності та помилки у надрукованій інформації. Ми намагаємося передати вам інформацію якомога швидше. При цьому суцільна коректура не є можливою.

Вик. директор Сергій Кулясов **Відповідальний редактор** Олена Полтавець **Верстка** Тетяна Кривенко **Набір** Лариса Боброва, Наталя Олійник, Інна Петренко **Рекламна агенція** (тел./факс (0536) 74-00-49, E-mail: ra@privatka.poltava.ua) **Замовлення оголошень за картками** за тел. 050-162-00-07, 097-655-55-18, 093-033-00-55 **Замовлення вакансій** за тел./факс (0536) 74-00-49

Передплата газети за каталогами Укрпошти, передплатний індекс 35005 на всій території області **Адреса для листування** 39600, Кременчук, вул. Шевченко, 50А. **E-mail:** pg@privatka.poltava.ua - для ділового листування, ra@privatka.poltava.ua - для реклами

ВСЯ! МіськДОВІДКА в одній газеті!

НЕРУХОМІСТЬ

АГЕНТСТВА НЕРУХОМОСТІ

ЦН «Victoria» вул. Івана Мазепи, 45А т. 096-0064378	Продаж. Купівля. Обмін. Терміновий викуп
«Міська нерухомість» вул. Софіївська (Чапаєва), 80/13 т. 098-296-36-93	
АН «Стандарт» вул. Пролетарська, 80\27Б т. 096-822-49-11, 067-604-27-76	Продаж, купівля, обмін, оренда жилої та комерційної нерухомості

АВТО, МОТО

АВТОСЕРВІСИ, СТО

«АвтоГазЦентр» вул. 40 років ДАІ, 1-А, т. (0536) 76-46-00 098-2205888	Встановлення газового обладнання (пропан, метан) на всі види авто
«АвтоПрестиж» пр. Полтавський,32 (р-н ЦРЛ) т. 70-00-04, 067-524-45-24, 066-933-89-71	Продаж, встановлення газового обладнання (пропан, метан)

БУДІВНИЦТВО

ВІКНА, ДВЕРІ, СТЕЛІ

«Demi-Lune Кременчуг» т.79-71-15, 067-535-02-97 www.demikremenchug.com.ua	Французькі натяжні стелі

ПОСЛУГИ

ВИГОТОВЛЕННЯ

ВИГОТОВЛЕННЯ ПАМ'ЯТНИКІВ

Пам'ятники (ПП Васильченко) вул. Київська, 3 т. 70-42-97, 067-7231979	Виготовлення та встановлення пам'ятників

ІНШІ

«Еталон», «Ордана» ТМ т. 74-34-84, 2-33-14, 067-6324296, 066-2432945	Служба доставки води

РЕМОНТ

«Кремінь-котлосервіс» вул. Самойлівська, 7 т. 700-497, 067-5313276	Ремонт і обслуговування газових котлів, колонок

ДЕ КУПИТИ (МАГАЗИНИ, СУПЕРМАРКЕТИ)

МЕБЛІ

«Мир мебели» вул. Київська, 24 вул. Троїцька (Красіна), 101 т. 067-5306723, 77-15-50	М'які, корпусні, вітальні, дитячі, шафи-купе, передпокої, спальні
«Люкс меблі» Молодіжне, ринок «Універсальний» т.098-898-63-10	Корпусні, м'які меблі. Фабричні та меблі на замовлення

ВСЯ! Нерухомість

в одній газеті!

Рубрика 1

ЗДАМ У НАЙМ

• **1** комн. в 2-комн. кв. 1-2 дев. студенткам, прож. с хоз-й, р-н 1 Занасыпи, мебель, холод., стир.маш., интернет, на длит. срок, срочно, 1500грн. Тел.0-67-798-40-67.

• **1-комн.** кв., 1 Занасыпь, 3/5 эт. кирп. дома, м/п окна, с/у кафель, меблир., быт. техника, на длит. срок, 3500+свет. Тел. 0-0-96-216-90-07, 98-284-45-44

• **1/2** дома на 3 Занасыпи, на длит. срок. Тел.0-99-367-73-94.

• **2** комн. в ч/доме в с.Успенка (14км от города)для одинокой пенсионерки без в/п, жильё и питание предоставляется за услугу присмотра за маленьким хозяйством, на длит.срок.Тел.0-98-858-55-83.

• **2-кімн.** кв. в 20км від міста, з усіма зручностями в кв-рі, хоз.будівлі, частка огороду, сад, порядність вітається, на трив. термін. Тел.0-67-160-40-19.

• **2-комн.кв.,** г.Светловодск, р-н Спецстрой (ул.Г.Украины), 45кв.м, 1/5 эт., не угловая, комн.смеж., кладовка 2кв.м, бойлер, част. меблир., брон.дверь, стир.маш. автомат, холод., ТВ, Wi-Fi, на длит. срок. Тел.0-96-087-12-67.

• **3-комн.** кв. на 1 Занасыпи, по ул.50лет СССР, с мебелью, на длит. срок, 5000+ свет. Тел.0-96-205-16-17.

• **3-комн.** кв., 1 Занасыпь, р-н Афин, 2 эт., комн. разд., меблир., холод., ТВ, стир.маш., на длит. срок. Тел.0-97-776-25-28.

• **3-комн.** кв., 1 Занасыпь, ремонт, мебель, на длит. срок, 6000грн.+ ком. Тел.0-67-535-04-53.

• **4-комн.** кв., 7/9 эт. кирп. дома, центр, меблир., быт. техника, ремонт, вид на Днепр, 5000+к/у, на длит. срок. Тел.067-532-33-67

• **Будинок** в Семенівському р-ні, на трив. термін, з пропискою, порядність вітається, можливо послід. викуп. Тел.0-67-160-40-19.

• **Будинок** поблизу Семенівки, 50кв.м, г/б, пічне опалення, шифер, наполов. цегла, кухня 30кв.м, ракушняк, погріб, колодязь, 25сот.приват, автомагістр., залізниця, 2500грн/рік, можливо викуп (дорого, дешево). Тел.0-95-574-11-90 Ольга.

• **Дом** на 3 Занасыпи, мебель, холод., ТВ, удобства в доме, на длит. срок. Тел.096-066-60-05

• **Дом** с уч-ком и садом, Белецковка, на длит. срок, 500грн/мес. Тел.0-67-135-69-56.

• **Дом,** 300кв.м, р-н Петровки, в доме газ, вода, сауна, бассейн, зимн.сад, гараж тёплый, сарай, подвал, рядом речка, на длит. срок. Тел.067-257-31-54

• **Дом,** К.Потоки, 2 комн., тёплые полы, газ, удобства в доме, на длит. срок. Тел.0-97-321-04-84.

• **Дом,** р-н Лашки, 3 комн., душ.кабинка, хол., тел., стир.маш., меблир. част., с середины октября, на длит. срок. Тел.0-97-243-15-14.

• **Дом,** ул.Краснознаменная, все удобства, быт.техника, меблир., утеплён., пл/окна, место для авто, на длит. срок. Тел.0-98-917-56-86.

• **Полдома** на Реевке, печное отопл., на длит. срок. Тел.0-96-819-34-26.

• **Флигель** на 2 Занасыпи, кухня + с/у + спальн., все удобства, двум дев./пар., на длит. срок. Тел.0-97-850-78-71.

• **Флигель** на Реевке, на длит. срок. Тел.0-96-386-31-08.

Крюків-Раківка

• **1-комн.** кв., 2/5 эт., Крюков, ост.Стадион, част. меблир., ТВ, на длит. срок, 2700+ свет. Тел.0-96-097-56-31.

• **2** комн. в ч/доме, Крюков, р-н Вагон. и Сталь з-дов, двум мужчинам или парням, мебель, ванна, туалет, гор. вода в доме, на длит. срок. Тел.0-97-109-22-54, 0-99-647-25-78.

• **2-комн.** кв., 1/9 эт., Раковка, р-н АТБ, ост. Вагонзавод, ремонт, част. меблир., 5000, на длит. срок. Тел.0-96-300-65-91

• **2-комн.** кв., 4/5 эт., на Раковке, мебель, холод., ТВ, окна балкон пласт., вх.дв. брон., с/у-кафель, на длит. срок, опл.3500грн.+ свет. Тел.0-98-223-82-18.

• **Возьму** на квартиру девушку, прожив. с хозяйкой, Раковка, на длит. срок, 400 грн/мес. Тел.0-97-966-32-07

• **Комн.,** прож. с хоз-й, р-н Крюкова, ост.Вагонзавод, по маршруту №9, на длит. срок. Тел.0-67-161-72-72, 0-50-789-19-86.

Молодіжний

• **1** комн. в 2-комн. кв. для женщины, р-н пивзавода, холод., мебель, на длит. срок, 1000грн. Тел.0-68-067-80-17.

• **1-комн.** кв. (гост.), 5/5 эт., Г.Сталинграда, мебель необход., на длит. срок, 2000грн. Тел.0-96-384-66-35.

• **1-комн.** кв., 1/5 эт. кирп. дома, Г.Сталинграда, балкон заст., жил. сост., необход.мебель, быт.техника, на длит. срок. Тел.0-67-720-80-41.

• **1-комн.** кв., част. меблир., Сталинграда, 1800грн., на длит. срок. Тел.0-97-266-13-13

• **2-комн.** кв. на Карнаухова (р-н Техучилища), 1/9 эт., лоджия, балкон, на длит. срок, желат. семье. Тел.0-96-977-45-35.

• **2-комн.** кв., 1/5 эт., ост.Аврора, мебель, холод., ТВ, пл/окна, с/у-кафель, на длит. срок, опл.3000 + свет, вода. Тел.0-93-010-51-36.

• **2-комн.** кв., квт 278, с мебелью, на длит. срок, 4000+ ком. Тел.0-96-205-16-17.

• **2-комн.** кв., Молодёжный, 4/9 эт. кирп. дома, кап. ремонт, комн. разд., меблир., бойлер, стир. машина, холод., на длит. срок, опл. помес. Тел.0-67-970-98-18.

• **3-комн.** кв. на Авроре, 2 эт., без мебели, на длит. срок, возм. с послед. выкупом. Тел.0-68-439-12-56.

• **Кімн.** в кв-рі, прожив. власником, на Молодіжному, порядність вітається, на трив. термін. Тел.0-67-160-40-19.

• **Комн.** в 4-комн. кв., срочно, ул.план., р-н ост.Пивзавод, 5/9эт., меблир., под ключ, мебель, техника, пост.бельё, посуда, для работающих, без в/п, на длит.срок, 1500грн/мес. с ком.усл. Тел.0-67-834-32-43.

• **М/с** на Молодёжном, на длит. срок. Тел.0-96-330-46-20, 0-98-986-84-75.

нагірна частина

• **1** комн. в 3-комн. кв. 2 парням, в комн. 2 дивана, шкаф, стол, прож. с хоз-й, нагор. часть, на длит. срок. Тел.0-98-392-02-51.

• **1-комн** кв. в нагорной части, с мебелью, 2500грн, на длит. срок. Тел.0-97-266-13-13

• **1-комн.** кв. в нагор. части, мебель, техника, на длит. срок. Тел.0-68-247-02-02.

• **1-комн.** кв. в нагор.части, мебель, техника, ремонт, холод., ТВ, стир.маш., на длит. срок. Тел.0-97-713-39-39.

• **1-комн.** кв. в нагор.части, р-н автопарка, меблир., ремонт, холод., стир.маш., на длит. срок, 2300+ ком.усл. Тел.0-67-689-38-26.

• **1-комн.** кв., нагор.часть, на длит. срок, без посред. Тел.0-50-675-01-25.

• **1-комн.** кв., ул. Ватутина, пустая, без мебели, на длит. срок, 1700 грн/мес. + ком. услуги. Тел.0-98-857-38-77.

• **2-комн.** кв. в нагор.части, мебель, техника, для рабочих, на длит. срок, опл. помес. Тел.0-97-713-39-39.

• **2-комн.** кв. на водоканале, 1 эт., без ремонта, не угловая, рядом школа, садик, ост., на 6-12 мес., опл. вперёд, 3000+ ком.усл., срочно. Тел.0-98-621-40-77.

• **2-комн.** кв. на водоканале, евроремонт, встр.кухня, мебель, 2 кровати, пл/окна, кафель в ванной, стир.маш., на длит. срок, 3000грн.+ ком.усл. Тел.0-96-155-17-28.

• **2-комн.** кв., в нагорной части, част. меблир., на длит. срок. Тел.0-97-266-13-13

• **2-комн.** кв., в хор. сост., кухня, зала меблир., холод., стир.машина, р-н ДК КрАЗ, на длит. срок. Тел.0-96-345-96-04.

• **2-комн.** кв., водоканал, для сем.пары, на длит. срок, риелторам просьба не беспок. Тел.0-66-057-09-08.

• **2-комн.** кв., водоканал, м/пл окна, кафель в ванной, 2 спал. места, холод., с/маш., телев., встр.кухня, 5000 + счётч., на длит. срок. Тел.0-96-155-17-28.

• **2-комн.** кв., ДК КрАЗ, мебель, холод., на длит. срок, опл. помес. 3000+ счётч. Тел.0-68-247-02-02.

• **2-комн.** кв., Красная горка, техника, мебель, на длит. срок. Тел.098-898-37-40, 050-694-85-44

• **2-комн.** кв., р-н водоканала, для 2 девушек, прож. с хоз-й, на длит. срок. Тел.0-96-375-53-20.

• **2-комн.** кв., р-н парка Мира, косм. рем., мебель, холод., на длит. срок, 3000 +ком. Тел. 0-67-266-46-09, 0-95-481-47-33

• **2-комн.кв.** на водоканале, ремонт, мебель, ТВ, холод., стир.маш. автомат, для людей после 30лет, без животных и детей, на длит. срок, 3400+ свет,вода по счётч. отопл. в отопит.период.Тел.0-67-195-79-73.

• **3-комн.** кв. в нагор. части, мебель, техника, для рабочих, на длит. срок, опл. помес. Тел.0-68-247-02-02.

• **3-комн.** кв., 2-эт., напротив опт.базы, Московская, нов.ремонт, переплан., м/пл.окна и балкон, нов. мебель, сантех., кухня, ТВ, холод., интернет, на длит. срок. Тел.0-98-957-31-00, 0-95-311-58-17 (от хозяина)

• **3-комн.** кв., на длит. срок, Гвардейская, мебель, 3000+ком. Тел.0-97-266-13-13

• **Возьму** на кв-ру дев./жен., прож. с хоз-й, р-н пер.Г.Бреста, на длит. срок. Тел.0-97-737-53-03 зв. после 19.00.

• **Возьму** на кв-ру молодого человека, без в/п, с подселением, р-н ДК КрАЗ, на длит. срок. Тел.0-96-967-63-96.

• **Дом,** 2 эт., гараж, 200кв.м, техника, удобства в доме, для рабочих, нагор.часть, на длит. срок. Тел.0-68-247-02-02.

• **Комн.** (койко-место) для мужчин (от2 до 6чел.), в р-не водоканала, на длит. срок, от 1200 до 1500грн. вкл. коммун. Тел.0-96-412-24-38 Валерия.

• **Комн.** для 2 парней студентов из училища, р-н ДК КрАЗ, прож. с хоз-й, возм. для 1 парня, на длит. срок. Тел.0-96-033-48-11.

• **Комн.** для девушки или женщины, прожив. с хозяйкой, нагор. часть, на длит. срок. Тел.0-97-737-53-03.

• **Комн.** для студентов, р-н автопарка, интернет, холод., коммун. удобства, мебельвсё необход., на длит. срок. Тел.0-96-436-47-69.

• **Флигель** со всеми удобствами + стир.машина, газов. отопл., для сем.пары, нагор. часть, на длит. срок. Тел.0-96-675-08-02.

центр

• **1** комн. в 2-комн. кв. девушке, подселение, прож. с хоз-й, р-н центр. рынка, на длит. срок. Тел.0-66-401-37-72.

• **1-комн.** кв. в центре, евроремонт, нов.мебель, холод., ТВ, стир.маш., кондиц., Wi-Fi, на длит. срок. Тел.0-97-713-39-39.

• **1-комн.** кв. в центре, косм. ремонт, пустая, на длит. срок. Тел. 068-319-57-69

• **1-комн.** кв. в центре, на длит. срок, с мебелью, 3500грн. Тел.0-97-266-13-13

• **1-комн.** кв., р-н Амстора, меблир., бытов. техника, интернер, на длит. срок. Тел.0-98-019-86-43, 0-95-510-33-21.

• **1-комн.** кв., Соборная (Ленина), ремонт, мебель, быт. техника, на длит. срок. Тел. 050-230-04-22, 096-471-45-00

• **2-комн.** кв. в центре, евроремонт, нов.мебель, холод., ТВ, стир.маш., бойлер, кондиц., Wi-Fi, на длит. срок, 6500+ свет. Тел.0-97-713-39-39.

• **2-комн.** кв. в центре, мебель, техника, для рабочих, на длит. срок, опл. помес. Тел.0-68-247-02-02.

• **2-комн.** кв. в центре, парковая зона, мебель старого образца, из техники холод. старого образца, на длит. срок, 3000грн.+ свет. Тел.0-96-983-49-21.

• **2-комн.** кв. в центре, р-н парка Бабаева, ремонт, быт.техника, на длит. срок, без детей, 5000грн.+ком. Тел.0-67-533-24-77.

• **2-комн.** кв. на Молодёжном, мебель, техника, для рабочих, на длит. срок, опл. помес. Тел.0-68-247-02-02.

• **2-комн.** кв., набережная, центр, дизайн. еврорем., мебель, холод., телев., с/маш., кондиц., сигнализ., на длит. срок. Тел.050-230-04-22, 096-471-45-00

• **2-комн.** кв., Соборная (Ленина), ремонт, мебель, быт. техника, на длит. срок. Тел. 050-230-04-22,096-471-45-00

• **2-комн.** кв., Халаменюка, част. меблир., на длит.срок, 4000+ ком.усл. Тел.0-67-297-73-74.

• **2-комн.** кв., центр, бул.Пушкина, 1/5 эт., част. меблир., 3000 + счётч., на длит. срок. Тел.0-98-857-38-77.

• **2-комн.** кв., центр, р-н Галактики, 55 кв.м, ремонт, мебель, быт. техника, 6000 грн/мес. + ком. усл.Тел. 0-67-266-46-09, 0-95-481-47-33

• **3-комн.** кв. в центре, мебель, пл/окна, нов. кафель, комн.разд., холод., ТВ, стир.маш., бойлер, на длит. срок, 5500+ свет, вода. Тел.0-97-713-39-39.

• **3-комн.** кв. в центре, мебель, техника, для рабочих, на длит. срок, опл. помес. Тел.0-97-713-39-39.

• **3-комн.** кв. в центре, с видом на Днепр, полностью меб., ремонт, тех., на длит. срок. Тел. 068-319-57-69

• **3-комн.** кв. на Молодёжном, мебель, техника, для рабочих, на длит. срок, опл. помес. Тел.0-68-247-02-02.

• **3-комн.** кв., центр, еврорем., мебель, холод., телев., с/маш., кондиц., бойлер, м/печь, на длит. срок. Тел.050-230-04-22, 096-471-45-00

• **3-комн.** кв., центр, жил. сост., без мебели, без газ. плиты и без мойки на кухне, на длит. срок. Тел.050-230-04-22, 096-471-45-00

• **Возьму** в ч/сектор одного парня, прож. с хоз-й, комн. разд., кухня совм., р-н молокозавода, на длит. срок. Тел.0-98-014-00-31.

• **Кімн.** в центрі, на трив. термін, порядність вітається. Тел.0-67-160-40-19.

• **Комн.** в 2-комн. кв. в центре (Дом торговли), холод., гор. вода, для 2 женщин или для одной (дороже), прож. с хоз-й, на длит. срок. Тел.0-96-099-13-31.

• **Комн.,** подселение к девушке, автовокзал, прож. без хоз., гор. вода, холод., интернет, на длит. срок, 500грн.+ ком.усл. Тел.0-68-643-42-35.

• **М/с** в центре, 12,9 кв.м, меблир., на длит. срок. Тел.0-96-183-38-83.

• **М/с** в центре, 12кв.м, с мебелью, без детей, на длит. срок, опл. помес. Тел.0-67-587-63-03.

• **М/с** в центре, на длит. срок. Тел.0-98-631-58-63. Ирина

• **М/с** на Первомайской, комн. 10кв.м, косм.ремонт, с мебелью: диван, стол, кресло, секц. на 5семей, душ с гор.водой, для 1-2чел., на длит. срок, 1300. Тел.0-97-532-43-27.

• **М/с,** 1 эт., р-н маг.»1000мелочей», ремонт, мебель, хор. сост. секц., на длит. срок, 1900грн/мес. Тел.0-67-951-52-63.

• **М/с,** 1 эт., р-н центр. рынка, мебель, гор. вода, холод., комн. и секц. в отл. сост., на длит. срок, 2000грн/мес. Тел.0-96-531-56-05.

• **М/с,** 3/5 эт., напротив института, холод. вода, бойлер, меблир., в хор. сост. секция, на длит. срок. Тел.0-67-103-14-79.

• **М/с,** р-н центр.рынка, мебель, холод., гор. вода, на длит. срок, 2000грн/мес. Тел.0-97-521-70-70.

• **М/с,** центр, мебель, хор. сост. комн. и секц., на длит. срок, без животных, 1800грн/мес. Тел.0-68-163-78-08, 0-66-626-46-99.

• **Флигель,** меблир., х/г вода, газ.отопл., холод., ТВ, ванна, душ, все удобства внутри, рядом ж/д вокзал, ж/д техникум, без детей, на длит. срок. Тел.0-67-991-80-44.

Готельний номер

• **1-комн.** кв. рынок-автовокзал, почасово, посуточно, понедельно, холодная/горячая вода, интернет, 2-спальная кровать, 5 раздельных спальных мест, стоянка рядом, от 50грн. Тел.0-67-531-70-29.

• **1-кімн.** кв., вул.Шевченка, погодинно, подобово, потижнево, новобудова, євроремонт, 2-спальне ліжко, диван, бойлер, Wi-Fi, ТВ, СВЧ-піч, пральна машина, простора, сучасна, охайна, автостоянка поруч, можливо для відряджених. Тел.0-97-596-79-48, 0-95-583-27-26.

• **1-кімн.** кв., подобово, потижнево, економно, Молодіжний, р-н Техучилища, ремонт, простора кімната, 2 лідка, диван, ТВ, холодильник, посуд, постіль, автостоянка поруч, можливо для відряджених. Тел.0-97-596-79-48, 0-95-583-27-26.

• **1-кімн.** кв., р-н оптового ринку, подобово, потижнево, новобудова з ремонтом, простора, два ліжка, диван, КТВ, Wi-Fi, СВЧ-піч, праска, посуд, чиста білизна, мінікосметика, затишна, охайна, автостоянка поруч, можливо для відряджених.Тел.0-97-596-79-48, 0-95-583-27-26.

• **1-комн.** кв. в центре города, посуточно, почасово, сутки от 300 до 350грн., есть всё необходимое для комфортного проживания. Тел.0-98-970-18-90.

Сдам в аренду пом-ние 100 кв.м под салон красоты (бойлер, пом. поделено на зоны), ул. В. Пугачева, 6. Т. 067-535-04-05, 067-320-11-00

Сдам в аренду произв. базу. Т. 050-145-22-86

Сдам в аренду офисные и складские помещения. Все коммуникации. Район Пивзавода. Т. 067-532-83-61

Сдам в аренду мини-магазины 35 кв.м, торг. помещения 19 кв.м, 200 кв.м, Центральный рынок г. Горишние Плавни. Т. 067-531-30-14

Здам в оренду комплекс будівель загальною площею 1910,6 кв.м, м. Світловодськ, вул.Комарова, 116-Б. Комунікації: електропостачання, водопостачання, газопостачання. Т. 067-532-49-55

ЩОТИЖНЯ НАС ЧИТАЄ 60 860 ЧОЛОВІК

За даними компанії TNS Ukraine

Сдам в аренду пом-ние 100 кв.м под кафе с полным ком-ом оборуд. и меб., ул. В. Пугачева, 6, офисный центр. Т. 067-535-04-05, 067-320-11-00

Сдается в аренду помещение под магазин, офис, г. Горишние Плавни, ул. Героев Днепра. Т. 096-212-60-90

Сдам помещение под офис в гостинице «Днепровские зори» от 12 до 25 кв.м. Полностью оборудованные места для парикмахера, маникюра-педикюра, косметолога, массажиста. Т. 050-812-96-52, 097-973-51-00

Сдам в аренду офис 12,1; 20,4; 22,2 и 25,4 кв.м в офисном центре, ремонт, кондиционер, интернет, стоянка для авто, круглосуточная охрана, кафе. Т. 067-535-04-05, 067-320-11-00

• **1-комн.** кв. в центре, посуточно, почасово, гор. вода, кондиц., чистая постель, посуда, холодильник, Wi-Fi, телевизор, от 60грн (почасово). Тел.0-96-571-99-40.

• **1-комн.кв.** в качестве гост.номера, центр, р-н рынка, ж/д и автовокзала, евроремонт, чистая, уютная, Wi-Fi, есть всё необходимое, почасово, посуточно, понедельно, от 100грн., рядом автостоянка. Тел.0-98-684-68-49.

• **2-комн.** кв., посуточно, люкс, р-н автовокзала, центр, стильный ремонт, прохладная, 2-спал. кровать, 2-спал., 1-спал. диваны, всё для комфортного пребывания, бойлер, КТВ, интернет, горячая вода, автостоянка рядом.Тел.0-97-596-79-48, 0-95-583-27-26.

• **3-кімн.** кв., подобово, потижнево, економклас, р-н клубу «Європа», поруч Політех. універ., ПК Петровського, ремонт, 5 ліжок, ТВ, Wi-Fi, холодильник, посуд, білизна, автостоянка, зупинки поруч, можливо для відряджених.Тел.0-97-596-79-48, 0-95-583-27-26.

НАЙМУ

**Возьму в аренду помещение под магазин одежды, 40-50 кв.м, недорого. Срочно.
Т. 067-917-98-45**

• **1-2-кімн.** кв., будь-який р-н міста, для молод. с/пари, прац., порядок і своєчасну опл. гарант. Тел.0-67-877-00-60.

• **1-2-комн.** кв. без мебели. Тел.0-67-881-07-34.

• **1-2-комн.** кв. в любом р-не, возм. с рем. или без, с меб. или без, на длит. срок, срочно, своевр. опл. и порядок гарант. Тел.0-96-302-17-39, 0-67-917-53-38.

• **1-2-комн.** кв. в любом р-не, на длит. срок, для семейной пары. Тел.068-319-57-69

• **1-2-комн.** кв. в любом р-не, с ремонтом. Тел.0-97-713-39-39.

• **1-2-комн.** кв. в любом районе, для работающей сем. пары на длит. срок, оплату гарантируем. Тел.097-656-01-18

• **1-2-комн.** кв. в любом районе, для сем. пары без детей, на длит. срок, своеврем. оплату и порядок гарант. Тел.097-656-01-18

• **1-2-комн.** кв. в любом районе, на длит. срок, своевременную оплату гарантирую. Тел. 096-006-43-78

• **1-2-комн.** кв. в любом районе, своевременную оплату и порядочность гарантируем. Тел.067-138-60-30

• **1-2-комн.** кв. в р-не центр, нагорная, Крюков, Раковка, для платежеспособной сем. пары. Тел.096-006-43-78

• **1-2-комн.** кв. в р-не центр-нагорная, для сем. пары, на длит. срок, своеврем. оплату и порядок гарант. Тел.097-656-01-18

• **1-2-комн.** кв. в центре, с мебелью, 2800. Тел.0-68-585-62-70.

• **1-2-комн.** кв. на длит. срок, своеврем. опл. и порядок гарант. Тел.0-68-921-75-48.

• **1-2-комн.** кв. на Молодёжном. Тел.0-67-881-07-34.

• **1-2-комн.** кв. с евроремонтом. Тел.0-97-713-39-39.

• **1-2-комн.** кв. Тел.0-67-881-07-34.

• **1-2-комн.** кв. Тел.0-97-266-13-13

• **1-2-комн.** кв. Тел.0-97-713-39-39.

• **1-2-комн.** кв., дорого, в любом районе, на длит. срок, для сем. пары, порядок и своевр. оплату гарантируем. Тел.098-002-39-05

• **1-2-комн.** кв., желат. с мебелью. Тел.0-67-929-29-91.

• **1-2-комн.** кв., от Сквера Космоса до пивзавода, для с/пары, до 4000грн. Тел.0-96-155-17-28.

• **1-кімн.** кв. в центрі, для молод. сім.пари, в гарн.стані, з меблями, технікой, порядок та своєчасн. опл. гарант. Тел.0-96-313-08-69.

• **1-комн.** кв. для одного человека, в любом р-не, 1500. Тел.0-97-966-91-79.

• **2-3-комн.** кв. без мебели. Тел.0-67-881-07-34.

• **2-3-комн.** кв. в любом р-не, с ремонтом. Тел.0-68-247-02-02.

• **2-3-комн.** кв. в нагорной части города, ремонт, мебель, техника, дорого, на длит. срок. Тел.068-319-57-69

• **2-3-комн.** кв. в центре с мебелью, ул. Соборная, бул.Пушкина, Победы, Почтовый, Пролетарская, Красина, Бутырина для порядочной платежеспособной семьи. Тел.067-138-60-30

• **2-3-комн.** кв. для платежеспособной семьи на длит. срок, порядочность гарантирую. Тел.068-265-37-02

• **2-3-комн.** кв. для семьи из 3 чел., на длит. срок, в хор. сост., оплату и порядочность гарантируем. Тел.096-006-43-78

• **2-3-комн.** кв. для семьи на длит. срок, своевременную оплату гарант. Тел.096-006-43-78

• **2-3-комн.** кв. на Молодёжном. Тел.0-67-881-07-34.

• **2-3-комн.** кв. с евроремонтом. Тел.0-96-412-02-42.

• **2-3-комн.** кв. с мебелью и бытовой техникой, для семьи, дорого. Тел.097-656-01-18

• **2-3-комн.** кв. Тел.0-68-247-02-02.

• **2-3-комн.** кв. Тел.0-96-412-02-42.

• **2-3-комн.** кв., центр, нагорная, Молодежный, для семьи, на длит. срок, оплату и порядок гарантируем. Тел.096-006-43-78

• **2-комн.** кв. в р-не Молодежный, нагорная, центр, для семьи с ребенком 11 лет, на длит. срок. Тел.068-130-16-68

• **Дом** в нагорной части с удобствами, для семьи, на длит. срок, без посред., минимум 3-4 комн. Тел. 067-77-334-77.

• **Дом** с послед. выкупом. Тел.0-97-663-26-86, 0-99-239-24-46.

ПРОДАМ

• **Помещение** 29 Сентября 10/24, 40кв.м. Тел.0-97-134-70-23.

5-кімнатні квартири

• **2/3** эт. нов. дома, центр, Горького 11, 160кв.м, свой двор, парко-место, ремонт, мебель, или обмен. Тел.0-68-797-47-47.

4-кімнатні квартири

• **1-3/3** эт. нов. кирп. дома, центр, 215кв.м, гараж, инд. двор. Тел.72-97-97, 096-471-45-00

• **1/3** эт., ДК КрАЗ, комн. разд., 104кв.м, автоном. отопл., встр. меб., еврорем., закр. двор. Тел.067-573-91-96

• **1/5** эт. кирп. дома, нагор.часть, сталинка, 117кв.м., пристр.балкон, кап.ремонт, мебель и быт.техника, камин, дуб.столярка, решетки, душ.кабина, углов.ванна, 75000. Тел. 050-698-70-30

• **1/5** эт. пан. дома, 1 Занасыпь, 61/45/5кв.м, комн. см.-разд., м/пл. окна, жил. сост. Тел.097-974-10-53

• **2/5** эт., пр. Свободы, 27, 30000. Тел.0-63-961-39-38, 0-97-207-79-58.

• **2/6** эт. нов. кирп. дома, центр, 174/114,7/16,8кв.м, автоном.отопл., комн. разд., 2с/у, 2балкона, счётч.воды, газа, кап. ремонт, м/пл.окна, мет.дверь, отл.жил.сост. Тел.067-736-79-42, 099-448-38-18

• **2/9** эт. кирп. дома, Молодёжный, р-н 31шк., 80/8кв.м, жил. сост., 22500, или обмен на 1+1, 1+допл. Тел.0-96-400-60-45.

• **2/9** эт. кирп. дома, ост.Г.Сталинграда, без ремонта, жилое сост., 80/51/8кв.м. Тел 097-435-75-04

• **2/9** эт. кирп. дома, ул. Героев Крут, 79кв.м, жил. сост., все разд., 21500. Тел.0-67-545-44-70

• **4/5** эт. кирп. дома, Молодёжный, 62 кв.м, м/п трубы, счетчики, с/у разд., вход.мет. дверь, срочно, 13500. Тел. 068-358-78-31

• **4/5** эт. кирп. дома, Раковка, 62/41/6м.кв., жилое сост., недорого. Тел. 067-533-42-60

• **4/5** эт. кирп. дома, центр, Соборная, рядом парк Бабаева, 90кв.м, возм.переплан. под 4 студию и 2 спальни, не угловая, 2 балкона, без ремонта, 30500. Тел.097-662-41-80

• **4/5** эт. кирп. нов. дома, центр, 155кв.м, автон. отопл., кладовая, лифт, паркинг. Тел.050-230-04-22, 096-471-45-00

• **4/5** эт., Молодёжный, конечная маршр. №11, 4 м/пласт. окна, счётчики на всё, чистая, удобная для переплан., 18000*, или обмен на 1-комн. кв. + допл. Тел.0-96-523-49-53.

• **5** эт. в нов. доме, центр, 146кв.м, автоном. отопл., еврорем., теплые полы, встр.кухня, 2 кондиц., закрытый двор, парко-место, домофон, спутн. антенна. Тел.0-50-230-04-22, 0-96-471-45-00

• **5/5** эт. пан. дома, р-н Московской, нов. трубы, стояк, балкон заст., косметич. ремон, 28000*. Тел.0-67-762-24-00.

• **5/5** эт. пан. дома, Раковка, 62/42/6 кв.м, м/п окна, с/у разд., в жил. сост., 12000. Тел. 096-822-49-11

• **5/9** эт. кирп. дома, пивзавод, ул.план., 74кв.м, комн. и с/у разд., норм.жил.сост., 26000* с рассрочкой платежа, первый взнос 17000-18000. Тел.0-67-834-32-43.

• **6/9** эт. кирп. дома, Г.Сталинграда, 79кв.м, ремонт, все разд., встр. кухня, 2 балкона, 27000. Тел.0-97-662-41-80

• **6/9** эт. кирп. дома, Красина, 94/51/8.5кв.м, комн. разд., кладовка в квартире и на эт., под ремонт, 2 балкона, счетч. на тепло в подъезде, или обмен на 1-2-комн.кв. с допл. Тел.097-974-10-53

• **7/9** эт. кирп. дома,1 Занасыпь, 80 кв.м, кап. ремонт, встр. кухня, бытовая техника, не угловая. Тел. 067-689-38-26

• **8/9** эт. кирп. дома, центр, 77/47/8 кв.м, отл. сост., стяжка потолков, нов. окна, вход. дверь, встр. мебель, комн., с/у разд. Тел. 067-604-27-76

3-кімнатні квартири

• **1/2** эт., с. Омельник, в 15 км от города, 70кв.м, ремонт, м/пласт. окна, мет. дверь, автоном. отопл., центр. водоснабж., погреб, сарай, 12000. Тел.0-98-898-47-03.

• **1/4** эт. кирп. дома, пгт Власовка, 56/40/6,3 кв.м, в жил. сост., рядом остан., рынок, магаз., не угловая, 8700. Тел. 067-604-27-76

• **2/2** эт. кирп. дома, Реевка, конечн. 17 маршр., 60/45/8кв.м, комн. см.-разд., жил. сост., без ремонта, централиз. отопл., сарай, 9000*. Тел.097-381-80-74.

• **2/2** эт., Онуфриевка, центр. Тел.0-96-280-69-27.

• **2/5** эт., Власовка, ул.Восточная, 6, 64,7кв.м, комн. разд., жил. сост., с/у разд. Тел.0-96-249-11-28.

• **3/9** эт. блоч. дома, 1 Занасыпь, 72кв.м, хор. жил. сост., рядом остан., недорого, срочно. Тел.096-066-60-03

• **5** эт., 3 Занасыпь, 48/32/6 кв.м, с/у плитка, стяжка потолков, межком. дверь, линолеум, балкон застекл., нов. окна, 15000. Тел.0-50-221-01-46.

• **5** эт., г. Светловодск, уютная, тёплая, индив. отопл., 60кв.м, ламинат, подвес. потолки, балкон, м/пласт. окна, балкон застекл., с видом на Кременч. водохр., 21000. Тел.0-68-067-85-37.

• **5/5** эт. кирп. дома, Власовка, 59 м.кв., без ремонта, рядом ост., рынок, маг., не угловая, 6800. Тел. 067-604-27-76

• **5/9** эт. кирп. дома, 1 Занасыпь, ул. план., ремонт, мебель, 35000. Тел.0-67-535-04-53.

• **8/9** эт. кирп. дома, 1 Занасыпь, 65/39/8кв.м, с/у разд., есть кладовая, 2 балкона, без ремонта, 20500, вар-ты обмена. Тел.0-96-155-17-28.

Крюків-Раківка

• **1/2** эт., Крюков, р-н карьеруправ., косм. рем., окна и двери поменяны, автоном. отопл., 10500. Тел.0-98-059-96-90.

• **1/5** эт., Раковка, чеш. проект, 64/8,5 кв.м., комн. и с/у разд., нов. батареи, нов. окна, балкон заст., решетки. Тел. 096-006-43-78

• **1/5** эт., Раковка, чеш. проект, 64/8,5кв.м., комн. и с/у разд., нов. батареи, нов. окна, балкон заст., решетки, 17500. Тел. 096-006-43-78

• **2/3** эт., Крюков, ост.Почта, 3 комн. разд., 60 кв.м, кухня 8.5 кв.м, бронир. дверь, нов. трубы, счтчики, нов. двери, подготовлена под ремонт., 12500. Тел. 067-531-48-57

• **2/4** эт. кирп. дома, Крюков, 13000. Тел.0-98-207-01-18

• **2/5** эт. блоч. дома, ост.Развилка, 66/42/8м.кв., в жилом сост., комн. разд., 2 балкона. Тел. 067-959-63-63

• **3/4** эт. кирп. дома, ул. Республиканская, 56 кв.м, рем. Тел.067-983-95-10

• **3/5** эт. пан. дома, Крюков, 62/45/6 кв.м, чеш. проект, в жил. сост., с/у разд., не угловая. Тел. 067-533-42-60

• **4/5** эт. пан. дома, Раковка, 63кв.м, комн., с/у разд., р-н шк №6, срочно, недорого. Тел. 0-0-96-216-90-07, 98-284-45-44

• **4/5** эт., Раковка, ост.Вагонзавод, р-н АТБ, 62/45кв.м, комн. и с/у разд., под ремонт, 14555. Тел.0-67-530-76-20.

• **5** эт., Раковка, ремонт, м/пласт. окна, счётчики на газ, воду, подвал, с/у кафель, два балкона, рядом Маркетопт. Тел.0-97-510-90-50.

• **5/5** эт. пан. дома, Крюков, 62/45/6кв.м, с/у разд., не угловая. Тел.067-533-42-60

• **7/9** эт. кирп. дома, Крюков, 65/40/8,5 кв. м, комн. и с/у разд., с ремонтом, недорого. Тел. 096-078-16-19

• **9/9** эт. блоч. дома, на Республиканской, ул. план., 67/42/8 кв.м, без ремонта, рядом остановка, рынок, школа,12000. Тел. 067-604-27-76

• **9/9** эт. блоч. дома, по ул.Л.Днепрова, отл. жил. сост., ул. план., счетчики. Тел.067-533-42-60

• **9/9** эт. блоч. дома, Раковка, 66/28/7кв.м, хор.жилое сост., кухня- ремонт, мет/пл. окна, метал. двери, стяжки, встр. кухня, счетчики, шкаф-купе, два балкона, 16000. Тел.097-381-80-74.

Молодіжний

• **1/5** эт. кирп. дома, Техучилище, 87кв.м, с пристройкой, 15500. Тел.0-67-743-59-89

• **1/5** эт. пан. дома, Аврора, 62/43/6кв.м, жил. сост., комн. и с/у разд., без балкона, 10500. Тел.0-96-155-17-28.

• **1/9** эт. блоч. дома, Керченская, 67кв.м, комн.см.-разд., балкон, лоджия заст., без ремонта, недорого. Тел.067-887-18-66, 096-28-28-515

• **1/9** эт. пан. дома, ул. В.Великого, 72, переплан., комн. см-разд., в жил. сост., угловая, брон. дверь, м/пласт. окна, счётчики на воду, 17000. Тел.0-67-836-15-44.

• **1/9** эт., Молодёжный, ул. В.Интернационалистов, 65/8 кв.м, в хор. сост., риелторам, посредникам не беспокоить, 18500*, или обмее на 1-комн.кв.+ допл. Тел.0-96-400-60-45.

• **2/5** эт. кирп. дома, ост.Аврора, под ремонт, комн. см.-разд., 57/36/6кв.м. Тел. 097-435-75-04

• **2/5** эт. пан. дома, Техучилище, 62кв.м, комн., с/у разд., 2 балкона,частино м/пласт. окна,стяжка потолков, нов.трубы, нов. вх.дверь,не угловая, возм. обмен. Тел. 067-689-38-26

• **2/5** эт., Аврора, 56/41/5кв.м, жил.сост., м/пл.окна, плитка в с/у, помен.трубы, рядом остан., садик, школа, с/маркет, 13500. Тел.096-066-60-02

• **2/5** эт., Молодежный, р-н сш №17, 70 кв.м, бам. проекта, жил. сост., балкон 6м заст., комн. и с/у разд. Тел. 095-167-75-16

• **2/9** эт. блоч. дома, Г.Сталинграда, 72/45/10кв.м, ремонт, встр. меб., техника, сигнал., кондиц.. 2 паркоместа. Тел.0-67-573-91-96

• **2/9** эт. кирп. дома, пивзавод, 64кв.м, комн., с/у разд., балкон, лоджия заст., м/пл.окна, нов.сантехн., кафель, столярка, вар-ты обмена. Тел.067-689-38-26

• **2/9** эт. пан. дома, Г.Сталинграда, 72 кв.м, комн. и с/у разд., с ремонтом, балкон и жилая лоджия заст., МПО, счетч. на все, брон. вход.двери, 23000*. Тел.096-078-16-19

• **3/5** эт. кирп. дома, Молодежный, 58кв.м, комн.разд., не углов., ремонт, ламинат, м/п окна и балкон, нов.вх. и менжкомн.двери, встр.кухня, с/у разд. - кафель, возм. с мебелью, срочно, недорого. Тел. 067-499-75-37, 098- 041-26-46

• **3/5** эт. кирп. дома, Молодёжный, 58кв.м, косм.рем., м/пл.окна , трубы, счетч., недорого, срочно. Тел.096-066-60-03

• **3/5** эт. пан. дома, Аврора, 62/7 кв.м, комн., с/у разд., балкон 6м, без ремонта, не угловая, 11500. Тел.0-68-787-57-57.

• **3/9** эт. блоч. дома, Сов.Армии, 67 кв.м., жил. сост., м/п окна, 2 балкона. Тел. 095-167-75-16

• **4/10** эт. пан. дома, Карнаухова, 72кв.м, м/пл окна, жил.сост., комн. разд., с/у разд., балкон заст. Тел.050-230-04-22, 096-471-45-00

• **4/5** эт. кирп. дома, Молодежный, 59кв.м, жил. сост., комн. см.-разд., с/у разд., недорого. Тел.72-97-97, 098-871-7523.

• **4/5** эт. кирп. дома, Молодежный, 60 кв.м, жил. сост., балкон заст. Тел.0-67-266-46-09

• **4/5** эт. кирп. дома, Молодёжный, 62/6кв.м, комн.см.-разд., не угловая, с/у разд., счётч. на воду, сост.жилое, школа, ост., маг. рядом. Тел.0-67-545-44-70.

• **4/5** эт., пивзавод, 62 кв.м, еврорем., нов. проводка, отопл., м/пласт. окна, ламинат, два кондиц., сигнализ., в идеал. сост., 24900. Тел.0-67-710-19-56.

• **4/9** эт. блоч. дома, Г.Сталинграда, ул.план., 67/48/9кв.м, с косм. ремонтом. Тел.097-435-75-04

• **4/9** эт. кирп. дома, Г.Сталинграда 21, еврорем., 61/35/10кв.м, м/пл.окна и балконы, кондиц., линолеум, кафельн.плитка и подогрев и пола в кухне и с/у, 24900. Тел.0-67-401-48-63.

• **4/9** эт. пан. дома, Керченская, 76,4кв.м, комн. и с/у разд., балкон, зимний сад, камин, нов.трубы, окна, вх.дверь, теплые полы, встр.мебель. Тел.097-23-24-729

• **4/9** эт., Керченская, 67 кв.м, комн. разд., студио, встр. кухня, больша лоджия, кладовка, ремонт. Тел.0-67-924-84-14.

• **5** эт., Аврора, переплан., комн. разд., м/пл. окна, с/у совм. в плитке, хорошее жил. сост. Тел 068-749-62-78

• **5/5** эт. кер-бет. дома, Молодёжный, комн. разд., 62 кв.м, м/пласт. окна, косм. рем., 17000. Тел.0-68-463-35-74.

• **5/5** эт. кирп. дома, Молодёжный, 62 кв.м, м/п трубы, счетчики, с/у разд., вход.мет. дверь, 13500. Тел. 068-358-78-31

• **5/5** эт., Молодёжный, в хор. сост., м/пласт. окна, балкон заст., кондиц., счётчики гор., хол. воды, интерн., 15000. Тел.0-98-305-39-08.

• **6/9** эт. кирп. дома, Г.Сталинграда, ул.план., балкон и лоджия, 64/40/9кв.м, косм.ремонт, комн. и с/у разд., встр.кухня, меблир., м/плл.окна, стяжка стен и потолков, меблир., встр.кухня, нов.вх.двери, с/у разд, кафель, окна во двор, срочно, недорого. Тел.067-499-75-37, 098- 041-26-46

• **7/10** эт., Молодёжный, 70кв.м, комн. разд., 2 лоджии, ремонт, мебель. Тел.097-998-05-07 Любовь

• **7/9** эт. блоч. дома, пивзавод, 62/40/7кв.м., ремонт, м/п окна, нов.проводка, лоджия, балкон, нов.сантех., кафель, натяж.потолки, линолеум, плитка, бойлер, кондиц, счетчики. Тел.098-002-39-05

• **7/9** эт. кирп. дома, квт. 278, 66,6кв.м, ул. план., без посредников. Тел.0-97-556-73-19.

• **7/9** эт. кирп. дома, на С.Армии, 66/34/8 кв.м, жилое сост., част. м/п окна, комн. разд. Тел 097-435-75-04.

• **7/9** эт. кирп. дома, С.Армии (квт 287), жил. сост., ул. план., 66,6кв.м, счетчики на воду, большая лоджия, балкон, част. м/пл.окна, хор. жил.сост., 22500. Тел. 068-749-62-78

• **7/9** эт., С.Армия, 66/7 кв.м, комн. см-разд., два балкона, в жил. сост., 17000. Тел.0-97-447-75-55.

• **7/9** эт., Сов. Армии, 72кв.м, кухня 10кв.м, комн. разд., встр. мебель, евроремонт, балкон, лоджия, ламинат, бойлер. Тел.068-358-78-31

• **8/9** эт. нов. кирп. дома, С.Армии, 130/73,2/14,2кв.м, комн. (25,2+24,5+23,5)кв. м, 2 с/у, коридор 22,8кв.м, 2 лоджии, выс. потолки, в жил. сост. Тел.097-05-40-736

• **8/9** эт. пан. дома, 278 квт., 72кв.м, комн. разд., с/у разд., косм. рем., 3 кондиц., плитка, м/пл окна, срочно, 24999*. Тел.0-98-455-55-25.

• **8/9** эт. пан. дома, р-н пивзавода, ул. Петровского, 29, 72 кв.м Тел.0-98-130-24-69, 0-67-358-16-32.

• **9/9** эт. блоч. дома, Молодёжный, 66кв.м, комн. см.-разд., жил. сост., балкон, с/у разд., рядом школа, садик, маг., рынок, остановка, сроно, недорого. Тел. 0-98-284-45-44, 0-96-216-90-07

• **9/9** эт. кирп. дома, Молодёжный, ул. план., комн. разд., два балкона, косм. рем., м/пласт. окна, отл. сост. Тел.0-68-921-75-48.

нагірна частина

• **1/10** пан. буд., р-н парка Миру, 72 кв.м, три окремі кімн., в житл. стані, можливий обмін на будинок. Тел.0-67-993-41-92.

• **1/4** эт. кирп. дома, Гвардейская (шк.18), 56кв.м, комн. см.-разд., нов. м/пл. окна, кафель, сантехн., хор.сост., возм. обмен. Тел.067-689-38-26

• **1/4** эт. кирп. дома, Толстого, 54кв.м, комн. см.-разд., не углов., под ремонт, 15000. Тел.0-97-662-41-80

• **1/5** эт. кирп. дома, Г.Бреста, 69 кв.м., ремонт, мебель, быт.техника, полы с подогревом, 31500. Тел. 050-698-70-30

• **1/5** эт. кирп. дома, Московская, 56 кв.м, в жил. сост., недорого. Тел 097-435-75-04

• **1/5** эт. кирп. дома, О.Кошевого, 86/49/7 кв.м, без ремонта, отдел. вход., возм. под офис, магаз., 13900. Тел. 067-604-27-76

• **1/5** эт. пан. дома, водоканал, ремонт, м/п окна, встр. кухня, балкон заст. м/п, комн. разд., с/у совм., 62 кв.м. Тел.0-67-266-46-09

• **1/5** эт. пан. дома, нагор.часть, 62 кв, комн. и с/у разд., без ремонта, 18500*. Тел. 0-67-266-46-09

• **1/5** эт., нагорная часть, 62кв.м, комн. и с/у разд., счётч., рядом школа, д/сад, парк, остан. Тел.0-98-102-92-77.

• **1/5** эт., ул. Московская, 50/35 кв.м, в жил. сост., 15500. Тел.0-67-929-29-91.

• **1/6** эт. нов. кирп. дома, Г.Бреста, 95/49/20кв.м, дом 2006 г/п, отд. вход, автоном. отопл., хор. сост. Тел.0-67-532-33-67

• **1/9** эт. кирп. дома, 304 квт., косм.ремонт, 72кв.м, комн. разд., м/пл.окна, счетч. на все, рядом садик, остан., магаз., пляж, срочно. Тел.096-066-60-05

ЮРИДИЧНІ ПОСЛУГИ

Назва компанії, СПДФО, фірми	Послуги	Адреса, телефон	Графік роботи
Адвокат Остахов Володимир Павлович (свідоцтво №626 выдане КДКА Полт. обл.)	Захист в кримінальних справах; Захист від незаконних дій державних органів (міліції, ДАІ, Пенсійного фонду і т.п.); Захист від незаконних дій банків та страхових компаній (вирішення спорів по кредитам, стягнення депозиту, стягнення страхового відшкодування і т.п.); Вирішення проблемних питань зі спадщиною, спадкові спори;Ведення цивільних, житлових, земельних справ, стягнення боргів. Звернення до Європейського суду з прав людини	м. Кременчук, вул. Жадова, 2, помещение Торгово-пром. палаты, каб. 16 т. 067-889-86-78 www.ostahov.com.ua	Пн.-Пт. 9.00-17.00
Адвокат Гузь Тетяна Олегівна (свідоцтво №1230 видане 22.03.2013)	Послуги адвоката в кримінальних та цивільних справах. Складання всіх видів правових документів. Представництво в судах всіх інстанцій. Надання усних та письмових консультацій. Адвокатське розслідування	м.Кременчук, вул.Шевченко,30/7, кв.4 тел.(098)66-55-143; (093)708-97-84, (097)-07-08-245 (телефонувати в невідкладних випадках цілодобово) e-mail: advokat-tatiana-guz@mail.ru сайт: http://advokat.webgid.info	Графік роботи: Пн.-Пт. з 9:00 до 18:00; Сб. з 9:00 до 12:00; Нд. за домовленістю У невідкладних випадках телефонувати цілодобово

• **10/10** эт. кирп. нов. дома, водоканал, Г.Бреста, 65кв.м, нов. еврорем., встр. мебель, тех. эт., консьерж. Тел.096-471-45-00, 050-230-04-22

• **2/2** эт. кирп. дома, ул.Толстого, 87/53/10кв.м, комн. разд., без рем., рядом остан., школа, садик. Тел.0-67-532-33-67

• **2/4** эт. кирп. дома, по Гвардейской, 56/32/6кв.м, жил. сост. Тел.067-983-95-10

• **2/5** эт. кирп. дома, нагор. часть, 58кв.м, хор. жил. сост., дверь, трубы, рядом школа, остан., 14500. Тел.096-066-60-03

• **2/5** эт. кирп. дома, ост.Гвардейская, 57/42/6 кв.м, дверь, окна частично, кондиц., балкон застекл. Тел. 096-776-79-72

• **2/5** эт. пан. дома, на Г.Бреста, 48/33/6м.кв., жилое сост., заменена вх. дверь, 1 м/п окно, балкон. блок, кафель. Тел.096-776-79-72

• **2/5** эт. пан. дома, на Мира, 62 м.кв., жилое сост., окна м/п. Тел. 098-850-19-51

• **2/5** эт. пан. дома, ост.Московская, 62/45/6кв.м, м/п окна, входные двери, трубы, батареи, разд. комн. Тел.:096-776-79-72

• **2/9** эт. блоч. дома, нагор. часть, ул. план., хор. сост., 67кв.м. Тел.097-435-75-04

• **2/9** эт. кирп. дома, водоканал, Г.Бреста, 58кв.м, жил.сост., комн. см.-разд., с/у разд., балкон заст. Тел.096-471-45-00, 050-230-04-22

• **2/9** эт. кирп. дома, ул. Мира, комн., с/у разд., кухня-студио, м/пласт. окна, балкон заст., джакузи, ремонт, кондиц., бойлер, 32999.Тел.0-67-530-76-20.

• **2/9** эт., р-н Новая линия, светлая, простор., 73/44/9 кв.м, большая кладовая, 20000. Тел.0-68-618-55-19.

• **2/9** эт., ул. Мира, 59 кв.м, сигнализ., ремонт, м/пласт. окна, студио, бойлер, Тел.0-67-924-84-14.

• **3/4** эт. кирп. дома, пер.Гвардейский, 56 м.кв., част.ремонт. Тел. 098-850-19-51

• **3/5** эт. кирп. дома, р-н ДК КраЗ, 59кв.м, комн. см.- разд., с/у разд., балкон заст., МПО, в жилом сост., 20500* или обмен на дом. Тел.067-773-34-77.

• **3/5** эт. кирп. дома, р-н ДК КрАЗ, 89кв.м, кухня-студио, 2 спальни, еврорем., д/каб., угловая ванна, встр.мебель, гардеробная. Тел.098-002-39-05

• **3/5** эт. пан. дома, водоканал, 62/45/6кв.м, м/пласт. окна, вх. дверь, стяжка, с/у плитка, комн. см-разд. Тел.068-265-37-02

• **3/5** эт. пан. дома, по Бреста, 61/35/6кв.м, ремонт, м/пл окна, сантехника. Тел.067-983-95-10

• **3/5** эт., водоканал, 48/35/5,5 кв.м, комн. см-разд., в жил. сост., 20000. Тел.0-67-646-14-86.

• **3/5** эт., нагор. часть, 61/6кв.м, не углов., жил.сост., окна во двор, срочно, недорого. Тел.067-499-75-37, 098- 041-26-46

• **3/9** эт. блоч. дома, набережная, ул. Красина, 66/41/8кв.м, комн. разд., частич. ремонт, кафель в ванной, м/пласт. окна, два балкона, 33000, или обмен 1-2-комн. кв.+допл. Тел.0-96-155-17-28.

• **3/9** эт. блоч. дома, р-н Троицкого рынка, 67/42/8 кв.м, в жил. сост., счётчики на воду, газ, два балкона застек. Тел. 067-983-95-10

• **3/9** эт. пан. дома, Мира, поменяны трубы, столярка, окна, хор. сост. Тел.098-898-37-40, 050-694-85-44

• **4** эт. кирп. дома, водоканал, 56 кв.м, комн. см.-разд., в хор. сост. Тел. 098-296-36-93, 0-67-887-18-66

• **4/5** эт. кирп. дома, ДК КрАЗ, 90/60/9 кв.м, кухня-студио, рем., встр. меб., рядом гараж. Тел. 067-532-33-67

• **4/5** эт., водоканал, 62кв.м, хор. жил. сост., узакон. переплан., комн. разд., с/у совм., рядом гимназия №5, два д/сада. Тел.0-67-532-46-61.

• **4/9** эт. блоч. дома, квт 101, р-н Троицкого р-ка, 67/7,5кв.м, косм. рем., м/п окна, кафель, 2 балкона, не углов. Тел.0-95-167-75-16

• **4/9** эт. кирп. дома, нагорная часть, ул. план., 19500. Тел.0-98-308-01-01

• **4/9** эт. кирп. дома, р-н гимназии №5, 59 кв.м, комн. смеж.-разд., с/у разд., лоджия заст., в жилом сост., или обмен на дом. Тел. 067-773-34-77.

• **5** эт., ул.Московская, 63кв.м, все комн. разд., 2 м/пл балкона, м/пл окна, батареи биметалл., счетч. на воду, газ, мебель, быт. техника. Тел.096-006-43-78

• **5/5** эт. кирп. дома, р-н водоканал, 59 кв.м, в жил. сост., нов. вх. дверь, счётчики, не угловая. Тел. 067-604-27-76

• **5/5** эт. пан. дома, Московская, 62 кв.м, комн. и с/у разд., кухня-столовая, кондиц., брон. дверь, 17000. Тел.0-98-415-52-02.

• **5/5** эт. пан. дома, ул. Киевская, 62 м.кв., част. ремонт, комн. разд. Тел. 098-850-19-51

• **5/5** эт. пан. дома, ул.Московская, р-н 25коллегиума, комн., с/у разд., м/пл.окна, батареи биметалл, с/у-плитка нов.образца, с/т, трубы, стояк, проводка помен., стяжки, межкомн.двери нов., встр.шкаф-купе, или обмен. Тел.096-659-65-55 Марина

• **5/9** эт. пан. дома, р-н 25 коллегиума, 67кв.м, комн.см.-разд., с/у разд., кафель стар.образца, без ремонта, 2 балкона заст., нов.вх.дверь, срочно. Тел.097-23-24-729

• **5/9** эт., р-н водоканала, (Троицкий рынок), 67/43/9кв.м, ремонт, м/пл.окна, 2 балкона, стяжка, увелич.кухня совмещ. с балконом, с/у совм., окна во двор, срочно, недорого. Тел.067-499-75-37, 098- 041-26-46

• **6** эт., Гвардейская, 90/51/11 кв.м, ремонт, мебель, техника, с/у и комн. разд., рядом рынок, магазины, школа, д/садик. Тел.0-95-167-75-16

• **6/6** эт. кирп. нов. дома, ул.Европейская (Щорса), 104кв.м, 2-уров., автоном.отопл., счетч. на воду/газ, газ.котел, батареи, мет. вх.дверь. Тел.096-471-45-00, 050-230-04-22

• **6/9** эт. блоч. дома, пивзавод, 67кв.м, переплан., дизайн. ремонт, балкон и лоджия утепл., встр. мебель. Тел.72-97-97, 098-871-75-23.

• **6/9** эт. дома, ул.Московская, 74кв.м, комн. разд, с/у совм., в кафеле, кухня 10кв.м, встр.кухня, мебель, техника, кап. ремонт 2013г. Тел.096-937-82-07.

• **6/9** эт. кирп. дома, водоканал, р-н МЖК, 67/9кв.м., комн. разд., кап. ремонт, м/п окна и балкон стяжка, линолеум плитка, кафель, счетчики. Тел.068-358-78-31

• **6/9** эт. нов. кирп. дома, нагор.часть, 68/8кв.м, соврем.ремонт, балкон и лоджия заст. и обшиты пластик., туалет/ванная в плитке, кладовка, кондиц., счётч. на всё. Тел.0-98-283-33-90, 0-63-297-12-09.

• **7/9** эт. кирп. дома, водоканал, 60/48/7 кв.м, м/пласт. окна, мет вход. дверь, в жил. сост. Тел 097-435-75-04

• **8/9** эт. блоч. дома, ул.Мира, ул.план., кап. ремонт, 65кв.м. Тел.067-959-63-63

• **9/9** эт. блоч. дома, на Гвардейской, 67/42/7кв.м, жилое сост., окно на кухне, балконная рама м/п. Тел. 067-959-63-63

центр

• **1/5** пов. цегл. буд., центр, вікна, двері, кахель, без посередників. Тел.0-96-946-70-86

• **1/5** эт. кирп. дома, центр р-н автовокзала, 60кв.м, комн. см.-разд., жил. сост., возм. под офис. Тел.067-573-91-96

• **1/5** эт. кирп. нов. дома, центр, 145кв.м, автоном. отопл., отдельный вход. Тел.098-898-37-40, 050-694-85-44

• **1/5** эт. нов. дома, Реевка, 111кв.м, автоном. отопл., паркинг. Тел.098-898-37-40, 050-694-85-44

• **1/5** эт., центр, ул.Бутырина, ремонт, мебель, проект на пристройку, возм. под офис. Тел.0-68-797-47-47.

• **1/9** эт. кирп. дома, центр, парковая зона, 70кв.м, комн. разд., балкон, стяжка, натяж. потолки, с/у совм. в кафеле, нов. сантех., паркет, встр. дуб.кух. Тел.098-002-39-05

• **1/9** эт., ул. Троицкая, 64/40 кв.м, лоджия, ремонт, мебель. Тел.0-67-929-29-91.

• **2 эт. кирп. дома, ул.Горького, ост.Спартак, автон. отопл., хор. жилое сост., или обмен на 1-комн.кв. центре. Тел.067-308-52-01**

• **2** эт. кирп. дома, центр, сталинка, 67 кв.м., комн. смежно-разд., высота потолка 4,2 м., б/ ремонта, школа, садик рядом. Тел. 098-296-36-93

• **2/2** эт. кирп. дома, Реевка, конечн. 17 маршр., 60/45/8кв.м, комн. см.-разд., жил. сост., без ремонта, централиз. отопл., сарай, 9000*. Тел.097-381-80-74.

• **2/2** эт. кирп. дома, Шевченка, 60/42/6 кв.м., жил. сост., натяжн.потолок, шкаф-купе, нов.газ.колонка, брон. дверь, 22000. Тел. 050-698-70-30

• **2/2** эт., ул. Шевченко, стал., 63 кв.м, стал., косм. рем., с/у разд., 23000. Тел.0-97-134-70-23.

• **2/3** эт. кирп. дома, Коцюбинского, парковая зона, 79кв.м, жил.сост., комн. и с/у разд., кладовая, 2 балкона, выс. потолка - 3м. Тел.050-230-04-22, 096-471-45-00

• **2/5** эт. кирп. дома, Бутырина, 16000. Тел.0-67-136-04-03

• **2/5** эт. кирп. дома, р-н рынка, 63 кв.м, кухня-студио, ремонт, мебель, быт. техника. Тел. 097-974-10-53

• **2/5** эт. кирп. дома, Шевченко, 57 кв.м., без ремонта, окна во двор, рядом остановка, супермаркеты. Тел. 095-167-75-16

• **2/5** эт. пан. дома, Гагарина, 56кв.м, комн. см.-разд., жил. сост., балкон заст. Тел.050-230-04-22, 096-471-45-00

• **2/5** эт. пан. дома, центр, комн. см.-разд., с/у разд., косм.рем., м/пл.окна, счетч., рядом школа, остан. Тел.096-066-60-03

• **2/5** эт. пан. дома, центр, ул.Богаевского, 63/45/6кв.м, комн. разд., без рем., помен. 1 пласт. окно, срочно. Тел.097-974-10-53

• **2/9** эт. кирп. дома, центр, ул. план., 62кв.м, кухня 20кв.м, перепланир., с/у совм. большой, м/п окна, тёплые полы, балкон пласт., хор. жил. сост., 29000. Тел.0-68-247-04-17.

• **3/4** эт. кирп. дома, центр, 58/40/6 м.кв., комн. см.-разд., ремонт, замен. окна, двери. Тел. 067-983-95-10

• **3/5** эт. кирп. дома, А.Маслова, р-н Маркетопт, 72кв.м, комн. см.-разд., 25/19/11кв.м, жил. сост. Тел.72-97-97, 098-871-7523.

• **3/5** эт. кирп. дома, по ул.Ленина, р-н площади Ленина, 118м.кв., евродизайнерский ремонт с мебелью и техникой. Тел. 098-850-19-51

• **3/5** эт. кирп. дома, центр, 58кв.м, м/п окна, нов. бр. двери, жил.сост., не угловая, окна во двор, срочно, недорого. Тел.067-499-75-37, 098- 041-26-46

• **3/5** эт. кирп. дома, центр, ул. Горького, ул. план., комн., с/у разд., с/у ремонт, два балкона. Тел.0-97-021-31-47.

• **3/5** эт., центр, р-н Спартак, 50кв.м, еврорем., переплан. узакон., кухня-студио, мебель, быт. техника, 25500. Тел.0-97-532-43-27.

• **3/6** эт. кирп. нов. дома, 109кв.м, центр, Первомайская, ремонт, автоном. отопл., комн. и с/у разд., встр.кухня. Тел.72-97-97, 050-230-04-22

• **3/9** эт. кер.бет. дома, центр, ул.Пролетарская, 66кв.м, не угловая, комн. см-разд., м/п.окна, с/у разд., счетч.на воду, стяжка потолков, стен, жил.сост., лоджия, балкон заст., 24000. Тел. 096-659-65-55.

• **3/9** эт. кирп. нов. дома, 100кв.м, Пролетарская, ремонт, джакузи, встр.кухня, комн. разд. Тел.050-694-85-44, 098-898-37-40

• **4/4** эт. кирп. дома, центр, ул.Октябрьская, сталинка, 80кв.м, все комн. разд. Тел. 096-006-43-78

• **4/5** эт. кирп. дома, центр, 50 кв.м., комн. см.-разд., б/р. Тел. 098-296-36-93

• **4/5** эт. кирп. дома, центр, 58/42/6 м.кв., заменены окна, трубы, входная дверь, кафель в ванной и кухне, встр. мебель. Тел. 096-776-79-72

• **4/5** эт. нов. дома, р-н Сквера Бабаева, ремонт, мебель, техника, 98 кв.м, автоном. отопл., фильтра воды, подогрев пола. Тел. 095-167-75-16

• **4/5** эт., центр, 50кв.м, комн. см.-разд., балкон не заст., сост. жил. Тел.067-736-79-42, 099-448-38-18

• **4/9** эт. кирп. дома, центр, 60 м.кв., пл/окна, стяжка потолков и стен, с/у ремонт. Тел. 098-850-19-51

• **4/9** эт. кирп. дома, центр, 62кв.м, комн. разд., м/пл.окна, нов. сантехн., кафель, стяжки, балкон, лоджия, жил. сост., возм. обмен на 1-комн.кв. с допл., 26500* Тел. 067-689-38-26

• **4/9** эт. кирп. дома, центр, 66,20кв.м, ул.план., встр. кухня, м/пласт. окна, бойлер, кондиц., счётч., нов. сантех., кафель, столярка, комн.,с/у разд., мет.дв., домофон, 43000, без посредн.Тел.0-67-706-89-23.

• **4/9** эт. кирп. нов. дома, центр, еврорем., 85/51/20кв.м, м/пл.окна, натяжные потолки, встр.мебель, комн. разд., рядом стоянка, с/маркет, школа, д/сад, остан. Тел.096-822-49-11

• **5** эт. кирп. дома, р-н «Визит», хрущ., 48,50 кв.м, в норм. сост., 25000. Тел.0-96-459-74-13.

• **5/5** эт. кирп. дома, р-н Спартака, 54/40/6кв.м, поменяны окна и дверь, без ремонта. Тел.0-97-974-10-53

• **5/5** эт., пр.Свободы, переплан. из 4-комн.кв., 60кв.м, кухня-стловая 13кв.м, м/пласт. окна, кафель, пол с подогр., мебель, быт. техника, кондиц., утепл., дом во дворе, 22000*.Тел.0-67-929-29-91.

• **5/9** эт. блоч. дома, центр, р-н маг. «Желтый аэроплан», 67 кв.м, комн. см-раздел., два застекл. балкона, кап. рем. с/у, в хор. сост.Тел. 067-689-38-26

• **5/9** эт. кер./бет. дома, ул.1905 года, 71,5/41,6/7,6 кв.м, комн. и с/у разд., 2 балкона, 2 кладовки. 3 окна выходят на Днепр, косм. ремонт. Тел. 096-078-16-19

• **5/9** эт. кирп. дома, ул. Шевченко-Соборная, м/пласт. окна, 67 кв.м, кладовка, стяжка полов, кафель, балкон и лоджия, в норм. сост. Тел.0-67-710-19-56.

• **5/9** эт. кирп. нов. дома, центр, 130кв.м, кап.ремонт, мебель. Тел.067-887-18-66

• **5/9** эт. кирп. нов. дома, центр, евроремонт, выс. потолка 2,7м, ламинат, 2 балкона, меблир. Тел.098-898-37-40, 050-694-85-44

• **5/9** эт. нов. дома, центр, ремонт, 99/56/16кв.м, выс. потолки, частич. мебель, лоджия, балкон. Тел.098-898-37-40, 050-694-85-44

• **6/6** эт. кирп. нов. дома, Жадова, 100кв.м, автоном.отопл., без внутр. работ, комн. и с/у разд., тех. эт., не угловая. Тел.050-230-04-22, 096-471-45-00

• **6/9** эт. кирп. дома, центр по ул. Первомайской, 70/40/9кв.м, без рем., комн. разд., поменяны трубы. Тел.067-573-91-96

• **6/9** эт. кирп. нов. дома, Советская, 147/83/21кв.м, ремонт 2013г., атоном. отопл., 2 с/у, видеонабл., закрытый двор. Тел.067-573-91-96

• **8-9/9** эт. кирп. нов. дома, Победы, 154кв.м, 2 уровня, вид на площадь. Тел.050-230-04-22, 096-471-45-00

• **8-9/9** эт. кирп. нов. дома, центр, 164кв.м, кухня-45кв.м, выс.потолка-2,65м, газ. и вод. счетч., на дом счетчик на тепло, панорамный балкон, вид на площадь и Приднепровский парк. Тел.050-230-04-22, 096-471-45-00

• **8/9** эт. кирп. дома, 83кв.м, набережная, переплан. из 4-комн.кв., еврорем., мебель, вид на р.Днепр. Тел.050-230-04-22, 096-471-45-00

• **8/9** эт. кирп. дома, центр, 67 кв.м., комн., с/у разд., м/п окна, новая столярка, кондиционер, бойлер, 29000. Тел. 067-887-18-66, 096-28-28-515

• **9/9** эт. кирп. дома, Советская 139,2кв.м, кухня 17кв.м, автоном. отопл., комн. и с/у разд. Тел.050-230-04-22, 096-471-45-00.

2-кімнатні квартири

• **1/2** эт. кирп. дома, с. К.Потоки, рядом школа, д/с, остановка, срочно, 5000. Тел.0-98-552-12-54 Людмила, 0-97-936-77-57 Наталья

• **1/4** эт. кирп. дома, Молодёжный, ост.Аврора, 45/9кв.м, комн. разд., счётчики (газ, вода), в хор. сост., 13000, возм. обмен + моя допл., риелторам не беспокоить. Тел.0-68-353-35-60.

• **1/4** эт. кирп. дома, пгт Власовка. Тел.0-97-216-68-56.

• **1/5** эт., Власовка. Тел.0-67-200-00-24.

• **1/5** эт., г.Светловодск, ул.Героев Украины, 45кв.м, счётчик отопл. на дом, не угловая, комн. смеж., кладовка 2кв.м, с/у совм., бойлер, брон. дверь, возм. пристройки, под офис.Тел.0-96-087-12-67.

• **2/2** эт. кирп. дома, пгт Власовка, стал., в 10км от Кременчуга, кухня 9кв.м, с/у разд., счётчики, бойлер, титан, встр. кухня, натяж. потолок, интерн., 16000.Тел.0-91-982-48-44.

• **2/2** эт. кирп. дома, пгт Н.Галещина, гараж кирп., погреб, сарай, огород, сад. Тел.0-97-644-70-59.

• **2/2** эт. кирп. дома, Петровка, 50/34/5,2кв.м, комн. и с/у разд., жил. сост., газ. колонка, сч.газа, срочно, 11000. Тел.067-736-79-42, 099-448-328-18

• **2/2** эт. кирп. дома, Раковка, 38 кв.м, комн. смеж., ванная, с/у, хор. сост., рядом остан., д/с, школа, срочно, недорого. Тел. 097-841-00-28

• **2/5** эт. блоч. дома, пгт Власовка, ул.план., не угл., 50/28/8 кв.м, комн., с/у разд., м/пл.окна, счётчики газа, воды, космет. ремонт, Тел.097-23-24-729, 099-448-38-18

• **2/5** эт. кирп. дома, ул.Мичурина, бам. проект, 53/8кв.м, комн. разд., евроремонт, встр. мебель. Тел. 068-358-78-31

• **2/5** эт., 3 Занасыпь, кафель, брон. дверь, косм. ремонт, или обмен на 1-комн. кв. на Молодёжном + допл. Тел.0-95-408-55-56.

• **2/5** эт., ул. Мичурина, 48/33/7 кв.м, комн. разд., с/у разд., ремонт, встр. купе-гардеробная, мет. дверь, инфраструкт. рядом, вар-ты обмена + ваша допл. Тел.0-96-242-82-56.

• **3/5** эт. кирп. дома, Власовка, 45/29/6 кв.м, пл/окна, ламинат, встр. кухня, газовая колонка. Тел 096-776-79-72

• **3/5** эт., Власовка, 51,3кв.м, счёт., электр., газ, вода, жил. сост. Тел.0-67-357-76-23.

• **3/5 эт., Полтавская обл., г.Миргород, центр города. Тел.(096)490-19-54**

• **4/10** эт., Власовка пгт, 52/9 кв.м, в жил. сост., 11500. Тел.0-97-358-57-18.

• **6/9** эт. кирп. дома, 1 Занасыпь, 50/9кв.м, м/пл окна, стяжка стен, с/у - плитка. Тел.068-265-37-02

• **6/9** эт. кирп. дома, 1 Занасыпь, ул. план., комн. разд., туалет, ванна отдельно, 50кв.м, без ремонта, кухня 9кв.м, 17500. Тел.0-96-241-19-89.

• **7/9** эт., 1 Занасыпь, жил.лоджия, авт. отопление. Тел.0-98-569-51-58, 0-97-765-26-49.

Крюків-Раківка

• **1/2** эт., Крюков (р-н под мост), сталинка, возм. рассрочка. Тел.0-96-713-69-38.

• **1/9** эт. пан. дома, Л. Днепрова, 53/28/8 кв.м., комн. и с/у разд., пл/окна, Днепр через дорогу, 16500. Тел. 050-698-70-30

• **2/2** эт., Крюков. карьер, маршр.№12, 42,2кв.м, без рем., жил. сост., автоном. отопл., индив. канализ., с/у совм., нов. газ. котёл, мет. дверь, постр., 8200*. Тел.0-68-988-18-74.

• **2/4** эт. кирп. дома, Раковка, в жил. сост., косм. ремонт. Тел. 067-533-42-60.

• **3/5** эт. блочного дома, 47/6 кв.м, в жил. сост., с/у разд., гараж, недорого. Тел. 067-533-42-60

• **4/5** эт. блоч. дома, Крюков, ул. план., в жил. сост., комн., с/у разд. Тел. 067-533-42-60

• **4/5** эт. кирп. дома, р-н стадиона, углов., под ремонт, счётч. - вода, газ, 10000*. Тел.0-96-400-60-45.

• **4/5** эт. пан. дома, Раковка, развилка, р-н маг «Бджілка», 44,4 кв.м., м/п трубы, счетчики, жил сост.. 12000. Nел 096-006-43-78

• **5/5** эт. кирп. дома, Крюков, 48кв.м, комн. и с/у разд., недорого. Тел 097-435-75-04

• **8/9** эт. блоч. дома, Раковка, 50 кв.м, комн. разд., большая кухня, хор. жил. сост., рядом д/с, школа, магазины. Тел. 0-0-96-216-90-07, 98-284-45-44

Молодіжний

• **1/2** эт. кирп. дома, Молодежный, 42кв.м, без ремонта, жил.сост., срочно, 8000*. Тел.067-499-75-37, 098-041-26-46

• **1/5** эт. кирп. дома, Молодёжный, 48/28/6,6кв.м, комн. разд., под ремонт. Тел 097-435-75-04

• **1/5** эт., Аврора, 62 кв.м, 9700, или обмен на 1-комн. кв., гостинку, 1/2 дома, вар-ты. Тел.0-96-844-37-23.

• **1/9** эт. блоч. дома, Г.Сталиграда, 50/28/7,2кв.м, окна во двор, комн., с/у разд., жил. сост., без ремонта, решётки, балкон заст., срочно, 16000*, Тел.067-736-79-42, 099-448-38-18

• **1/9** эт. блоч. дома, Г.Сталинграда, 54 кв.м., балкон, лоджия, м/п окна, новая столярка, кафель, встр. кухня, сост. хор. Тел. 067-887-18-66

• **1/9** эт. кирп. дома, Петровка, комн. разд., кап. рем., решётки, отл. жил. сост. Тел.0-98-482-03-98.

• **2/5** эт. кирп. дома, Молодежный, 44 кв.м, хор. сост., срочно, 11700. Тел.0-95-167-75-16

Асоціація фахівців з нерухомості України
Світ НЕРУХОМОСТІ
Свід. держреєстрації серії В02 № 298729 від 12.12.2006р.
т/ф 72-97-97
067-531-31-55
nedvizhimost-ua.com
вул. Радянська, 24

1-кімнатні квартири

5/5 кирп. дома, центр, 30 кв.м, ремонт, пластик. Окна, хорошее жилое состояние, балкон застеклен. Тел. 050-230-04-22,096-471-45-00

2-кімнатні квартири

8/9 кирп. нового дома, Шевченко/Сумская, 69 кв.м, автономное отопление, евроремонт, мебель, бытовая техника, закрытый двор, 2 парковочных места. Тел.050-230-04-22, 096-471-45-00

1/2 кирп. дома,Леонова,ремонт,автономное отопление. Тел 098-898-37-40,050-694-85-44

3-кімнатні квартири

5/9 нового дома,центр,98 кв.м., ремонт, тел. 098-898-37-40,050-694-85-44

4-кімнатні квартири

1-3/3 нового кирп. дома, 215 кв.м, гараж, личный дворик. Тел.050-230-04-22

3/5 кирп. нового дома, Жадова, автономное отопление,166,7 кв.м, комнаты раздельные, 2 сан. узла, гардеробная, стяжка пола, без внутренних работ,1 парковочное место с документами, консьерж, двор огорожен забором, автоматич. ворота, рядом парк, р. Днепр. Тел.050-230-04-22,096-471-45-00

АГЕНТСТВО НЕДВИЖИМОСТИ
«УДАЧА+»
ПОКУПКА, ПРОДАЖА, ОБМЕН, АРЕНДА НЕДВИЖИМОСТИ
ПОМОЩЬ С ПРОБЛЕМНЫМИ ДОКУМЕНТАМИ
ВЫКУП НЕДВИЖИМОСТИ С ДОЛГАМИ
ул. Первомайская 20а, офис 201
тел. +380672664609 Лариса
+380954815699 Евгений
Сайт www.uda4a.in.ua
ЗВОНИТЕ И МЫ ВАМ ПОМОЖЕМ!
(конультация по телефону бесплатна)

Куплю

Часть дома или квартиры в центре, в нагорной части, на Молодежном. Тел. 0-97- 027-26-59, 0-95-481-56-99

• **2/5** эт., Молодежный, жил.сост., комн. разд., установл. м/пл окна, стены, балк. заст., рядом остан. транспорта, парк, школа, садик, с/маркет. Тел.096-066-60-02

• **2/9** эт. блоч. дома, Керченская (р-н шк. №12), 51кв.м, балкон заст., м/п окна, нов. вх.дверь, кафель в с/у, счетч. на воду (газ и отопл. - домовой счетчик). Тел.097-23-24-729

• **2/9** эт., Молодежный, 52/8кв.м, ул.план., жил.сост., м/пл окна, бр.двери, не углов., окна во двор, рядом остан., срочно, недорого. Тел.067-499-75-37, 098- 041-26-46

• **3/5** эт. кирп. дома, квт 297, ремонт, комн. разд., м/пл окна, счётч. на воду, с/у разд., рядом школа, сад. Тел.068-749-62-78

• **3/5** эт. кирп. дома, Молодёжный 43/28/6 кв.м, ремонт, кафель, встр. кухня. Тел. 097-435-75-04

• **3/5** эт. кирп. дома, ост.Аврора, в жил. сост. нов. сант., м/пл. окна, нов. дверь. Тел.068-319-57-69

• **3/5** эт. пан. дома, ост.Техучилище, 44/28/6кв.м, жилое сост., комн. смежные. Тел. 068-319-57-69

• **3/5** эт., Молодежный, 45/28/6кв.м, жил. сост., комн. разд., окна м/пл., заменены трубы, рядом остан. транспорта, школа, садик, речка. Тел.096-066-60-01

• **3/5** эт., ул. Молодёжная, 31, ремонт, комн. разд. Тел.0-68-644-48-88.

• **3/9** эт. блоч. дома, Сов.Армии, 55кв.м, комн. разд., балкон заст., жилая лоджия с отоплением, с/у разд., большая кладовка, м/п окна, косм.рем., 17500. Тел. 067-531-48-57

• **3/9** эт. кирп. дома, Г.Сталинграда, 50/7кв.м, ремонт, 21500, посред. и риелторам не беспок. Тел.0-96-400-60-45.

• **3/9** эт. пан. дома, ул. Карнаухова 60/28/15 кв.м, комн. разд., разд., ремонт, два кондиц. Тел 097-435-75-04

• **4/5** эт. кирп. дома, Молодёжный, 44 кв.м, комн. смеж., в жил. сост. срочно, недорого. Тел. 067-887-18-66

• **4/5** эт. пан. дома, Аврора, р-н Оптовичка (Тельмана), 13500. Тел.0-96-400-60-45.

• **4/5** эт. пан. дома, пивзавод, 49/31/6 кв.м, хор. сост., вх. дверь, встр..кухня, кафель, балкон утеплен. Тел 096-776-79-72

• **4/9** эт. блоч. дома р-н ост.Аврора, 56/28/7кв.м., жил.сост, нов.проводка, жилая лоджия, кладовка, комн. и с/у разд., возм. обмен на 1-комн.кв. на Молодежном. Тел. 097-998-05-07

• **4/9** эт. кирп. дома, Керченская, 51кв.м, кухня 9кв.м, комн. разд., м/п окна и балкон, встр.кухня, шкаф-купе, стяжка, с/у-кафель, тамбур на 2 кварт. Тел. 096-006-43-78

• **5/5** эт. кирп. дома, Аврора, пр.Л.Украинки, 14, жил.сост.,45/28/6кв.м, комн.разд., с/у совм., балкон заст., рядом дет/сад, СШ№17, рынок, 12000*, возм.обмен на 1-комн.кв в этом р-не, только 2 эт. Тел.096-078-16-19.

• **5/9** эт. пан. дома, С.Армии, 51/13кв.м, кап. рем., 24500, или обмен на 1+ допл., посредника не беспок. Тел.0-96-400-60-45.

• **6/9** эт. кер./бет. дома, Молодежный, 50кв.м, ремонт, выровн.стены и пололки, поменяна сан-ка, трубы, проводка, лоджия заст., рядом школа, дет./сад, или обмен на 3-комн.кв. в р-не Г.Сталинграда. Тел.096-078-16-19

• **6/9** эт., на С.Армии, 52 м.кв., жилое сост., рядом, детский сад. Тел. 097-435-75-04

• **7/9** эт., Г.Сталинграда, м/пласт. окна, встр. кухня, жилая лоджия, счётчики воды, на дом счётч. газ, тепло. Тел.0-67-507-58-58.

• **7/9** эт., Молодёжный, ремонт, балкон заст., хор. сост., 17000. Тел.0-68-724-30-15

• **8/9** эт. кирп. нов. дома, квт 304, 56/31/9 кв.м., под ремонт, 19000. Тел. 050-698-70-30

• **8/9** эт. пан. дома, Молодёжный, Керченская, 50/32/9 кв.м, балкон заст., в хор. жил. сост., не угловая. Тел.0-50-221-01-46.

• **9/9** эт. блоч. дома, пивзавод, 55 кв.м, комн. и с/у разд., косм. рем., балкон + лоджия, рядом остановка. Тел. 095-167-75-16

нагірна частина

• **1/1** эт. кирп. дома, р-н ЦРБ, 54 кв.м, инд. отопл., в хор. сост., наруж. утепл. Тел. 098-850-19-51

• **1/4** эт. кирп. дома, Гвардейская, 44/28/6м. кв., ремонт, МПО, счетчики, линолеум, стяжка, не угловая. Тел.067-983-95-10

• **1/5** эт. кирп. дома, Гвардейская, р-н Толстого, 42/6кв.м, м/пл.окна, отдельный выход с улицы, ролеты на вх.дверях, возм. под комерцию (офис, магазин), срочно, 18500. Тел.067-499-75-37, 098- 041-26-46

• **1/5** эт. кирп. дома, ост.Аптека, 50кв.м, комн. разд., с/у разд., кухня 8,3кв.м, коридор 9кв.м, потолки 3м, перекрытие ж/б, решетки, бронир. дверь, жилое сост., 15000. Тел.067-531-48-57

• **1/5** эт. кирп. дома, пр. Свободы, 44 кв.м, балкон, без ремонта. Тел. 068-358-78-31

агентство недвижимости ЯРОСЛАВА™ ПРОДАЖА • ПОКУПКА
ЮРИДИЧЕСКОЕ СОПРОВОЖДЕНИЕ
Квартиры • Дома • Земельные участки
Лиц. №403 от 29.09.2004г.
ул. 60 лет Октября, 69а, офис 10 тел.: (096) 078-16-19

1-кімнатні квартири

5/5 эт. дома, Техучилище, р-н Церкви, 32/17/6кв, косметический ремонт.10500 Тел. 097-381-80-74.

2-кімнатні квартири

3/4 кирп. дом, Нагорная часть, 45/28/6 кв. м, комн. смеж., с/у совм., балкон заст., в жилом состоянии. 14500* или обмен на дом. Тел. 067-773-34-77.

3-кімнатні квартири

2/2 кирп. дома, Реевка, конечная 17 марштура, 60/45/8кв, комнаты смежно-раздельные, жилое состояние, без ремонта, централиз.отопление,сарай. 9000*.Тел.097-381-80-74.

8/9 бл. Дома, Центр Раковки, улуд. Пл. 66/42/7кв, косметический ремонт, встроенная кухня, нержав.трубы, счетчики, два балкона 6 и 3 метра. 16000. Тел. 097-381-80-74.

Жилфонд
АГЕНТСТВО НЕДВИЖИМОСТИ
Купівля • Продаж • Терміновий викуп
т. 096-194-16-88

2-кімнатні квартири

1/5 эт. кирп. дома, центр, р-н Визита, 43/7 м.кв , высокий цоколь, м/пл окна, вх.двери, плитка в сан.узле, большая кухня, тихий и спокойный двор. Тел. 096-066-60-01

3/9 эт. кирп. дома, Центр, евроремонт, 68м.кв, автономное отопление, кухня, техника, закрытый двор. Тел 067-530-95-93

6/9 эт. кирп. дома, Центр, евроремонт, 80 м.кв, автономное отопление, кухня, мебель и техника. Тел 067-530-95-93

3/4 эт. кирп. дома, Центр, напротив фонтана, 84 м.кв, ремонт, мебель, техника. Тел 067-537-41-82

Будинки

Дом, Центр, р-он ул.Сумская, 41,5 кв.м, удобства в доме, газовый котёл, участок 4 сотки, во дворе хоз.постройки. Тел.067-530-95-93

Дом р-н ф-ки Лукас по пер. Приозерный 80 кв. м, 4 комн., газ и вода в доме, удобства в доме, скважина, огород, деревья, имеется место под авто или постройку гаража, сарай, рядом школа, остановка транспорта. Недорого. Тел. 096-066-60-01.

Дом район Чередников (ул.Чкалова), 65 кв.м, 4 комнаты, ванная и кухня. Отопление газовый котел, вода скважина, м/п окна. Участок 8 соток, приват. Тел.067-530-95-93

Недвижимость Кременчуга
Свид. №784017 от 19.08.2004
КОНСУЛЬТАЦИИ БЕСПЛАТНО
Тел. 067-553-11-00
ул. И. Сердюка, д.37/18, каб.№8 2 эт.

	Центр		Нагорная часть		Молодежный		Крюков/Раковка	
	ул.план.	хрущ.	ул.план.	хрущ.	ул.план.	хрущ.	ул.план.	хрущ.
1-комн.	17 500	13 500	15 000	12 500	13 000	11 000	12 000	10 000
2-комн.	24 000	17 500	22 000	16 500	18 000	13 500	17 500	13 000
3, 4-комн.	29 000	21 000	25 000	18 500	23 000	16 500	20 000	14 000
Новострой	14 500грн/кв.м		10 500грн./кв.м		9 500грн/кв.м		–	
Дом	от 28 000		от 10 000		от 10 000		от 8 000	

• **2** эт., пер. Г.Бреста, 51 кв.м, комн. разд., с/у разд., большая кухня, балкон, две кладовки, 20000. Тел.0-98-203-84-81 (от хозяина)

• **2/5** эт. кирп. дома, Гвардейская. 70 кв.м, ремонт, встр. кухня, балкон заст., с/у в кафеле, комн. разд. Тел. 095-167-75-16

• **2/5** эт. пан. дома, нагор.часть, 48/33/6кв.м, без ремонта, комн. разд. Тел.0-67-573-91-96

• **2/5** эт. пан. дома, р-н водоканала, 45/30/6кв.м, косм.ремонт, м/пл. окна, комн. разд., 16000. Тел.0-98-059-83-53.

• **2/9** эт. блоч. дома, Мира, 55/29/7.5 кв.м, новая вх.дверь, пл/окна, жилая лоджия, 18500* Тел.097-974-10-53

• **3/3** эт., Гвардейская, сталинка, 60/8кв.м, комн. и с/у разд., жил.сост., балкон заст., окна во двор, потолки 3м, рядом остановка. Тел. 095-167-75-16

• **3/4** эт. кирп. дома, нагор.часть, 45/28/6 кв.м, комн. смеж., с/у совм., балкон заст., в жилом сост., 14500, или обмен на дом. Тел. 067-773-34-77.

• **3/5** эт. кирп. дома, нагор.часть, 45/28/6 кв.м, комн. и с/у разд., балкон заст., в жил. сост., 15000* или обмен на 2-комн. кв. на 1 этаже. Тел. 067-773-34-77.

• **3/5** эт. кирп. дома, нагор.часть, 46/29/6кв.м, окна во двор, не углов., нов. вх.дверь, хор. сост., срочно, недорого. Тел.0-97-461-46-11, 067-49-97-537

• **3/5** эт. кирп. дома, нагорная часть, Гвардейская, 47кв.м, ремонт, п/п окна. кафель, балкон заст. Тел.0-96-196-55-57

• **3/5** эт. кирп. дома, ост. Гвардейская, в жил. сост., 40/27/6 кв.м, недорого. Тел.: 096-776-79-72

• **3/5** эт. пан. дома, Гвардейская, в жил. сост., комн. разд., не угловая. Тел.067-983-95-10

• **3/5** эт. пан. дома, Московская, косм.ремонт, 45кв.м, нов.трубы, м/пл.окна, дверь, рядом шк.№25, садик, остан., срочно, недорого. Тел.096-066-60-05

• **3/5** эт. пан. дома, ул. Ватутина, бам.проект, 50/30/7кв.м, комн. разд., ремонт, мебель. Тел.097-974-10-53

• **4/4** эт. кирп. дома, Гвардейская, угловая, 43,81кв.м, начат ремонт, переплан. под студио, счётчики, газ, вода хол/гор., м/пласт. окна, 18000* Тел.0-67-427-39-03.

• **4/4** эт. кирп. дома, р-н ул. Л.Толстого, комн. смеж., без рем. Тел. 067-573-91-96

• **4/5** эт. кирп. дома, водоканал, 44 кв.м, комн. без ремонта, недорого. Тел. 095-167-75-16

• **4/5** эт. кирп. дома, Московская, 44/28/6 кв.м, комн. разд., кап. ремонт, нов. проводка, встр. мебель. Тел. 067-604-27-76

АГЕНТСТВО НЕДВИЖИМОСТИ СТАНДАРТ
096-822-49-11 • 067-604-27-76

Жилая и коммерческая недвижимость
• продажа • обмен
• покупка • аренда

1-кімнатні квартири

5/5 эт. кирпичного дома. 32/17/6 м.кв. Заменена балконная рама. Рядом парк, магазины. Не угловая. Недорого. Тел. 067-604-27-76

9/9 эт. кирпичного дома, Центр, 36/19/7 м.кв., без ремонта. Тел. 098-850-19-51

2-кімнатні квартири

4/5 эт. кирп. дома Московская. 44/28/6 м.кв. Комнаты раздельные. Капитальный ремонт, заменена проводка, встроенная мебель. Тел. 067-604-27-76

5/5 эт.дома, 62 м.кв., ремонт, комнаты раздельные, перепланировка, кухня-студио, увеличен с/у! Тел. 098-850-19-51

9/9 эт.кирп.дома Автопарк, 49/28/8м.кв. Ремонт, МПО, счетчики. Не угловая, теплая. Тел.067-983-95-10

3-кімнатні квартири

4/9эт., кирп. дом, Центр-Новострой, евроремонт, 85/51/20м.кв., вст. Мебель, комнаты раздельные Тел. 096-822-49-11

5/5 эт. панельного дома, ул. Киевская, 62 м.кв., ч.ремонт, комнаты раздельные. Тел. 098-850-19-51

3/4 эт. кирпичного дома, пер.Гвардейский, 56 м.кв., ч.ремонт, Тел. 098-850-19-51

БИЗНЕС-ЦЕНТР
агентство недвижимости
ОЦЕНКА НЕДВИЖИМОСТИ И ЗЕМЛИ
www.kbc.in.ua
ул. Шевченко, 26 (1-й эт.)
тел. 067-532-33-67
097-97-41-053 • 067-573-91-96

1-кімнатні квартири

Центр, 4/5 пан. Центр, 32/17/6, без рем., или обм. на 3х в центре. 12500

Чкалова, 9/9 кирп.дома, 38/20/8, ремонт, встроенная мебель или обмен на 2х в центре.

2-кімнатні квартири

Новострой в Центре по цене от 350 за кв.м

Центр, р-н Набережной, 9/9 кирп, дом 2008г/п, 92/45/17, комн.разд., закрытый двор.

Нагор.часть,ул. Ватутина, 3/5 пан., бамосвкий проэкт, 50/30/7, ком.разд., ремонт, мебель. 22500*

Щорса, 8/10кирп. нов.дом, 75кв.м., ком. разд, автон.отопл., жилое сост., 2 балк. 37500*

3-кімнатні квартири

2/5 кирп., Центр р-н рынка, 63кв.м., кухня-студия, ремонт, мебель и техника. 31500*

Центр р-н ул. Богаевского, 2/5 пан., 63/45/6, ком.разд., без рем., помен.1 плас.окно. Срочно. 17500*

4-кімнатні квартири

Центр р-н ЖД вокзала, новый дом, 174кв.м., 17кв.м. кухня, ремонт, 2 с/у, автономное отопление. 72000*

Центр, Красина, 6/9 кирп, 94/51/8.5, комнаты разд, из 5 комнаты 13м можно сделать гардероб.комн., кладовка в квартире и на этаже, без ремонта, 2 балкона. Счетч. на тепло в подьезде, или обм. на 1о или 2х с доплатой.

МІСЬКА НЕРУХОМІСТЬ
ПОМІЧ У РЕАЛІЗАЦІЇ ПРОБЛЕМНИХ КВАРТИР
вул. Софіївська, 80/13 (колишня Чапаєва, зуп. «Спартак»)
т. 098-296-36-93
Св. АФ АН України №16-012 від 15.05.07р.

1-кімнатні квартири

2/5 эт. кирп. дома, Центр (Первомайская), 30/17/6,2 кв.м., б/б, или обмен на 2-х. комн. Недорого Тел.067-689-38-26

6/9 эт.бл. дома, Г.Сталинграда,36/17/7,4 кв.м., м/п окна, новая сан.техника, встр. кухня, мет.дверь Срочно Тел. 067-887-18-66

7/9 эт. кирп. дома, Пивзавод, 28 кв.м., не угловая, окна во двор, состояние б/рем Тел. 067-689-38-26

3-кімнатні квартири

4/9 эт.кирп.дома, Центр, 62 кв.м, комн. разд., м/пл.окна, новая сантехника, кафель, стяжки, балкон, лоджия, жил.сост., 26500* Тел. 067-689-38-26

2/6 эт.нов.кирп.дома, Центр, 174/114,7/16,8 кв.м, автономное отопление, комн.разд., 2 с/у, 2 балкона, счётчики воды, газа, капит.ремонт, м/пл.окна, мет.дверь, отличное жилое состояние Тел.067-736-79-42, 099-448-38-18

8/9 эт. кирп. дома, Центр,60 кв.м.,кухня 9 кв.м., комн. разд., м/п окна, кондиционер, стяжки.Состояние хорошее Тел. 067-887-18-66, 096-282-85-15

5 эт. кирп. дома, Водоканал, 56 кв.м., комн. смежно-разд., состояние хорошее Тел. 098-296-36-93, 067-887-18-66

101 Квартал
Агентство недвижимости
Свидетельство серия В №190258, от 18.01.2006
МЫ ПОМОЖЕМ ВАМ купить, продать, снять, сдать в аренду, подобрать вариант обмена, а также помощь в оформлении документов любой сложности. ЮРИДИЧЕСКАЯ КОНСУЛЬТАЦИЯ.
квт. 101, д.10А (ост. "Электростанция") т. 068-704-01-01, 067-531-19-77

1-кімнатні квартири

Центр. 1эт. , евроремонт, автономка

Центр, 5/5 кирп , жил.сост.

2-кімнатні квартири

Центр, кирп., 4/4, сталинка, евроремонт, нов.

Центр, 4/5 кирп., жил.хор. Сост.

Центр, 1/9 кирп., отличн.жил.сост.

Центр, 1/5 панель, окна, трубы нов., жил. сост.

Нагорн., 9/9 отл..жил.сост., 14500.

3-кімнатні квартири

Центр 3/5, евроремонт , ремонт, мебель

Будинки

Каменные Потоки, 60 м, отл.сост., 60 сот приват, 11000.

Малая Кахновка, 100 м , 2 эт., земли 29 сот приват.

Кривуши, 170 м , 17 сот, евроремонт.

Кривуши домик +20 сот под постройку.

«VICTORIA» ЦЕНТР НЕРУХОМОСТІ
Продаж. Купівля. Обмін. Терміновий викуп.
вул. І. Мазепи (Бутиріна), 45а, оф. 1, т. 096-006-43-78
Сертиф. АВ 465851 от 08.05.13р.

1-кімнатні квартири

4/9 блоч дома, Керченская, 36 кв.м, м/п окна, с/узел кафель, счетчики, встроенная мебель Тел.096-006-43-78

2-кімнатні квартири

1/9 кирп дома, центр, ул. И. Мазепы, улучш планировки , комн и с/уз разд, балкон застекл, стяжка, косм. рем. 098-002-39-05

4/9 кирп.дома, Керченская, 51 кв.м, кухня 9 кв.м., комн разд, встр. мебель, кафель, стяжка. Тел. 096-006-43-78

4/5 пан. дома, Раковка, р-н магазина «Бджілка», 44, 4 кв.м, жил. сост.,м/п трубы. счетчики. 12000 Тел.096-006-43-78

2/9 кирп. дома, 101 квт, 66 кв.м, кухня 19 кв.м, стяжка, кафель. ванна, душ каб. Тел. 096-006-43-78

3-кімнатні квартири

5/5 пан дома, 63 кв.м, Автопарк, комнаты разд, 2 балкона, м/п окна, нов. батареи, мебель, быт. техн. Тел. 096-006-43-78,

7/9 Сов. Армии, 72 кв.м, кухня 10 кв.м, все комнаты раздельные, встр. мебель, евроремонт, балкон, лоджия, ламинат, бойлер 068-358-78-31

Будинки

Водоканал, дом 180 кв.м., 2007 года, 2х этажный, евроремонт, 6 комнат, 2 с/узла, гараж, 6,5 сот. приват земли Тел.068-358-78-31

• **4/5** эт. кирп. дома, ул. Киевская, 44 кв.м, комн. разд., новая сантехника, без рем. Тел. 067-887-18-66

• **4/5** эт. пан. дома, водоканал, 46/29/6м.кв., комн. разд., МПО, входная дверь, сантехника, хор. сост. Тел.:096-776-79-72

• **4/5** эт. пан. дома, водоканал, 48 кв.м, комн. см.-разд., част. ремонт, балкон заст. Тел.0-67-266-46-09, 0-95-481-47-33

• **4/5** эт. пан. дома, водоканал, 48кв.м, комн. разд., комн. с нишей, нов. столярка, бр.дверь. Тел.068-265-37-02

• **4/5** эт. пан. дома, нагор. часть, 49кв.м, косм.рем., м/пл.окна, дверь, трубы, рядом остан., садик, школа, срочно, недорого. Тел.096-066-60-03

• **4/5 эт. утепл. дома, ул. Московская, р-н 25школы, 45/31/6кв.м, комн. смеж., м/пл.окна, новая с/т, встр. кухня, докум. готовы, недорого. Тел. 097-998-05-07**

• **4/5** эт., водоканал, 15500. Тел.0-67-136-04-03

• **4/5** эт., напротив ПТУ №7, два балкона, 2 подвала, кухня, с/у разд., двойная вход. дверь, 25000*.Тел.0-96-853-75-45 Владимир Александрович

• **4/9** эт. кирп. дома, нагор.часть, водоканал, 52 кв.м, косм. рем., кафель, м/п окна, балкон заст., окна во двор. Тел.0-67-266-46-09, 0-95-481-47-33

• **4/9** эт. нов. кирп. дома, бул.Автокразовский, 60/30/11,5кв.м, без внутр. раб. Тел.067-573-91-96

• **4/9** эт., нагор. часть, косм. ремонт, 16800. Тел.0-68-724-30-15

• **5/5** эт. кирп. дома, Гвардейская, жилое сост. Тел. 097-435-75-04

• **5/5** эт. кирп. дома, Мира, жилое сост., 47 м.кв., нов.трубы, м/п окна, рядом садик, школа, парк, недорого. Тел.097-240-83-89

• **5/5** эт. кирп. дома, р-н парка Мира, 44/28/6 кв.м, в жил. сост., не угловая, нов. 2 окна, счётчики, трубы. Тел.067-983-95-10

• **5/5** эт. пан. дома, р-н шк.№25, 47/28/6кв.м, комн.смежн., м/пл окна и балк. блок, стяжка стен и потолков, бойлер, кондиц., м/пл трубы, в отл.сост., 16000. Тел.0-96-111-48-48.

• **7/9** эт. блоч. дома, 1 Занасыпь, 57/32/9кв.м, отл. сост., счётчики гор., хол. вода, газ, закон. автоном. отопл. Тел. 067-533-42-60

• **8/10** эт. кирп. нов. дома, Щорса, 75/38/14кв.м, 2 балкона, рядом д/сад, школа, магаз. Тел.050-230-04-22, 096-471-45-00

• **8/10** эт. кирп. нов. дома, Щорса, 75кв.м, комн. разд, автон. отопл., жил. сост., 2 балк. Тел.067 532 33 67

• **8/9** эт. блоч. дома, Гвардейская, 56кв.м, ремонт, встр.кухня, кондиц., рядом парк, школа, остан., недорого. Тел.096-066-60-05

• **8/9** эт. нов. пан. дома, квт 101, 54/28/7 кв.м, комн. разд., лоджия, в жил. сост. Тел.0-67-573-91-96.

• **9/9** эт. кирп. дома, автопарк, 49/28/8м.кв., ремонт, МПО, счетчики, не угловая. Тел.067-983-95-10

• **9/9** эт., р-н маг. «Fozzy», 52 кв.м,19000. Тел.0-67-963-68-61.

центр

• **1/2** эт. кирп. дома, Леонова, 48/31/9кв.м, ремонт. Тел.098-898-37-40, 050-694-85-44

• **1/3** эт. кирп. дома, центр, 42 кв.м, комн. смеж., под ремонт, не угловая, закр. двор, рядом центр.рынок, 14000. Тел.0-67-745-43-51

• **1/5** эт. кирп. дома, центр, в р-не «Визит», 43/7кв.м, м/пл.окна, вх.двери, плитка в с/у, кухня, рядом садик и школа. Тел.096-066-60-01

• **1/5** эт. кирп. дома, центр, косм. ремонт, 54/8кв.м, стяжка стен, потолков, нов. дверь, р-н парка, рядом остановка, срочно. Тел.097-240-83-89

• **1/9** эт. кирп. дома, р-н Ж.Аэроплана, ост. Красина, 52/26/7кв.м., мебель, техника, ремонт 7лет назад, никто не жил, м/по, трубы, стояк до 4 эт., подвал, срочно. Тел.067-308-52-01 Кирилл

• **1/9** эт. кирп. дома, центр, р-н Бутырина, 50кв.м., без рем., возм. под офис. Тел.067-532-33-67

• **1/9** эт. кирп. дома, центр, ул.план., ул.И.Мазепы, 50/7,3кв.м., комн. и с/у разд., балкон заст., стяжка стен, косм рем., нов. канализ., косм. рем. Тел.098-002-39-05

• **2** эт. кирп. дома, центр, пл/окна, не угловая 45м.кв. Тел.0-67-743-59-89.

• **2** эт., центр, р-н АТБ, балкон, 45 кв.м, косм. рем., м/пласт. окна, линолеум, нов. дверь, 18000. Тел.0-67-531-70-29.

• **2** эт., центр, ул. Соборная 12/16. Тел.0-50-646-24-93 Алла (от хозяина)

• **2/4** эт. кирп. дома, бул.Пушкина, сталинка, 57 кв.м., без ремонта, потолки 3м., 27000. Тел. 050-698-70-30

• **2/4** эт. кирп. дома, Чапаева, 52кв.м, сталинка, комн. разд. Тел.098-898-37-40, 050-694-85-44

• **2/5** эт. кирп. дома, центр, 48/31/6 м.кв., косм. ремонт (МПО,входная двер,сантехника). Тел. 096-776-79-72

• **2/5** эт. кирп. дома, центр, жил.сост., 46кв.м, дверь, трубы, рядом остан., школа, садик, 16000. Тел.096-066-60-03

• **2/5** эт. кирп. дома, центр, р-н парка, 45 кв.м., ремонт, м/п окна, кафель, встр. мебель. Тел.0-95-167-75-16

• **2/5** эт. пан. дома, центр, 45/28/6 кв.м, с ремонтом, МПО, сантехника, перепланир. узаконена, не угловая.Тел.067-983-95-10

• **2/5** эт. пан. дома, центр, ул. Халаменюка, 45/6 кв.м, м/пласт. окна, ремонт, стяжка, вст. кухня, с/у плитка, балкон застекл. Тел. 068-265-37-02

• **2/5** эт., центр, 47/31/6кв.м, в жил. сост., не углов., поменяны м/п окна, сч., трубы, потолок, рядом остан. транспорта, с/маркет, школа, садик. Тел.096-066-60-02

• **2/5** эт., центр, жил. сост., не угловая, окна во двор, срочно, недорого. Тел.067-499-75-37, 098-041-26-46

• **2/6** эт. нов. дома, ул. Первомайская, 86 кв.м, автон. отопление, комн. разд., евроремонт, с мебелью и техникой. Тел. 097-998-05-07

• **3/3** эт., ул. Победы, 51,7/28,3/9 кв.м, м/пласт. окна, в жил. сост., малоквартирный дом, двор, рядом парк. Тел.0-67-929-29-91.

• **3/4** эт. кирп. дома, центр, 47 м.кв., хор. жилое сост. Тел. 098-850-19-51

• **3/5** эт. кирп. дома, центр, 45/28/6 кв.м, под ремонт. Тел.067-983-95-10

• **3/5** эт. кирп. дома, центр, 61 кв.м, ремонт. Тел.098-850-19-51

• **3/5** эт. пан. дома, центр, ул.Ивана Мазепы, 45кв.м, м/пл окна, с/у кафель, м/п трубы, счетч., нов.дверь. Тел.098-002-39-05

• **3/9** эт. кирп. дома, центр, еврорем., 68кв.м, автоном. отопл., кухня, техника, закрытый двор. Тел.067-530-95-93

• **3/9** эт. кирп. нов. дома, центр, 67/35/11 кв.м, незаконч. ремонт, автоном. отопление. Тел. 067-533-42-60

• **4/14** эт. кирп. дома, р-н реч.вокзала, 52/30/8кв.м, ремонт, 2 балкона, встр.кухня, шкаф-купе, рядом Днепр, парк. Тел.097-974-10-53

• **4/5** пов., вул. Театральна (Воровського) 31/20, р-н ринку Плеяда, ремонт, м/пласт. вікна, балкон, 23000. Тел.0-68-890-51-51.

• **4/5** эт. кирп. дома, центр, комн. смеж., 44 кв.м, м/пласт. окна, новая входная дверь, в жил. сост., срочно,15500. Тел. 067-887-18-66

• **4/9** эт. кирп. дома, центр, ул. Троицкая (Красина), р-н маг. «Брусничка», ул. план., комн. разд., с/у разд., кухня 7,8 кв.м, Тел.0-50-305-46-78.

• **5/5** эт. кирп. дома, Соборная (Ленина), 53кв.м, сталинка, комн. разд., м/пл окна, с/у разд., домофон. Тел.098-871-75-23

• **5/5** эт. кирп. дома, ул.Соборная, 46/5кв.м., комн. смеж., м/п окна, стяжка потолка, новые трубы, кондиционер, бойлер, сост. хор. Тел. 067-689-38-26

• **5/5** эт. кирп. дома, центр, Пролетарская, возле моста, хрущ., 43кв.м, без рем., 15000. Тел.0-67-535-04-53.

• **5/5** эт. кирп. дома, Цюрупы, р-н ост. Центр, 50кв.м, кухня-студия-28кв.м, спальня, 12,5кв.м, евроремонт, переплан. узакон., мебель и быт.техника, в отл.сост. Тел.050-230-04-22, 096-471-45-00

• **5/5** эт. пан. дома, центр, 45/30/6 кв.м, с/у смеж., комн. см.-разд., сост. жилое, 13800. Тел.0-97-468-42-66.

• **5/5** эт., ул. Первомайская, р-н реч. вокзала, 50 кв.м, переплан., ремонт, мебель. Тел.0-67-929-29-91.

• **5/7** эт. кирп. дома, Первомайская, 77,6кв.м, автоном.отопл., комн. разд., гардеробная, черновая штукатурка, балкон заст. Тел.050-230-04-22, 096-471-45-00

• **5/9** эт. блоч. дома, центр, р-н парка, 55 кв.м., жил. сост., комн. и с/у разд., балкон + лоджия. Тел. 095-167-75-16

• **5/9** эт. кирп. нов. дома, 85кв.м, ул.Маслова 24, кухня 12,7кв.м, автоном. отоп., дом сдан в эксплуатацию. Тел.72-97-97, 098-871-75-23.

• **6/10** эт., ул. И.Сердюка, 69/35/11,2 кв.м, два с/у, балкон 6м, автоном. отопл., дом жилой. Тел.0-67-929-29-91.

• **6/9** эт. блоч. дома, Жадова, 55/28/8кв.м, жил. сост., мебель, кондиц., бойлер, хор. жил. сост. Тел.097-435-75-04

• **6/9** эт. кирп. дома, центр, р-н маг.Керама, 53 кв.м, ремонт, встр. мебель. Тел. 067-532-33-67

• **8/9** эт. кирп. нов. дома, Иринеева/Сумская, 69кв.м, кухня - 10кв.м, автоном. отопл., еврорем., камин, мебель, быт.техника, закрытый двор, 2 парков. места. Тел.050-230-04-22, 096-471-45-00

• **9/9** эт. кирп. дома, центр, р-н набережной 2008 г/п, 92/45/17кв.м, комн. разд., закрытый двор. Тел.067-532-33-67

1-кімнатні квартири

• **2/9** эт. кирп. дома, г.Светловодск, 29,2кв.м, балкон заст., м/пл.окна, натяж.потолки, наруж. утепл. Тел.0-67-112-12-37.

• **5** эт. кирп. дома, Власовка, в центре, срочно, 6500. Тел.0-97-615-43-87, 0-67-236-06-39.

• **5/5** эт. кирп. дома, пгт Власовка, 24/12/5.2 кв.м, в норм. сост., тех. этаж, недорого. Тел 096-776-79-72

• **5/9** эт. кирп. дома, 3 Занасыпь, 28 кв.м., новые трубы, кафель, балкон заст., сост. жилое, недорого. Тел. 067-689-38-26

• **7/9 эт., г.Светловодск, 29/17/5кв.м, без посред., счётч. на воду, газ, маленький балкон, рядом рынок, Маркетопт, домофон на дом, лифт, 4600*. Тел.0-98-222-28-65 Татьяна, 0-68-094-68-21 Николай.**

Крюків-Раківка

• **1/2** эт., Приходько, 47/22/13 кв.м, два м/п окна, автоном. отопление, бронир. вх. двери. Тел. 067-545-44-70

• **1/5** эт. пан. дома, Крюков, 36/17/6 м.кв., срочно, в жилом сост., недорого. Тел. 067-533-42-60.

• **1/5** эт. пан. дома, Раковка, ост.Вагон.з-д, 32/17/6кв.м, косм. ремонт, окна во двор. Тел.098-002-39-05

• **1/5** эт. пан. дома, ул.Манагарова, в хор. сост., 7900. Тел.0-96-399-99-12.

• **2/2** эт. кирп. дома, р-н моста, 40кв.м, индивид. отопл., хор. жил. сост., 7500. Тел.72-97-97, 098-871-7523.

• **2/2** эт., Крюков (р-н под мост), сталинка, комн. 20кв.м, автон.отопл., возм. рассрочка. Тел.0-96-713-69-38.

• **3/5** эт., Раковка, ремонт: окна, двери, проводка, потолки, стены, пол, ванна, кухня рабоч. стена, мебель, перепланир. Тел.0-98-441-64-76.

• **3/9** эт. кирп. дома, в Крюкове, пл/окна, кафель, 11000. Тел.0-67-743-59-89

Киоск

Продам, размеры 2,5*2,0, металлопластиковые окна.
т.(099) 650-7277

ЩОТИЖНЯ НАС ЧИТАЄ 60 860 ЧОЛОВІК
За даними компанії TNS Ukraine

Продам коммерческую и промышленную недвижимость в Кременчуге и районе. Варианты. www.kbc.in.ua. Т. 067-532-33-67

Продам нежилое помещение с ремонтом. Документы под парикмахерскую. 27 кв.м, Крюков, ул. И. Приходько, 28, красная линия. Т. 067-406-14-75, 066-639-47-09

Організація виставляє на продаж будівлю магазину, розташовану за адресою: с. Кам'яні Потоки, вул. Миру(Леніна),17. Т. 067-532-56-13

• **4/9** эт. блоч. дома, 36/18/7кв.м, Раковка, Л-та Днепрова, м/п окна, с/у разд, нов. трубы, счетч., кухня - кафель, бр. вх. дверь. Тел.098-002-39-05

• **4/9** эт. блоч. дома, Крюков, 36/17/8кв.м, жил. сост., заменены окна, трубы, установлены счётчики. Тел.067-533-42-60

• **5/5** эт., Крюков. Тел.0-67-200-00-24.

• **7/9** эт. блоч. дома, Раковка, 36/18/7 м.кв., жилое сост., счетчики, трубы. Тел. 067-959-63-63

• **8/9** эт. кирп. дома, Раковка, 36/17/8 м.кв., косм. ремонт, заменены окна, трубы, счётчики, встр. кухонная мебель. Тел. 067-533-42-60

• **М/с,** 2/5 эт. кирп. дома, Крюков, 18кв.м, в жил. хор. сост., бойлер. Тел. 067-533-42-60

• **М/с,** 2/5 эт. кирп. дома, Раковка, 21 м.кв., в жил. отл. сост., гор. вода, секция на 4 семьи. Тел. 067-533-42-60

• **М/с,** 3/4 эт. кирп. дома, ул.И.Приходько, комн.20кв.м, кухня 20кв.м, с/у разд., ванна, хол./гор.вода, 3300, возм. обмен на 1-комн. кв. Тел.0-67-401-48-63.

• **М/с,** 4/5 эт., Крюков, р-н моста, комн. 18 кв.м, м/пласт. окно, в хор. сост., 3300. Тел.0-96-155-32-97.

Молодіжний

• **1/5** эт., Аврора, 30 кв.м., с рем., с/у совм., в кафеле, душ.кабина, новая с/т., м/пл. окна Тел. 068-749-62-78

• **1/9** эт. пан. дома, р-н Молодёжный, ул. план., 39/18/8,5 кв.м, рем. Тел. 097-435-75-04

• **1/9** эт., Керченская, 36/17/7,5кв.м, норм. жил. сост. Тел.0-67-585-58-58.

• **2/3** эт. кирп. дома, ул. Молодёжная, 28 кв.м, не угловая, м/пласт. окна, мет. вх. дверь, нов. трубы, батареи, шкаф-купе, в жил. сост., недорого.Тел. 067-689-38-26

• **2/5** эт., Молодежный, 31/6кв.м, в жил. сост., поменяны трубы, вх.двери, рядом садик, школа, с/маркет, остан. транспорта, речка, 10000. Тел.096-066-60-02

• **2/9** эт. блоч. дома, Молодёжный, 36 кв.м, жил. сост., с/у разд., не угловая, рядом остан., д/с, школа. Тел. 0-0-96-216-90-07, 98-284-45-44

• **2/9** эт. кирп. дома, Аврора, р-н Маркетопта, гостинка, срочно, 9000. Тел.0-96-400-60-45.

• **2/9** эт. кирп. дома, Г.Сталинграда, 37/19/8 кв.м., без ремонта, с нишей. Тел.0-95-167-75-16

• **2/9** эт. кирп. дома, Молодёжный, пр.Леси Украинки, д.18/8, 29,5кв.м, мет.дверь, пл/окна, спутников. антенна, не угловая, 8500. Тел.0-96-614-42-02.

• **3/3** эт. кирп. дома, Молодёжная, 22/5кв.м, без балкона, жил. сост., 6800 + оформление, посредникам не беспокоить. Тел.0-96-400-60-45.

• **3/5** эт. кирп. дома, ост.Аврора, 31/17/6,6кв.м, жилое сост., недорого. Тел.097-435-75-04

• **3/5** эт., р-н Молодёжного, 32/16/7кв.м, ремонт, подогрев пола. Тел.0-97-435-75-04

• **3/9** эт., Г.Сталинграда, в жил. сост., рядом остан. транспорта, садик, шк. №12, рынок, недорого. Тел.096-066-60-01

• **4/9** эт. кирп. дома, Молодежный, ул.план., хор.сост., м/пл.окна, нов.вх.дверь, окна во двор, срочно, недорого. Тел.0-98-041-26-46, 067-499-75-37

• **4/9** эт. пан. дома, Техучилище, ул.Карнаухова, 40/20/13кв.м, евроремонт, с/у разд., 2 прихожие, гардеробная, кухня встр., рядом садик, школа, река, ост., супермаркет. Тел.0-97-912-51-46, 0-50-472-37-01.

• **4/9** эт., Г.Сталинграда, хор. сост., пл/окна, 37кв.м, 11000. Тел.0-98-207-01-18

• **5/5** эт. кирп. дом, Молодёжный, Аврора, 31,5/16,0/6,2 кв.м, с/у совм., косм. рем., 7500. Тел. 096-078-16-19.

• **5/5** эт. кирп. дома, Молодёжный, 31/17/6 кв.м, обыч. сост., пл/окна мет. дверь, 8000. Тел.0-97-335-15-70.

• **5/5** эт. кирп. дома, Молодёжный, 32/18/6кв.м, м/п окна, мет.дверь, 7999. Тел.0-98-115-42-79.

• **5/5** эт. кирп. дома, Техучилище, 34/18/6 кв.м, хор. жилое сост., косм. ремонт, встр. кухня, кондиционер, 10800*. Тел. 097-381-80-74.

• **5/5** эт., Молодёжный, 40,5/20,5/7,2кв.м, м/пл. балкон, окна, мет.дверь, в хор. жил. сост., 12000. Тел.0-97-400-14-21 (от хозяина).

• **5/5** эт., пивзавод, 1 комн. в 2-комн. кв., жил.сост., второй собственник - пожилая женщина (живет отдельно), 5000. Тел.050-698-70-30

• **5/9** эт. блоч. дома, Г.Сталинграда, 36/18/7кв.м, жилое сост. Тел.097-435-75-04

• **6/9** эт. блоч. дома, Г.Сталинграда, 36/17/7,4 кв.м, м/п окна, новая сантех., встр. кухня, мет. дверь, срочно. Тел. 067-887-18-66

• **6/9** эт. кирп. дома, Молодежный, 31/17/6кв.м, жил. сост., сантехн., нов. трубы, м/пл окна. Тел.068-319-57-69

• **8/9** эт. пан. дома, Г.Сталинграда, р-н рынка, жил. сост., посредникам не беспок., 12300. Тел.0-96-400-60-45.

• **9/9** эт. блоч. дома, Молодёжный, 36 кв.м, жил.сост., рядом остан., рынок, супермаркеты, балкон заст., окна во двор,11900. Тел. 095-167-75-16

• **М/с,** 3/5 эт. кирп. дома, Техучилище, 12кв.м, 3500*. Тел.0-96-400-60-45.

1-кімнатні нагірна частина

• **1/5** эт. кирп. дома, квт 101, 38/19/8 кв.м, ремонт, с/у кафель, м/п окна, балкон заст., рядом ост.АТБ. Тел.0-95-167-75-16

• **1/5** эт. утепл. дома, на Г.Бреста, 59, в р-не 5школы, мет.дверь, решётки, счётч., 31/16/5кв.м, обыч. сост., пустая, докум. готовы, без долгов, 10500. Тел.0-67-755-70-85.

• **2/4** эт. кирп. дома, ост.Гвардейская, 32/17/6м.кв., обычное сост., замен. трубы, вход. дверь, балкон заст., недорого. Тел.:096-776-79-72

• **2/5** эт. кирп. дома, Гвардейская, жил. сост., 32кв.м, рядом шк.№18, садик, остан., недорого. Тел.096-066-60-05

• **2/5** эт. пан. дома, ост.Московская, 33/17/6кв.м, пл/окна, брон.вх. дверь, окна вых. во двор, 13000. Тел.0-98-223-82-18.

• **2/5** эт., нагорная часть, пер. Гвардейский 31/18/6 м.кв., евроремонт. Тел. 067-959-63-63

• **2/5** эт., ост. ДК КрАЗ, 31/18/6кв.м, ремонт. Тел.097-435-75-04

• **2/9** эт. блоч. дома, р-н Гвардейской, ремонт, кафель, м/п окна, 36кв.м, балкон застеклен. Тел.0-96-196-55-57

• **2/9** эт. кирп. дома, нагор. часть, 39м.кв, недорого. Тел.0-98-308-01-01

• **3/5** эт. пан. дома, нагор. часть, 31/17/6кв.м, трубы, дверь, счетч., м/пл.окна, рядом остан., садик, школа, срочно, 12000. Тел.096-066-60-03

ПрАТ «КРЮКІВБУДТЕХМОНТАЖ» РЕАЛІЗУЄ
1, 2, 3-кімнатні квартири, 4-кімнатні дворівневі та нежитлові приміщення
на 1-ому поверсі в 10-ти поверховій новобудові
по вул. Лейтенанта Покладова, 29/42
(на розі вулиць (колишня назва: Карла Маркса - Красіна))
☑ Індивідуальне, економне поквартирне опалення (за бажанням система тепла підлога)
☑ Фасадне утеплення
☑ Вільне планування
☑ Огороджена прибудинкова територія
☑ Відкрита парковка та підземний паркінг для автомобілів
дозвіл на будівництво № ІУ 112180790161
www.kbtm.in.ua
067-767-99-83

• **3/9** эт. кирп. дома, ул. Киевская, р-н McDonalds, 36/19/7 кв.м., хор. сост., балкон застеклён, ниша, рядом супермаркет. Тел. 095-167-75-16

• **3/9** эт., нагор. часть, ул.план., 39/19/8кв.м, не углов., окна во двор, срочно, рядом остан., не углов., срочно, недорого. Тел.067-49-97-537, 098-04-12-646

• **4/4** эт. кирп. дома, р-н Гвардейской, 33/17/7кв.м, сост. жил., с/у совм., счётч. на газ, на воду, не угловая, срочно, 10000. Тел.0-66-048-65-75.

• **4/5** эт. пан. дома, водоканал, сост. хор. жилое, мпо, сантехника, счетчики. Тел.067-983-95-10

• **4/5** эт. пан. дома, нагорная, 32кв.м, м/пл.окна, нов. сантехника, плитка, встр.кухня, шкаф-купе, счетч. Тел.067-887-18-66

• **4/9** эт. блоч. дома, водоканал, ремонт, 36кв.м, трубы, кафель, м/пл окна, рядом садик, школа, остан., недорого, срочно. Тел.096-066-60-05

• **4/9** эт. кирп. дома, ул.Киевская, 29/17,4/5 кв.м., с/у разд., балкон заст., в жилом сост., возм. обмен на 2-3-комн.кв.+ наша доплата. Тел. 067-77-334-77.

• **5/5** эт. кирп. дома, Киевская (ост.Автопарк), 31кв.м, м/п окна, новая сантехн., новая вх.дверь, натяж. потолки, возм. обмен на 2-комн.кв. в нагорной части. Тел.097-23-24-729

• **7/10** эт. кирп. нов. дома, пер.Г.Бреста, 75А, 47/19,4/13,5кв.м, теплоузел, 17000. Тел.0-67-929-29-91.

• **7/9** эт. блоч. дома, водоканал, пер. Г.Бреста, 36/17/8 кв.м, в хор. сост., рем. Тел. 097-435-75-04

• **8/9** эт. кирп. дома, водоканал, 38/18/8 кв.м., сост. с ремонтом, МПО, счетчики, кафель. Тел.067-983-95-10

• **8/9** эт. кирп. дома, Киевская, д.14, с нишей, 37кв.м, в хор. сост., 17500*. Тел.0-67-540-95-04.

• **9/9** эт. кирп. дома, ул.Киевская, р-н McDonald's, 36 кв.м, ниша, без ремонта, 11500. Тел. 095-167-75-16

• **М/с,** 1/4 эт., р-н наркодиспансера, 11 кв.м, ремонт, секц., кухня и с/у на 2семьи, рядом ост. (3мин.), маг., садик, школа. Тел.0-50-182-74-83, 0-98-646-77-31

• **М/с,** 5/5 эт. кирп. дома, р-н СШ№25, 14 кв.м, ремонт, кухня 25кв.м, секция на 4 семьи, 4000, возм. обмен на 2-3-комн.кв.+ наша доплата. Тел. 067-77-334-77.

центр

• **1** эт., центр (АТБ-рынок), 31кв.м, косм.ремонт, пл/окна, линолеум, 13000. Тел.0-67-531-70-29.

• **1/9** эт. кирп. дома, центр (Ленина), 28/6,7 кв.м, балкон, кладовка б/р, в жил. сост. Тел. 067-689-38-26, 096-28-28-515

• **2/5** эт. кирп. дома, Бутырина, косм. ремонт, 31кв.м, нов. трубы, дверь, рядом остан., срочно. Тел.096-066-60-05

• **2/5** эт. кирп. дома, центр (Первомайская), 30/17/6,2кв.м, без балкона, или обмен на 2-комн.кв., недорого. Тел.067-689-38-26

• **2/5** эт. кирп. дома, центр, 30/17/6кв.м, окна во двор, жил. сост., срочно, недорого. Тел.0-98-041-26-46, 067-499-75-37

• **2/5** эт. кирп. дома, центр, 31 кв.м, сост. жил. Тел.067-736-79-42, 099-448-38-18

• **2/5** эт. кирп. дома, центр, жилое сост.,10500. Тел.0-67-743-59-89.

• **2/5** эт. кирп. дома, центр, р-н Приднепровского парка, 32/7 кв.м, ремонт, м/п окна, с/у кафель, балкон заст., окна во двор. Тел.0-67-266-46-09, 0-95-481-47-33

• **2/5** эт., центр, 32/18/6кв.м, жил. сост., рядом рынок, остан. транспорта, школа, садик, магаз., парк, 13000. Тел.096-066-60-01

• **2/5** эт., центр, р-н КГПУ, 31/6 кв.м, в жил сост.,1 м/пласт. окно, с/у плитка. Тел 068-265-37-02

• **2/9** эт. кирп. дома, центр, электростанция, 38/20/8кв.м, ниша, косм.ремонт, м/п окна, кафель. Тел. 0-67-266-46-09, 0-95-481-47-33

• **3/3** эт. кирп. дома, центр, стал., 34,6/19,9/10,3 кв.м, с/у совм., МПО, бр./вх./дверь, стяжка стен, потолков, замена сан-ки, потолки 3м, отл.сост., 13000*. Тел. 096-078-16-19.

• **3/5** эт. кирп. дома, центр, 32/16/6м.кв., обычное жилое сост. Тел.067-983-95-10

• **4/5** эт. блоч. дома, Чапаева, чеш.проект 36/18/9 кв.м., ремонт, мебель, 19800. Тел. 050-698-70-30

• **4/5** эт. кирп. дома, гост., Сумская, 22/12/4кв.м, жил. сост., без балкона, 7700. Тел.0-96-155-17-28.

• **4/5** эт. кирп. дома, по Сумской, гост., 22/11/4кв.м, без ремонта, без балкона, 7870. Тел.0-96-155-17-28.

• **4/5** эт. пан. дома, центр, 31кв.м, ремонт, студия, мебель и техника. Тел.72-97-97, 098-871-7523.

• **4/5** эт. пан. дома, центр, 32/17/6 кв.м, без рем., 12500, или обмен на 3-комн. кв., в центре. Тел.097-974-10-53

• **4/5** эт., Первомайская, 32 кв.м, косм. рем., м/п окна, балкон заст. м/п, окна во двор, недорого. Тел. 0-67-266-46-09, 0-95-481-47-33

• **4/9** эт. кирп. дома, центр, 36/18/7 кв.м, в жил. сост., нов. трубы, счётчики на газ, на воду. Тел. 067-959-63-63

• **5/5** эт. кирп. дома, центр, не уловая, балкон заст., нов. вход. дверь,13500. Тел. 050-698-70-30

• **5/6** эт. пан. дома, центр, ул. план., бам. проект, косм.ремонт, 35/18/7,7кв.м, тех. этаж, кладовка, брон.дверь, 14200. Тел.0-96-341-80-52.

• **5/9** эт. блоч. дома, центр парковая зона, 36 кв.м, с/у разд., балкон заст., в хор. сост. Тел. 0-0-96-216-90-07, 98-284-45-44

• **5/9** эт. кирп. дома, центр, 38/20/7 кв.м, ниша, ремонт, или обмен. Тел.0-95-167-75-16

• **5/9** эт. нов. дома, центр, 42кв.м., с ремонтом, автон. отопл. Тел. 067-533-42-60

• **5/9** эт. пан. дома, набережная, центр, 36кв.м, жил. сост., м/пл окно на кухне, балкон заст. Тел.050-230-04-22, 096-471-45-00

• **6/7** эт., ул.Софиевская, 54/21кв.м, авт. отопл., ремонт не закончен, дом жилой, двор закр., 30000. Тел.0-67-929-29-91

• **8/9** эт. кирп. нов. дома, центр, еврорем., автоном. отопл. Тел. 067-533-42-60.

• **9/9** эт. кирп. дома, р-н Сквер Космоса, 37/20/8 кв.м, ремонт, встр.мебель, или обмен на 2-комн.кв. в центре. Тел.0-67-532-33-67

• **9/9** эт. кирп. дома, центр, 36/19/7 м.кв., без ремонта. Тел. 098-850-19-51

• **9/9** эт. кирп. дома, центр, 36кв.м, с ремонтом и техникой. Тел.0-67-963-68-61.

• **М/с** по ул.Первомайской, д.37, 2-эт., жил. сост. (окно м/пл, вх.дверь мет.), гор. вода отсутствует. Тел.0-97-39-673-39

• **М/с,** 2 эт., центр, 12кв.м, с мебелью, свой бойлер, угловая, 5000, или обмен. Тел.0-67-992-87-76.

• **М/с,** 2 эт., центр, 2 комн., 27 кв.м, приват., гор. вода, кухня на 5 семей, кладовка, туалет на 3 семьи, не угловая, жил. сост. Тел.0-68-115-05-56.

• **М/с, 3/5 эт. кирп. дома, Первомайская, не углов., кап. рем., м/пл окно, возм. продажа 2 комн. Тел.0-97-769-43-23**

• **М/с,** 3/5 эт. кирп. дома, центр, 11 м.кв., в жилом сост., душ, гор.вода. Тел. 068-319-57-69

• **М/с,** 3/5 эт. кирп. дома, центр, 12кв.м, в жил. сост., 3200. Тел.067-604-27-76

• **М/с,** 3/5 эт. кирп. дома, центр, 18кв.м, в жил. хор. сост., гор. вода. Тел.067-959-63-63

• **М/с,** 3/5 эт. кирп. дома, центр, 2 комн. 25кв.м, жил. сост., душ, гор.вода, вывод под стир. машину, или обмен. Тел.0-96-471-64-72.

• **М/с,** 3/5 эт. кирп. дома, центр- Первомайская, 9 м.кв., жилое сост. Тел. 096-822-49-11

• **М/с,** 4/5 эт. кирп. дома, бул.Пушкина, 9 кв.м., ремонт, гор.вода, вывод под стир. маш., срочно. Тел.097-974-10-53

• **М/с,** 4/5 эт. кирп. дома, центр, 10 кв.м, ремонт, душ, гор. вода, вывод под стир.маш., пл/окно, мет.дверь. Тел.0-97-545-03-53.

• **М/с,** 4/5 эт. кирп. дома, центр, 9 м.кв., хор. жилое сост., душ. Тел.067-983-95-10

• **М/с,** 5 эт., центр, общ.S 24кв.м, комн.18,2кв.м, с/у и коридор на 2хоз., кухня на 4, окно и дверь помен., гор.вода, или обмен на 1-комн.кв. с моей допл., 5500. Тел.0-97-133-39-07.

Будинки інше

• **1** Занасыпь, Говорова, таун-хаус 3-эт. кирп. 156,9 кв.м + 25кв.м мансарды, еврорем., удобства, мебель, беседка, бассейн, гост. дом с удобствами, 2 сот. приват. Тел.050-230-04-22, 096-471-45-00

• **1** Занасыпь, дом 45кв.м, 2 комн., газ, вода, хоз. постр., 3,5 сот. приват., недорого. Тел.0-67-689-38-26.

• **1** Занасыпь, дом кирп. обшит сайдингом, 2-эт. летний, 3 комн., удобства в доме, газ, вода, л/кухня, душ, беседка, 2 сарая, гараж, 7 сот., отл.сост. Тел.0-67-113-75-26.

• **1** Занасыпь, по ул.Кучмы, дом 85кв.м, 3 комн., 5 сот., гараж, погреб, вар-ты обмена. Тел.0-67-782-21-65.

• **1** Занасыпь, р-н марш. 11, 10 сот., дом 55кв.м, 2 кирп. гаража (узакон.), асфальтир. подъезд., скважина, срочно, недорого. Тел.0-98-041-26-46, 067-499-75-37

• **1** Занасыпь, ул.Кучмы, дом 60кв.м, удобства в доме, 5 сот., гараж, погреб, 18500, возм. обмен на кв-ру. Тел.0-96-212-64-53.

• **1** Занасыпь, хлебзавода р-н, дом 60кв.м, во дворе гараж, хоз. постр., уч-к 5 сот. Тел.0-68-762-05-63.

• **2** Занасип, 1/2 будинку, 45кв.м, газ і вода в будинку, 5 сот.приват., окреме подвір'я, заїзд для авто, недорого. Тел.0-67-993-41-92.

• **2** Занасыпь, дом 48кв.м, 7 сот., кирп. сарай, гараж с ямой, в доме вода, газ, счётч., печн. отопл., приват. Тел.0-97-760-15-30.

• **2** Занасыпь, дом кирп 56,1кв.м, 3 комн., окна - пласт., кухня, ванная, коридор, газ, вода в доме, бойлер, 8 сот.приват., гараж, хоз.постр., кирп.погреб. Тел.0-67-545-40-87, 0-96-894-25-95.

• **2** Занасыпь, дом кирп. 100кв.м, 4 комн., в хор. сост., м/пл окна, л/кухня, 2 гаража, 8 сот., 29900. Тел.0-96-111-48-48.

• **2** Занасыпь, р-н Тойота центр, дом. кирп. 60кв.м, 4 комн., веранда, хоз.постр., л/кухня, газ, свет в доме, вода на ул., жил.сост., 5 сот., рядом остан. маршр. Тел.097-841-00-28

• **3** Занасип, будинок 72кв.м, цегл., ремонт, 4 кімн., с/в в будинку, дах - м/чер. Тел.0-98-094-03-57.

• **3** Занасип, будинок 80кв.м, 3 окремы кымнати, 2 коридора, газ в будинку, вода на вул., 8 сот. приват., сарай на 3 відділення. Тел.0-66-480-76-13.

ДЛЯ ЗАМЕТОК

ПАТ «КРЮКІВБУДТЕХМОНТАЖ» РЕАЛІЗУЄ

1, 2, 3-кімнатні квартири 6-ти поверхової новобудови другої черги будівництва групи будинків **по вул. Нагірній, 6-Б** (3 хвилини до зупинки водоканал)

дозвіл на будівництво № ІУ 112171780271
ліц. ссерії АБ № 178910 від 24.05.2005р. № 133

- ☑ Індивідуальне, економне опалення (за бажанням система тепла підлога)
- ☑ Фасадне утеплення
- ☑ Висота стелі – 3 м.
- ☑ Вільне планування
- ☑ Відкрита парковка для автомобілів
- ☑ Огороджена прибудинкова територія з дитячим майданчиком

також реалізуються **ОФІСНІ ПРИМІЩЕННЯ ЗА ЦІНОЮ КВАРТИР** (вільне планування, стеля 4 м)

www.kbtm.in.ua **тел. 067-767-99-83**

• **3** Занасыпь, полдома, с/у в доме, хоз. постр., сост. хорошее, вар-ты обмена. Тел.067-930-77-92

• **3** Занасыпь, дом 19х18, 9 сот., все удобства, гараж, кондиц., спутн., огород, виноградник, 44000. Тел.0-68-855-84-68.

• **3** Занасыпь, дом 62кв.м из красн. кирп., бут. фундам., газ. и печн. отопл., ц/вода, 5 сот. приват., хоз. постр. Тел.0-95-314-33-78.

• **3** Занасыпь, дом 65кв.м, м/пл окна, утепл. кухня, с/у, газ отопл., хор. жил. сост., недорого. Тел.0-67-710-19-56.

• **3** Занасыпь, дом 70 кв.м, кирп., м/п окна, газ, вода в доме, гараж, флигель, 6 сот. приват., жил. сост., 18500. Тел.0-67-545-44-70

• **3** Занасыпь, дом в р-не магазина, 50кв.м, 3-комн., хоз. постр., 6 сот. приват., риелторам, посредникам не беспокоить, 12000. Тел.0-96-400-60-45.

• **3** Занасыпь, дом кирп. 80кв.м, газ в доме, 3 отдельн. комн., выс. потолки, сарай, л/кухня, 8 сот., 18000. Тел.0-97-021-31-47.

• **3** Занасыпь, дом кирп., 80кв.м, евроремонт 2016г., все удобства в доме, 4жил. комн., 12сот. приват., гараж, флигель, огород, хоз.постр., погреб в доме. Тел.0-96-079-59-19.

• **3** Занасыпь, дом кирп., крыша-шифер, 78кв.м, авт.отопл., удобства, хор.сост., 2комн., гардеробная, кухня-столовая, прихожая, с/у и ванна в доме, 5 сот.приват., рядом школа, остан. Тел.050-230-04-22, 096-471-45-00

• **3** Занасыпь, дом с гаражом, ул.Панаса Мирного, 15, уч-к 7 сот., дом (коробка) 2 эт., 230кв.м, скважина, свет, окна, крыша на половину накрыта, 45000*, или оплата частями. Тел.0-68-262-77-51 Павел (хозяин).

• **3** Занасыпь, Мичурина, дом. кирп., 60кв.м, газ.отопл., гараж, жил.сост., 5сот. приват., рядом школа, магазин и остановка, 16000. Тел 0-68-247-04-17

• **304** квт, 401кв.м, жилая 170кв.м, строитво окончено 2017г., всё новое, 10сот., нов. качествен.забор, рядом садик, магаз., ост., срочно, 60000. Тел.096-659-65-55 Марина

• **Автокразовский** бул., недострой кирп. 502кв.м, 2-эт. и цокольный этаж, городская вода и канализация, 20 сот. приват. Тел.050-230-04-22, 096-471-45-00

• **Автохимкомплекта** р-н, коттедж 2-эт. кирп., нов. постр., ремонт, мебель, гараж, двор. плитка, навес для авто, 15 сот. приват. Тел.0-67-993-41-92.

• **Андрусовка** с., дом 1982г/п, 81,7кв.м, погреб, гараж, сарай, времянка белый кирп., вода во дворе, зем.уч-ток приват., возм. обмен на кв-ру в Светловодске. Тел.0-98-434-23-12 Татьяна.

• **Б.Кахновка** (р-н пивзавода) дом кирп., 50кв.м, 3 комн., удобства, гараж, флигель, 10 сот. приват., 24000. Тел.0-97-662-41-80

• **Б.Кахновка** с., дом 2-эт. 130кв.м, удобства, газ, вода, гараж, 7 сот. приват. Тел.0-63-668-77-29.

• **Б.Кахновка** с., дом в жил.сост., из 2х половин, 69кв.м и 32кв.м, вода в баках, с/у, во дворе хоз.постр., скважина, гараж, уч-к 9 сот.приват., 18000. Тел.0-95-095-48-89, 0-67-497-91-13.

• **Б.Кахновка** с., дом кирп. 39кв.м, хоз. постр., газ, 8,06 сот. приват. Тел.067-972-55-50

• **Б.Кахновка** с., дом, газ, приват., 7 сот., 17500. Тел.0-96-206-65-76.

• **Бабичёвка** с., дом 42кв.м, л/кухня, хоз. постр., огород 25 сот., газ, вода, с/у, душ в доме, нов. отопл., молод. сад, 175000*грн. Тел.0-96-360-14-63, 0-97-614-36-13.

• **Белецковка** с., дом 21кв.м, 4 сарая, туал., баня кирп., подвал, огород 12 сот., полив, фрукт.деревья, виноград. Тел.0-98-325-41-76.

• **Белецковка** с., дом 74кв.м, 10 сот. приват., еврорем. Тел.0-67-970-98-18

• **Белецковка** с., дом кирп. 64кв.м, газиф., хоз. постр., 18 сот. приват. Тел.0-67-877-81-59.

• **Белецковка** с., дом кирп. 67кв.м, 3комн., газ, вода, удобства, л/кухня с газом, кирп. гараж, погреб, хоз.постр., 2скважины, 15сот.приват., 8999, или обмен на кв-ру. Тел.0-67-530-76-20.

• **Белецковка** с., дом кирп., бут.фундамент, 50кв.м, газ/печн. отопл., удобства на улице, жил.сост., л/кухня из 3-комн. газиф., хоз.постр., погреб, 43сот.приват., молод. сад, 50м сосновый лес, свой пруд. Тел.097-05-40-736

• **Белецковка** с., дом, л/кухня, сарай, погреб, колодец, 10 сот., недорого. Тел.0-98-874-69-15.

• **Белецковка** с., дом, хоз. постр., газ. отопл., дрова, приват. Тел.0-67-884-36-28.

• **Белецковка** с., р-н сельсовета, дом 78кв.м, кирп., газ, с/у в доме, бойлер, печь на весь дом, гараж, хоз. постр., 9000, возм. обмен на кварт + моя допл. Тел.0-98-246-99-11.

• **Бережновка** с., Кобелякский р-н, дом, 15 сот. Тел.0-66-520-43-76, 0-96-365-94-48.

• **Бригадный** пер., 2 эт. дом, подвал, гараж, 230 кв.м, 10 сот., без внутр. работ, уч-к приват., 40000. Тел. 050-698-70-30

• **Бронислава** Урбанского 32 ул., дом 30кв.м, в хор. сост., 15 сот. приват., газ, л/кухня, 16000, или обмен на кв-ру. Тел.0-96-237-32-91.

• **В** р-не ЦРБ, дом кирп., наружное утепление, свет, газ, вода, гараж, сараи, два погреба. Тел. 098-850-19-51

• **В.Кохнівка** с., В.Винниченка, 12, будинок зі зручностями (газ, вода, каналізац.), флігель, погріб, сарай, до річки С.Кагамлик 60м, 21500*. Тел.0-95-579-87-08, 0-97-372-83-97.

• **В.Терешківка** с., будинок 60кв.м, л/кухня, сарай, гараж, полив, вода холодна в будинку, газ.опалення, 50 сот. Тел.0-98-471-36-15, 067-195-06-87

• **В.Терешковка** с., дом г/бит. обл. кирп., 53кв.м, 3 комн., с/у, газ, вода, встр. кухня, 2 сарая, л/душ и туал., 25 сот. приват. Тел.0-98-284-58-39.

• **В.Терешковка** с., дом кирп. Тел.0-67-187-67-25.

• **Вильховый** Рог с., 14км от Полтавы, дом 40кв.м кирп., окна пласт., газ, 30 сот., до электрички и маршрутки 5 мин., 7000*. Тел. (099)954-31-62, (067)954-00-53, (095)713-67-37

• **Власівка,** будинок, вода в будинку, м/пл вікна, 2 свердловини, криниця, гараж, огорожа з металопрофілю, 10 сот., терміново. Тел.0-68-534-31-56, 0-68-533-20-25.

• **Власовка** пгт, дом в центре, 27 сот., коммун. в доме, хоз. постр., возм. продажа уч-ка по частям. Тел.0-97-164-44-04, 0-50-327-35-50.

• **Власовка** с., дом 100кв.м, центр, все удобства, коммуник., уч-к 15 сот., бет. забор, гараж на 2 авто. Тел.0-68-250-42-93.

• **Водоканал,** дом 180 кв.м., 2007 года, 2 эт., евроремонт, 6 комн., 2 с/у, гараж, 6,5 сот. приват. Тел.068-358-78-31

• **Г.Плавни** (Комсомольск), дом, газ, вода, туал. в доме, 10 сот., теплица, гараж, л/кухня. Тел.0-67-610-97-01.

• **Глобине** м., будинок зі зручностіми, газ, телефон, вода. Тел.0-95-312-65-69, 2-60-98.

• **Глобине** м., будинок. Тел.0-66-222-86-29.

• **Глобине,** будинок з усіма зручностіми, 2 будинки, гараж, госп. побуд., підвал, сад, 18 сот. Тел.0-98-111-69-10, 0-66-033-05-84.

• **Глобино,** дом кирп., газ, вода, с/у, л/кухня нов., гараж, хоз. постр., или обмен на кв-ру. Тел.0-96-199-16-76.

• **Гориславці** с., будинок, госп. побуд., без газу, газопровід від будинку 15м, 20 сот., сад, недорого. Тел.0-96-957-40-26.

• **Гориславцы** с., дом, печн. отопл., 70 сот., сад, колодец, сарай, срочно, 80000грн. Тел.0-98-063-39-40, 0-68-281-07-04.

• **Градижск** пгт, дом 10х12, 160кв.м, 2эт., хоз. постр., гараж, 30 сот. приват., сад. Тел.0-97-779-28-53, 0-96-279-67-43.

• **Градижск** пгт, дом 2-эт., 260/58кв.м, 4 комн., все удобства, баня, гараж, погреб, р-н нов. гимназии. Тел.0-96-955-81-03, 0-97-135-45-49.

• **Градижск** пгт, дом 59кв.м, все удобства, 15 сот., дом утепл., хоз. постр., вода в доме и на ул., водохран. в 100м. Тел.0-98-30-30-734, 0-50-220-84-40

• **Градижск** пгт, дом 63кв.м, удобства, меблир., хоз. постр., 2 гаража, вх.погреб, л/домик нов., 15 сот., есть сад. Тел.0-97-563-20-90.

• **Градижск** пгт, дом 80кв.м, с удобствами, ремонт, утепл., уч-к приват., скважина, трот. плитка нов., центр, 200м от трассы Киев-Кременчуг. Тел.0-66-020-47-89, 0-67-375-91-48.

• **Градижск** пгт, дом кирп., газ, 72кв.м, 3 комн., кухня, ванна, коридор, 15 сот., кирп. хоз. постр., печн. отопл. Тел.0-98-981-88-28.

• **Гуньки** с., дом кирп., 2 комн., удобства, хоз. постр., гараж, погреб, газ. отопл., 25 сот. огород, р.Псёл, или обмен на квартиру. Тел.0-96-298-20-90.

• **Дереёвка** с., дом 45кв.м, гараж, хоз. блок, сад, огород, 24 сот., двойной полив, рядом лес, р.Днепр. Тел.0-98-286-34-10, 0-68-320-84-03.

• **Дереёвка** с., дом, печн. отопл., 2-комн., хоз. постр., колонка во дворе. Тел.0-98-786-25-55.

• **Дмитрівка** с., будинок 46кв.м, діл-ка 0,16га, 5000*. Тел.0-67-258-05-84.

• **З.Космодемьянская** ул., уч-к 7,3 сот. приват, дом старой постр., коммун. на участок заведены. Тел.067-972-55-50, 067-531-31-55

• **Запселье** с., дом 12х8, свет, газ, хоз. постр., колодец, скважина, погреб, сад, уч-к 60 сот., асфальт, остан. рядом, лес, Псёл. Тел.0-96-407-40-75.

• **Запсілля** с., будинок цегл., 1988 р/б, 34кв.м, газ+пічне опал., підвал під будинком, госп. буд. з л/кухнею, гараж, 2 госп. приміщ., колонка, 25сот., Псел, ліс, 4000*. Тел.0-96-316-24-74.

• **К.Потоки** с., дом 54кв.м, газ, удобства в доме, тёплый пол, уч-к 17 сот. Тел.0-97-321-04-84.

• **К.Потоки** с., дом 6х10, печн. отопл., 0,25+0,15га приват., газ по фасаду, рядом лес. Тел.0-96-554-56-58.

• **К.Потоки** с., дом глибит. облож. бел. кирп., фундам. высокий бут., газ. отопл., печное, 50кв.м, л/кухня, сарай, погреб, колодец, скважина, 0,41га. приват., кадаст. Тел.0-97-536-53-05, 0-99-530-57-98.

• **К.Потоки,** усадьба 70 сот. приват., дом 68кв.м. жилой, л/ухня 30кв.м, гараж 2-эт., на участке пруд, нов. забор. Тел.72-97-97, 098-871-7523.

• **К.Потоки,** уч-к 32 сот., дом гл/бит., 37кв.м, свет, газ рядом, фруктов. деревья. Тел.72-97-97, 098-871-7523.

• **Камбурлеевка** с., Онуфриевский р-н, дом, хоз. постр., уч-ки 0,25 га, 0,19га приват., двор асфальт., отопление газ и печное, срчоно, недорого, вар-ты обмена на авто. Тел.0-96-079-01-70.

• **Квт** 297, конеч.11маршр., дом кирп., 70 кв.м, газ, без удобств, хоз. постр., 25сот. приват., 17500*, или обмен на 1-комн. кв., ул.план. Г.Сталинграда+ваша допл. Тел.0-96-400-60-45.

• **Київська** вул.. будинок цегл. 70кв.м, 4 комн., газ, вода, с/в в будинку, 7 сот. приват. Тел.0-98-903-41-84.

• **Колёсного** з-да р-н, дом кирп. 64кв.м, газ, удобства в доме, выс. потолки, гараж, хоз. постр., 6 сот., 12000*. Тел.0-97-335-15-70, 067-507-58-58

• **Корнійчука** вул., 1/2 будинку, 45кв.м, окреме подвір'я, газ в буд., вода на вул., поряд зупинка. Тел.0-66-480-76-13.

• **Котлова** 32, 1/2 дома, сарай, кухня, недорого. Тел.0-98-660-14-28.

• **Кр.Знаменка** с., дом 48кв.м, 2 комн., газ, вода во дворе, л/кухня, хоз. постр., 12 сот. приват., 300м до Киевской трассы, 8700*. Тел.0-98-192-67-53.

• **Кр.Знаменка** с., дом г/б 41кв.м, газ, хоз. постр., сад, вх.погреб, рядом речка, остан., 21 сот. приват., срочно. Тел.0-97-189-21-01, 0-67-439-14-85.

• **Кр.Знаменка,** 1/2 дома, 51кв.м, глиноб. обл. плиткой, 25 сот., удобства, газ, вода в доме. Тел.72-97-97, 098-898-37-40

• **Крамаренки** с., 25км от города, 68кв.м, кирп., печн.отопл., газ-баллон, вода, с/у в доме, скважина, хоз.постр., погреб, баня, теплица, фрукт.сад, огород. Тел.0-96-313-09-75.

• **Кременчугский** р-н, дом 60кв.м, газиф., 20 сот.приват., хоз.постр., гараж, подвал, сарай, скважина, сад, рядом остан., р.Псел. Тел.067-25-31-981, 096-73-26-787.

• **Кременчугский** р-н, дом, времянка, сарай, погреб, уч-к 5 сот., туал. во вдоре, газ, нов. бет. забор, срочно. Тел.0-98-116-47-43.

• **Кривуши** с., 2 дома на одном уч-ке, гараж, л/кухня, погреб, 19 сот. приват., газ, вода во дворе, остан. рядом. Тел.067-689-38-26

• **Кривуши** с., дом 2 эт., 220 кв.м, 25 сот. приват., ж/б перекр., цокол. эт., кап. рем., 49900. Тел.0-96-111-48-48.

• **Кривуши** с., дом 2-эт., цокольный этаж, 347/130кв.м, автоном.отопл., газ. колонка, хор. сост., бассейн, баня, зимний сад, пруд, 22 сот. приват. Тел.72-97-97, 096-471-45-00

• **Кривуши** с., дом 250/100кв.м, газ, вода, м/пл окна, 13 сот. приват., баня, беседка. Тел.0-67-185-58-58.

• **Кривуші,** 1/2 будинку 120кв.м, без внутр. робіт, 4 сот. приват., окрема адреса. Тел.0-98-681-56-75.

• **Крюков,** 1/2 дома, глиноб. обл. кирп., удобства в доме, ремонт. Тел.098-898-37-40, 050-694-85-44

• **Крюков,** 2 дома на участке (56кв.м., 40кв.м.), утепл. пенопл., подогр.полов, пл/окна, камин, с/у, гараж, оба дома с рем., 6,5сот. Тел.067-573-91-96

• **Крюков,** 80м.кв, с евроремонтом, 3 комн., 2 гаража, автоном. отопление, своя вода, 10 сот., 35000. Тел.097-998-05-07

• **Крюков,** дом 54кв.м ш/лит., газ, свет, вода, с/у в доме, 5 сот., недорого. Тел.067-604-27-76

• **Крюков,** дом 55кв.м, кирп., утеплён пенопластом, штукатур., газ, вода, удобства, во дворе гараж, баня, теплица, 6 сот., в хор. сост., 14444. Тел.0-67-530-76-20

• **Крюков,** дом 70,6кв.м, гараж, сарай, 13000. Тел.0-68-437-79-45.

• **Крюков,** дом 83кв.м, 4 комн., кладовка, газ. отопл., рядом школы, д/сад, остан., или обмен на 1-комн. кв. в центре. Тел.0-97-273-28-68.

• **Крюков,** дом кирп 46кв.м, р-н крюковского карьера, постройки во вдоре, 12500. Тел.0-50-036-14-13.

• **Крюков,** дом кирп.76кв.м, ремонт, с/у в доме, уч-к 15 сот., гараж. Тел.72-97-97, 098-871-7523.

• **Крюков,** дом обл. кирп. 67кв.м, газ, вода - скважина и колодец, кирп. флигель, 20 сот., 7555. Тел.0-67-530-76-20

• **Крюков,** дом, газ, вода, 3 комн., 47,4кв.м, с/у в доме, р-н ост.Самойлова, 3 сот., возм. обмен. Тел.0-67-777-00-83, 096-290-64-22

• **Крюков,** Кировоградская ост.,1/2 кирп. дома, 50 кв.м, газ в доме, 2-комн., в жил. сост., отдел. вход, 1,5 сот., магазин, остан. рядом, 7500. Тел. 067-689-38-26

• **Крюков,** ост. Вагонзавода, часть дома, г/б обл. кирп., 43кв.м, 3 комн., газ, вода во дворе, 4 сот., 5800. Тел.0-96-155-32-97.

• **Крюков,** пер. Одесский, дом 60кв.м, облож. кирп., вода в доме, газ, хоз. постр., 20 сот., 7500, возм. обмен на кварт. + моя допл. Тел.0-98-246-99-11.

• **Крюков,** полдома кирп., 2 сот., возм. в рассрочку. Тел.0-96-713-69-38.

• **Крюков,** ул.Н.Крупской (Соломии Крушельницкой), дом кирп. 2-эт., 120кв.м, хор. сост., част. м/пл окна, 2-контурный котел, бет. лестница, выход на крышу, срочно, 26000. Тел.067-499-75-37, 0-98-041-26-46

• **Крюков,** часть дома, ул.Котлова, 55кв.м обл. кирп., 4 комн., кухня, газ. вода во вдоре, кирп. сарай с погребом, отдельн. вход и заезд, 7 сот., 8555. Тел.0-67-530-76-20

• **Крюков,** часть дома, ул.Макаренко, на асфальте, 70кв.м, городская вода, газ во дворе, 15сот., 8777. Тел.0-67-530-76-20.

• **Лашки** р-н, дом 2-эт., 2 комн., газиф., возле асфальта, магаз. и остан. 100м, или обмен на авто, вар-ты. Тел.0-97-243-15-14.

• **Лашки,** дом 87 кв.м, 5 комн., кухня, газ, свет и вода в доме, хор. сост., хоз. постр., гараж. Тел.0-95-167-75-16

• **Лашки,** дом в р-не строительства церкви, 57кв.м, белый кирп., газ, вода, 4 сот., 2 гаража, 18500*. Тел.0-96-400-60-45.

• **Лашки,** дом кирп. 2000 г/п, 2-эт., 150кв.м, 4 комн. разд., газ, вода, с/у в доме, 10 сот. приват. Тел.0-66-480-76-13.

ФОТО ПРОДАЖ

Прийом фото-оголошень:
вул. Шевченка, 50А

Виклик фотографа:
097-014-28-24,
Назаренко Дмитро

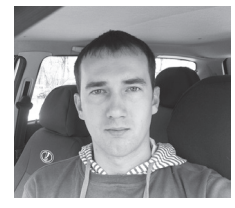

Вартість:

- **1** публікація фотооголошення про приватні квартири та будинки (крім новобудов) – 15 грн.
- **1** публікація комерційного фотооголошення (будівлі, квартири під офіс, склад, виробництво, базу, СТО, 2-квартирні та інші багатоквартирні будинки, земельні ділянки, новобудови - 35 грн.

• **Леонова** ул., дом 40кв.м, 2 комн., кухня, во дворе флигель жилой с газом,, 6 сот., газ, вода в доме, 11000, или обмен на 1-комн. кв.Тел.0-98-857-38-77.

• **Леонова,** 1/2 дома 48кв.м, удобства, газ, вода в доме, 3 сот. Тел.098-898-37-40, 050-694-85-44

• **Лукаса** р-н, 1/2 дома, 32.7кв.м, газ. отопл., вода и газ в доме, погреб, сарай, 2,5 сот., жил. сост., 6000. Тел.0-67-710-19-56.

• **Лукаса** р-н, по пер.Приозерный, дом 80кв.м, 4комн., газ и вода в доме, удобства в доме, скважина, огород, деревья, место под авто или постройку гаража, сарай, рядом школа, остан. транспорта, недорого. Тел.096-066-60-01.

• **Лутовиновка** с., Козельщинский р-н, дом 56кв.м, 25 сот., газ. (печн.) отопл., подвал, хоз. постр., уч-к приват., 80000*грн. Тел.0-67-880-78-72, 0-99-288-35-93

• **Лучки** с., Кобелякский р-н, Полтавская обл., дом, газ, вода во дворе, 15сот. приват. Тел.0-96-292-08-20, 0-66-926-31-76.

• **М.Кахновка** с., дом кирп. 65 кв.м, 13 сот. приват., печное отопл., колонка проб., газ рядом, удоб. на улице, ул. Школьная, ост. Магазин. Тел.0-97-465-39-74.

• **М.Кахновка,** дом 2018г. постройки, 200 м.кв., гараж на 2-е машины, 14 сот. Тел. 098-850-19-51

• **М.Кахновка,** р-н школы, глин. обл. кирп., 82кв.м., газ, вода в доме, л/кухня под сайдин. с газом, баня, гараж, хоз. постр., 19 сот. Тел.097-974-10-53

• **М.Кохнівка** с., будинок незак. внутрішні роботи, 2 колонки, садок, сарай, 21 сот., або обмін на 1-комн. кв. + допл. Тел.0-67-776-27-58.

• **Майбородовка** с., дом г/б обл. белым кирп., 2 комн., кухня, коридор, печное отопл., л/кухня, сарай, колодец, погреб, 1 га возле дома приват., 4300. Тел.0-97-961-31-60.

• **Максимовка** с., дом обл. плиткой 50кв.м, 3 комн., коридор, хоз. постр., сад, 25 сот. приват., мет. забор, ц/водопровод, 3500*. Тел.0-67-531-84-18.

• **Максимовка** с., от Кременчуга 20км, дом 42кв.м, уч-к 0,2га приват., печн. отопл., газ рядом, во дворе колодец, л/кухня. Тел.0-68-797-96-36 Юрий

• **Максимовка** с., р-н рыбколхоза, дом 90 г/п, белый кирп., 130кв.м, удобства в доме, 4 комн., гараж 2эт., л/кухня, 14 сот. приват., докум., 33000*. Тел.0-96-400-60-45.

• **Манжелия,** дом из силикат. кирп. 95кв.м, гараж, 2 сарая, л/кухня, погреб, сад, виноград, асфальт. подъезд, рядом лес, р.Псёл, ост. маршр., 30км от Кременчуга. Тел.0-97-710-39-57.

• **Михайленки** с., дом 31кв.м, 27 сот. приват., газ, вода, хоз. постр., 8км от Кременчуга. Тел.0-96-150-11-40.

• **Мозолиевка** с., Глобинский р-н, дом. Тел.0-67-129-15-55.

• **Мозолиевка** с., дом в жил. сост., все коммуник. Тел.0-67-129-15-55.

• **Молокозавода** р-н, дом 52кв.м, газ, с/у, спутн., 3 комн., хоз. постр., погреб, гараж на авто, 6 сот. приват., м/пл окна. Тел.0-67-768-11-36, 0-97-047-37-92.

• **Н.Знаменка с., дом 2-эт., конечн. 16-го маршр., 2 жил. флигеля, со всеми удобствами, гараж 5х15, сад, хоз.постр., 25сот., газ, вода, гараж, скважина, канализ., 95000*. Тел.0-96-675-08-02.**

• **Н.Мануйловка** с., дом на берегу реки, есть пчёлы, 30000грн. Тел.0-97-477-43-11.

• **Нагорная часть, водоканал, дом из красн. кирп. 8х9, 09 г/п, 5 сот., утепл., все удобства, сад, л/кухня. Тел.0-50-308-09-74.**

• **Нагорная** часть, дом ветхий, свет, газ рядом, 6 сот., 9000*. Тел. 067-532-33-67

• **Нагорная** часть, дом кирп. 1,5 эт. со всеми удобствами, 80 кв.м с евроремонтом и ландшафтным дизайном, уч-к 6 сот. приват. Тел. 096-078-16-19

• **Нагорная** часть, дом кирп. 51 кв.м, уч-к 5 сот., газ, вода, удоб. в доме, хоз. постр., л/кухня с удобствами.Тел. 72-97-97, 095-028-1977

• **Нагорная** часть, дом кирп. нов. постр. 3-эт. с подвалом, 273кв.м, автоном. отопл., еврорем., мебель, кондиц., 6 сот. приват. Тел.050-230-04-22, 096-471-45-00

• **Недогарки** с., дом 80кв.м, 3комн., кухня, с/у и газ в доме, м/пл.окна, роллеты, нов.кафель, нов.сант., ремонт. 25сот., гараж, погреб, хоз.постр., 20500*, или обмен. Тел.067-689-38-26

• **Недогарки** с., дом с газом, хоз. постр., 25 сот. приват., возм. рассрочка, 6000*, или обмен на жильё в Кременчуге + моя допл., авто, вар-ты. Тел.0-97-335-15-70, 067-507-58-58

• **Недогарки** с., дом ш/бл. обл. кирп., 25 сот. приват., дом с газом, 60кв.м, гараж, хоз. постр., колодец с насосом, сад, виноград, 9000. Тел.0-99-143-09-90.

• **Недогарки** с., ул. Киевская, кирп., 54кв.м., лет.кухня с газом, гараж, хоз.постр. 18+9 сот, газ, свет. Тел.067-573-91-96

• **Недогарки,** дом, 4 комн., все удобства, хоз.постр., гараж, погреб, 380V, 2 котла (газ + твёрд.), сад, 35сот., рядом море и лес, ост.маршр., приват. Тел.0-97-161-78-86.

• **Новоивановского** рынка, 1/2 часть дома, 32кв.м, газ, вода в доме, удобства на улице, хор.сост., 2 сот., 9000*. Тел.050-230-04-22, 096-471-45-00

• **Омельник** с., дом г/б, 15 км от Кременчуга, 40кв.м, 2 комн., газ, электричество, 30 сот., центр. улица, 6000*+ оформлен. Тел.0-96-400-60-45.

• **Онуфриевка,** 2-эт. кирп. дом, 150 кв.м., 15 сот., современный ремонт, кирп. забор, спутн. ТВ, 33000. Тел. 050-698-70-30.

• **Павлиш,** будинок 80кв.м, м/пл вікна, газ, вода в будинку, госп. побуд., флігель, л/кухня, 2 сараї, гараж. Тел.0-96-809-90-77.

• **Павловка** с., дом 100кв.м, 13сот.приват., 5комн., газ, вода, тел., газ. кот., без удобств, фрукт.деревья, или обмен на кв-ру в Кременчуге. Тел.0-96-245-01-87.

• **Павловка** с., дом, газов. и печн. отопл., интернет, хоз. постр., уч-к 0,15га, сад, огород, рядом озеро, ост. поезда, автобуса. Тел.0-68-067-56-44.

• **Павлыш** пгт, 2 дома рядом кирп., с печным отопл., 80кв.м, с постр., 31 сот., 60кв.м, без постр., 15 сот. Тел.0-97-831-32-67, 0-67-973-46-72.

• **Павлыш** пгт, дом 54кв.м, газ., печное отопл., 17 сот. приват., колодец, скваж., погреб, фрук. деревья, виноград, рядом центр, 6000. Тел.0-97-685-11-28.

• **Павлыш,** дом 62кв.м, газ, вода, рядом остан. поезда, автобуса, срочно. Тел.0-98-909-56-18.

• **Павлыш,** дом кирп., печн. отопл., огород - 50 сот. приват., 7000. Тел.0-95-860-89-80.

• **Павлыш,** дом кирп., хоз. постр., сарай, погреб, огород 30 сот., срочно. Тел.0-67-972-38-63

• **Песчаное** с., 1/2 дома 36кв.м, 2 комн., кухня, вода, газ. отопл., уч-к 3,5 сот., гараж, л/кухня, 10000, срочно. Тел.0-97-070-68-22.

• **Песчаное** с., 2 дома на одном участке в центре, все постройки современ., гараж, л/кухня, с/у в домах, сост. жил., или обмен. Тел.097-998-05-07

• **Песчаное** с., 2 эт. кирп.дом, 323кв.м, внутри-штукатурка, газ в доме и л/кухне, 2-3-фазное эл-во, подвал 53кв.м, гараж в доме, вода во дворе, 6куб.м.-канализация, кирп.забор, 17сот.приват., 25555. Тел.0-67-530-76-20.

• **Песчаное** с., 70 м.кв., 4 комн., без ремонта, без газа, глина/кирпич, 26 сот., трасса Хорол. Тел. 096-822-49-11

• **Песчаное** с., гл/бит. дом обл. плиткой, 26кв.м, свет, печн. отопл., 14 сот.приват. Тел.050-230-04-22, 096-471-45-00

• **Песчаное** с., дом 2-эт. кирп., нов., без внутр. отделки, 11 сот., 200кв.м, двор блогоустр. Тел.0-50-308-12-88, 0-67-108-53-35.

• **Песчаное** с., дом 45кв.м, 11 сот., отл. сост., м/п окна, газ, вода, все удобства, л/кухня, погреб, 20000. Тел.0-67-745-43-51

• **Песчаное** с., дом 59 кв.м, ул. Киевская, 272, уч-к 41 сот. Тел.0-67-535-04-08.

• **Песчаное** с., дом 60 кв.м, 10 сот. приват., удобства в доме, 3 комн., гараж, или обмен на квартиру. Тел.068-358-78-31

• **Песчаное** с., дом 70кв.м, 12 сот., жил. сост., м/пл окна, 28000. Тел.0-67-745-43-51

• **Песчаное** с., дом гл/бит. обл. плиткой и кирп. пристройка, 107кв.м, газ, свет, вода во дворе, 31 сот. приват. Тел.050-230-04-22, 096-471-45-00

• **Песчаное** с., дом глин., обл. кирп., 70кв.м, газ, вода в доме, уч-ток 18 сот. Тел.0-68-221-26-12.

• **Песчаное** с., дом глиноб. облож. плиткой 45 кв.м, уч-к 15 сот.Тел.72-97-97, 098-871-7523.

• **Песчаное** с., р-н Развилки, дом 60 кв.м, бут. фундам., газ, свет, вода в доме, 15 сот. приват., 10500. Тел.0-96-111-48-48.

• **Песчаное** с., ул.Береговая(Пархоменко), р-н ост.Канал, дом печ. отопл., 24,5сот., колодец, свет, деревья, хоз. постр., бетон. забор 140м, газ по улице, рядом маршрут., 8500, возм. рассрочка.Тел.0-67-282-78-56 (от хозяина)

• **Песчаное** с., центр, дом кирп. 2-эт., 126кв.м, уч-к 14сот., газ, с/у в доме, м/пл.окна, дом теплый, л/кухня, гараж, хоз. постр., теплица, фруктов.деревья, колонка, остан. рядом. Тел.72-97-97, 098-871-75-23.

• **Песчаное,** р-н развилки, недостр., 12сот. приват., коттедж 2эт., 2015г/п, 160кв.м, крыша-черепица, газоблоки, м/п.окна, проводка 380 3-фазы, забор, под читовую отделку, скважина, отд.баня, 2выгребных ямы, 17999. Тел.067-531-48-57

• **Петровка** р-н, дом 300кв.м, 7 сот.приват., еврорем, все коммун., сигнал., спут. ТВ. Тел.72-97-97, 067-531-31-55

• **Петровка,** дом 400кв.м, 2000 г/п, 2-эт., 6 комн., уч-к 10 сот. Тел.72-97-97, 098-871-75-23.

• **Петровка,** дом 72 кв.м., 4 комн., 8 сот., 500м от остановки.Тел.0-67-573-91-96

• **Петровского** р-н, дом 2-ет., 5 комн., газ. отопл., городск. водостаб., кухня, подвал, 2 с/у, колонка, сарай, теплица. Тел.0-50-327-67-74.

• **Пивзавод,** дом 135кв.м, 2012 г/п, 10 сот. приват., 2 эт., 2 с/у, 2 кухни, 2 отдельн. входа, еврорем., газиф., центральная вода. Тел.068-358-78-31

• **Пивзавода** р-н, рядом остан. Пивзавод. 2 комн., вода в доме, свет, газ дом 40 кв.м, 12 сот.Тел. 067-959-63-63

• **Піски** с., 33км від Кременчука, будинок 6х9, діл-ка 70 сот., пічне опалення, електр., фрукт. дерева, 40000*грн. Тел.0-97-841-65-38.

• **Піщане** с., будинок 60кв.м, бут. фундам., глин., обкл. плиткою, газ в буд., 12 сот., 13900. Тел.0-98-903-41-84.

• **Піщане** с., будинок 78кв.м, вода, водовідведення в будинку, 8сот., садиба, паркан цегляний і сітка Рабіца, гараж, л/кухня, підвал, опалення газове і пічне. Тел.0-98-327-51-44.

• **Піщане** с., будинок цегл., нов. побуд., всі зручності, 4 кімн., кухня. гараж, сарай, на подвір'ї плитка, 15 сот. приват. Тел.0-67-993-41-92.

• **По** ул.Скалистой (р-н электростанции), 1/2 дома, 20 кв.м., газ, вода, 1.5 сот., 6000. Тел.0-67-573-91-96

• **Погреби** с., будинок 80кв.м, косм. рем., замін. вікна, двері, газ, вода, зручності в буд., л/кухня, 15 сот., сад. Тел.0-98-903-41-84.

• **Погребы** с., дом 48 кв.м, приват., газ, хоз. постр., 15 сот., скважина, срочно, недорого. Тел.0-98-327-84-93.

• **Погребы** с., дом г/бит., 45 сот.приват., л/кухня кирп., отапл., м/пл.окна, скважина, 2погреба, подвал, сарай, птичник, фруктов. сад, виноградник, рядом остан., река, 25км от Кременчуга. Тел.0-96-213-71-15.

• **Погребы** с., дом глин., обл. плиткой, 50кв.м, уч-ток 40 сот.приват., газ, вода в доме, выход к озеру. Тел.0-68-221-26-12.

• **Погребы** с., дом кирп., удобства, м/пл окна, мет.дверь, гараж, сарай, погреб, 12 сот., выход к реке, или обмен на кв-ру в Кременчуге. Тел.0-99-924-12-22.

• **Погребы** с., дом нов. постр. 180кв.м, эл.разводка, оштукат., под отделочные работы, гараж в цокольн. эт., 25сот., возле школы, 10000*. Тел.067-736-79-42, 099-448-38-18

• **Погребы** с., ст. Рублёвка, дом кирп. 3-комн., без газа, сад фрукт., огород, хоз. постр., еврозабор, 50 сот. приват. Тел.0-67-117-76-93, 0-67-530-48-04

• **Погребы** с., ст.Рублёвка, дом 6х10 обл. плиткой, хоз. постр., газ, скважина, гараж, 2 погреба, 15 сот. приват., нов. крыша. Тел.0-98-407-48-84.

• **Полтавская** обл., г.Миргород, дом со всеми удобствами, или обмен на 2-комн. кв. с Вашей допл. Тел.0-63-424-27-98

• **Потоки** с., 20 мин. от Кременчуга, дом 200 кв.м., рем., 5 комн., сауна, 2 с/у, крытый бассейн,15 сот., выходом к лесу, реке Псёл. Тел. 095-167-75-16

• **Потоки** с., будинок в центрі. Тел.0-96-993-74-92, 0-97-382-01-45.

• **Потоки** с., дом 55кв.м, хоз. постр., 10 сот., р. Псел, лес - 50м. Тел.067-532-33-67

• **Потоки** с., дом 65кв.м, газ, вода, м/пл. окна, с/у, 18 сот. Тел.067-573-91-96

• **Потоки** с., полдома, газ, вода в доме, канализац., 13 сот., 13000*, или обмен на Кременчуг. Тел.0-67-972-15-77.

• **Потоки,** дом кирп. 2-эт., 225кв.м, автоном. отопл., площадка для машины, уч-к 7 сот. приват., рядом лес, р.Псел. Тел.050-230-04-22, 096-471-45-00

• **Потоки,** дом кирп. 2-эт., хор.сост., 1993 г/п, крыша м/чер., все удобства, подвал под всем домом, гараж, кирп. л/кухня, кирп.сарай, уч-к ухожен, 33сот.приват. Тел.050-230-04-22, 096-471-45-00

• **Пронозовка** с., Глобинский р-н, дом кирп., 4-комн., хоз. постр., скважина, сад, огород, 25 сот. приват., погреб, рядом остан., 500м залив. Тел.0-68-478-99-95 Николай Иванович

• **Пугачёва** ул., гор. канализ., дом 52/28/7 кв.м, 5 сот., мет. ворота, ж/б забор, м/пласт. окна, кондиц., гараж, хоз. постр., 230000. Тел. 050-698-70-30

• **Пятихатки** с., дом 76кв.м, газ, вода, с/у, тел., скважина, гараж, л/кухня, хоз. постр., 0,44га, или обмен на кв-ру. Тел.0-97-522-14-56, 0-99-489-14-24.

• **Раковка,** 1/2 дома ул. Восточная, отдел. вход, 58кв.м, кирп., газ, город. водопровод, хоз. постр., 4сот., треб. ремонта, 7500,возм. обмен на кварт. + моя допл.Тел.0-98-246-99-11.

• **Раковка,** 1/2 дома, по ул. Восточной, отдел. вход, 58 кв.м, кирп., газ, город. водопровод, хоз. постр., 4 сот., треб. ремонта, 7500, возм. обмен на кварт. + моя допл. Тел.0-98-246-99-11.

• **Раковка,** 1/2 кирп.дома, 56 кв.м, 3 комн., кухня, веранда, без ремонта, газ в доме, скважина, хоз. постр., 4 сот., 8500, срочно Тел. 098-296-36-93, 099-448-38-18

• **Раковка,** дом 2 эт., кирп. 2000 г/п, 241кв.м, все удобства в доме + гараж, подвал, 5 сот. приват., хоз.постр. Тел.097-435-75-04

• **Раковка,** Л.Днепрова, уч-к 9 сот. приват., неоконченное стро-во 10х9м, 1 эт. и цоколь, рядом свет и газ, под застройку, возм. обмен на квартиру. Тел.096-822-49-11

• **Раковка,** ул. Школьная, 1/2 дома, кирпичн., 55 кв.м, 3 комн., газ и вода, жил. сост. Тел. 097-974-10-53

• **Реевка,** 250 кв.м., 6 комн., ремонт, 2 с/у, большой гараж, сауна, 1998 г/п, 7 сот. Тел. 095-167-75-16

• **Реевка,** 60 кв.м., 2 комн., кухня+с/у, кап. ремонт, итальянская мебель, техника, автоном. отопл., полы с подогревом, сауна, гараж, 8 сот., дорого. Тел.0-95-167-75-16

• **Реевка,** дом, 2 гаража, баня, или обмен на 1-2-комн. кв., центр + Ваша допл. Тел.0-96-438-71-25.

• **Реевка,** начало Кривушей, дом ракушняк, обл. кирп. 160кв.м., 2 эт., м/п окна, коммуник., 2014г/п., без внутр. отделки, 4комн., кухня и с/у, 8 сот. Тел.0-95-167-75-16

• **Роботовка** с., Кременчугский р-н, 10км до Комсомольска, дом, есть всё для проживания, большой двор, постройки, газ.отопл., возм. под дачу, срочно. Тел.0-95-916-29-09, 0-96-625-54-28.

• **Рокитне** с., будинок, газ.опалення, вода, госп. побуд., поряд зупинка, школа, магаз. Тел.0-96-967-63-96.

• **Рокитне,** дом 50кв.м, без газу, 25 сот., рядом асфальт, остан. трансп., недорого. Тел.0-67-993-41-92.

• **Рокитное** с., дом приват., 25 сот., гараж 6х21, 17500. Тел.0-96-206-65-76 (от хозяина)

• **С.Армии** р-н, дом 113кв.м, 2007 г/п, на 1 эт. - прихожая 27кв.м и кухня 18кв.м, на 2 эт. - 2 спальни и с/у, ремонт, газ, вода в доме, 30 сот. Тел.067-573-91-96

• **Садки** с., 1/2 дома из кирп. 36кв.м, отдельн.вход, нов.крыша и забор из профнастила, евроокна, 10 сот.приват., полив, молод.сад, хоз.постр., скважина. Тел.0-96-772-71-71.

• **Садки** с., дом 60 кв.м,15 сот.,1954 г/п, скважина, л/кухня, погреб, газ. котёл, печка, нов. крыша, остановка рядом, 21000. Тел. 050-698-70-30

• **Садки** с., р-н школы, дом 100кв.м, кирп., треб. ремонта, газ, слив. яма, л/кухня, гараж, хоз. постр., 10 сот. приват., 20000*, или обмен на квартиру. Тел.0-98-246-99-11.

• **Садки,** дом обл. плиткой, свет, вода, газ по ул., уч-к 10 сот., 4000. Тел.0-98-947-33-08, 0-66-222-01-77.

• **Садки,** кирп. дом 70кв.м, 4комн., нов.газ. котел, м/п. окна, выс.потолки (стяжка), мансарда, с/у в доме, л/кухня, флигель 2комн. с водой, газом, кирп. гараж с ямой, 12сот. приват.Тел.097-23-24-729

ЗАЯВА ПРО ЕКОЛОГІЧНІ НАСЛІДКИ ДІЯЛЬНОСТІ ОБ'ЄКТУ

Планується будівництво трьох п'ятиповерхових житлових будинків (до дев'яти поверхів) по вул. Богдана Хмельницького, 3 в м. Кременчуці, Полтавської області.

Земельна ділянка під будівництво надана в оренду ПП «ДНІПРОВСЬКА РІВ'ЄРА» Кременчуцькою міською радою згідно Договору оренди землі від 02.09.2016 року. Запроектована ділянка 22270,53 м2 знаходиться у межах загальної ділянки 6,8133 га.

Земельна ділянка під будівництво межує: з півночі – з землями гр. Авєріна С.А, гр. Авєріної Н.Ф., ТОВ «Мега-Холдінг»; зі сходу – з землями Кременчуцької міської ради, гр. Малік О.М., ТОВ Енергосервісне підприємство «Екоенерго»; з півдня - з землями гр. Скорини В.І, ТОВ «ДЕЛЬТА СКВ», гр. Шляхова Ю.М.; з заходу - з землями Кременчуцької міської ради.

Запропоноване даним проектом розміщення трьох 5-ти поверхових житлових будинків розроблене з урахуванням існуючої і перспективної забудови і обумовлене формою ділянки. Прийняте об'ємно-планувальне рішення дозволяє максимально використовувати дану ділянку, органічно вписатися в навколишнє середовище. Проектом передбачається почергове будівництво в три черги: 1 черга – 5-ти поверховий житловий будинок; 2 черга – 5-ти поверховий житловий будинок; 3 черга – 5-ти поверховий житловий будинок.

В межах благоустрою розроблено покриття проїздів та тротуарів, озеленення. Проходи і майданчики перед крильцями покриваються дрібнорозміченою бетонною плиткою. Проектом благоустрою передбачено розташування (згідно Плану благоустрою): спортивні майданчики; майданчик для ігор дітей дошкільного і молодшого віку; майданчик для господарських цілей; майданчик для відпочинку дорослих.

Оскільки запроектована будівля знаходиться в частині міста з розвинутою інфраструктурою, у жителів житлових будинків є де проводити своє дозвілля, займатися фізкультурно-оздоровчими процедурами, а також вигулювати домашніх тварин в межах району і центральної частини м. Кременчук в цілому.

Стоянка автомобілів передбачена вздовж північно-східної межі земельної ділянки, а також перед житловими будинками.

Джерелами впливу на навколишнє природне середовище є організовані та неорганізовані джерела викидів в атмосферу від котлів опалювальних та плит газових – організовані, стоянки легкових автомобілів – неорганізовані.

Об'єкт не підпадає під санітарну класифікацію згідно ДСП №173-96 і не потребує нормативної санітарно-захисної зони. Відповідно до Державних санітарних правил планування та забудови населених пунктів, затверджених наказом Міністерства охорони здоров'я України від 19.06.1996 р. №173, від відкритих стоянок легкових автомобілів до житлової забудови розриви повинні дорівнювати 15 м.

Значення максимальних концентрацій забруднюючих речовин у приземному шарі атмосфери при експлуатації житлових будинків не перевищують 1 ГДК в межах житлової забудови.

В процесі експлуатації об'єкта будуть утворюватись тверді побутові відходи (ТПВ). Відходи, які утворюються в процесі експлуатації, накопичуватимуться в спеціальних контейнерах. Контейнери для відходів плануються закритого типу.

В процесі будівництва об'єкту планується утворення наступних видів відходів: будівельні відходи, відходи зварювальних матеріалів, побутові відходи. Відходи, утворені під час будівництва та експлуатації об'єкту, передаються на утилізацію спеціалізованим підприємствам згідно договорів.

На поверхневі і підземні води на стадії будівництва вплив не здійснюється, так як будівельні роботи тривають відносно недовго. Вода в період будівництва використовується на господарсько-побутові потреби працівників і на виробничі потреби (використовується для заповнення і підживлення систем охолоджування двигунів техніки і автотранспорту).

Холодне водопостачання будинків – від існуючого квартального господарсько-питного водопроводу, гаряче водопостачання – від індивідуальних настінних газових двоконтурних водогрійних котлів. Водовідведення здійснюватиметься в існуючу каналізаційну мережу.

При проведенні проектованих робіт необхідно виконати незначний об'єм будівельних, транспортних і планувальних робіт. Основна дія на ґрунти в період підготовки і будівництва об'єктів виявляється в механічному порушенні ґрунтового покриву на території землевідведення. У зв'язку з цим первинним завданням охорони земель є їх захист від механічних пошкоджень.

В процесі будівельних робіт буде вийматись мінеральний ґрунт, що використовуватиметься для підсипання траншей та вирівнювання території. Надлишок ґрунту буде передаватись та вивозитись згідно договору. Після закінчення будівельних робіт проводиться прибирання території будівельних майданчиків з наступним благоустроєм території.

Рівні звукового тиску, створювані проектованими джерелами шуму, не перевищать допустимі норми в житловій забудові.

При дотриманні Замовником проектних рішень по нормальних умовах будівництва об'єкта та дотриманні трудової дисципліни, негативний вплив на навколишнє природне середовище не виникне, технічні рішення, передбачені проектом, забезпечують виконання вимог, норм і правил з охорони навколишнього середовища та обмежують негативний вплив об'єкту на довкілля.

На підставі аналізу якісних і кількісних характеристик впливу будівництва п'ятиповерхових житлових будинків (до дев'яти поверхів) по вул. Богдана Хмельницького, 3 в м. Кременчуці, Полтавської області, можна зробити висновок, що даний об'єкт не вчинить значного шкідливого впливу на навколишнє середовище.

Замовник в особі ПП «ДНІПРОВСЬКА РІВ'ЄРА» зобов'язується:

1. Дотримуватися вимог чинного законодавства.
2. Суворо контролювати виконання будівельно-монтажних робіт згідно проекту.
3. Будівництво та експлуатацію об'єкту здійснювати у відповідності з нормами і правилами охорони навколишнього середовища і вимог екобезпеки.
4. Забезпечити кваліфікацію персоналу, задіяному у будівництві об'єкту, відповідно до вимог штатного розкладу та виробничих інструкцій.
5. Стежити за санітарною і протипожежною обстановкою на відведеній території.

• **Светловодск,** 2 жилых дома на 1 уч-ке, все удобства, возм. обмен на Кременчуг или пригород. Тел.0-98-990-10-61.

• **Светловодск,** дом с печн. и газов. отопл., вода в доме, хоз. постр., л/кухня, гараж. 8500. Тел.0-97-885-35-47.

• **Светлогорское** с., дом обл. кирп. 100кв.м, все удобства, уч-к 16 сот. Тел.0-97-035-99-85, 0-95-528-64-68.

• **Солониця** с., Козельщинського р-ну, будинок 57,4кв.м, 2 кімнати, коридор, веранда, газифіков., можливість опалення дровами, діл-ка 0,2 га, свердловина, колодязь, сад, огород, 87000грн. Тел.0-50-881-53-34

• **Сосновка** с., дом, л/кухня, гараж, сарай, газ, канализ. Тел.0-68-247-20-48.

• **Сухорабовка** с., Решетиловский р-н, дом 78кв.м, газ, удобства в доме, вод. отопл., хоз.постр., погреб, л/кухня с газом, гараж, 31 сот.приват., рядом Псёл. Тел.0-68-237-18-63, 0-50-313-90-21.

• **Троицкого** р-к р-н, полдома 34,6кв.м, приват., газ, вода в доме. Тел.0-96-056-87-22, 0-50-169-06-12.

• **Успенка,** 15км от города, дом, сарай, гараж мет., 40 сот., лес, охота, пасека, остан. возле дома. Тел.0-97-302-02-33.

• **Устимівка** с., будинок газиф., свердловина, госп. побуд., погріб, с/в в будинку, газ/пічне опалення. Тел.0-96-298-28-98.

• **Устимівка** с., Глобинський р-н, будинок газиф., відм. стан, сад, сарай на 3 відділення, колодязь, л/кухня, огород 0,50га. Тел.0-96-546-71-21.

• **Устимівка** с., Семенівський р-н, будинок, газ, вода, л/кухня, сараї, гараж, пічне опалення, огорожа - профнастил, колодязь, туалет. Тел.0-98-898-61-92, 0-95-762-72-40.

• **Федоренки** с., дом кирп. 2-эт. 186кв.м, все удобства, на берегу р.Псёл, хоз. постр., сад, огород, 20 сот. Тел.0-67-452-39-84.

• **Хорольская** ул., 50 кв.м. 2 комн., кухня+душ.кабина, ремонт, м/п окна, жилой флигель, всё в хор.сост., рядом парк Мира, 7 сот. Тел. 095-167-75-16

• **Хорольская,** водоканал, 1/2 часть дома, 45кв.м, вода в доме, вода городская, 3 сот. приват., хоз.постр., гараж, рядом остан., срочно, недорого, 13500*. Тел.067-499-75-37, 0-98-041-26-46

• **Хорольская,** дом 80кв.м, 5 комн., газ, вода в доме, 70 сот. приват. Тел.098-296-36-93

• **Хорольская,** дом кирп. 1,5 эт. со всеми удобствами, с мебелью, 75кв.м, с кирп. хоз. постр., гараж 3,6х6,0м с литым погребом, уч-к 6сот. приват. с ландшаф.дизайном. Тел.096-078-16-19

• **Художественная** ул., полдома, 2 комн., вода, газ, бойлер, слив. яма, хоз. постр. Тел.0-97-790-89-86.

• **Центр,** 1/3 дома, газ, вода, м/пл окна, 12000, возм. под офис. Тел.0-95-744-96-55.

• **Центр,** Щемиловна, 90 кв.м, дом кирп., 4 комн., газ, свет и вода в доме, 12 сот. приват. Тел. 095-167-75-16

• **Черевані** с., Глобинський р-н, будинок 65кв.м, газ, вода, 0,45га приват. Тел.0-99-973-48-15.

• **Чередники** (р-н ж/д техникума), 1/2 кирп. дома, 45 кв.м, 2 комн., кухня, с/у, сост.жилое, газ, вода в доме, 2,3 сот.приват., возм. обмен на кв-ру. Тел. 067-689-38-26

• **Чередники** р-н (ул.Чкалова), дом 65кв.м, 4 комн., ванная и кухня, отопл. газ. котел, вода - скважина, м/пл окна, уч-к 8 сот. приват. Тел.067-530-95-93

• **Чередники,** дом 70кв.м, 3 комн., кухня 12кв.м, с/у, м/пл окна, хоз. постр., уч-к 9,5 сот. Тел.0-95-744-96-55.

• **Чередники,** р-н ж/д парка - спиртзавода, 1/2 дома, приват., 3 комн., газ, вода, ванная в доме, 3 сарая, погреб, флигель, 8,5 сот., отдельн. вход. Тел.0-67-113-75-26.

• **Чередники,** ул.Щорса, дом 7х9, газ, вода, с/у, 9,5 сот., сад, огород, теплица, дом утепл. Тел.0-67-867-57-88, 0-98-311-03-87 (от хозяина)

• **Чечелево** с., дом кирп., газ,15сот., забор, вода скважина, больш. сухой погреб, нов.ворота, молод. сад, нов.слив. яма 6куб.м,15446, возм. обмен на кв-ру в Кременчуге+моя допл. Тел.0-67-530-76-20

• **Чечелево** с., ул.Чкалова, по трассе на конечн. маршр. №9, дом кирп. 50кв.м, газ, вода во дворе, кирп. л/кухня, вх.погреб, хоз. постр., 5 сот., 9999. Тел.0-67-530-76-20

• **Чечелево,** дом 71/36/13кв.м, белый кирп., жил.сост., газ, свет, вода в доме, гараж, л/кухня, погреб, 40 сот.приват., возм. обмен, 8500. Тел.067-604-27-76

• **Щемиловка** с., дом ш/лит. обл. плиткой, 42кв.м, 4,38сот. приват., газ в доме, вода во дворе. Тел.0-67-531-68-52.

• **Щемиловка,** 2-эт. дом, потолки 3,5м., с ремонтом, сауна, 3 санузла, 230кв.м., 5 сот. приват., 150000. Тел. 050-698-70-30

• **Щемиловка,** дом 68кв.м, уч-к 7 сот., газ, вода в доме, косм. ремонт, гараж, хоз. постр. Тел.72-97-97, 098-871-7523.

• **Щемиловка,** дом шлакол., 60кв.м, 3-комн., в жил. сост., газ, вода в доме, гараж, флигель, хоз. постр., 6,8 сот. приват., возм. обмен. обмен.Тел.067-689-38-26

• **Щемиловка,** часть дома, 2 комн., жил. сост., удобства, отдельный двор, 11000. Тел.0-68-247-04-17

• **Щемиловки** р-н, дом кирп. 75кв.м, нов.котёл, нов.газ.колонка, вода, газ, все условия в доме, 3 комн., гараж, хоз.постр., 8 сот. Тел.0-67-532-33-67

• **Ялинці** с., будинок зі зручностями, госп. побуд., вхідний погріб. Тел.0-97-151-08-02.

• **Ялинцы** с., дом 55 кв.м., 3 комн., хоз. постр., 10 сот. приват., 7500* Тел. 067-689-38-26

• **Ялинцы** с., дом из белого кирп., 3 комн., веранда, газ, свет, двор, огород, колодец. Тел.0-96-295-42-52 Виктор

Дачі, земельні ділянки

• **1** Занасыпь, уч-к 4 сот. приват., рядом школа, остановка, ком. рядом. Тел.097-974-10-53

• **2** Занасыпь, р-н автосбор. завода, уч-к 8сот., правильной формы, удобный подъезд, все коммун. рядом, тех. паспорт на дом старой постройки, кадастр. номер, 8000. Тел.0-63-487-24-88, 0-97-260-02-86.

• **Белецковка** с., уч-к под застройку 24сот. приват., р-н почты, клуба, ул.Светловодская 9, без построек, почва– чернозем, разм. 30х80м, уч-к чистый, ровный, коммуник. рядом,1500. Тел. 096-111-48-48.

• **В** 35 км от Кременчуга, уч-к 1,2 га, газ, строения треб. ремонта. Тел.0-97-651-71-90.

• **В** черте города, дача. Тел.0-97-182-15-10.

• **В.Кохнівка** с., зем. ділянка 10 сот., газ, вода, світло, пров. Ягідний, В.Кохнівка с., зем. ділянка 8,16 сот. приват., пакет докум., вул. Комінтерна. Тел.0-97-217-15-90.

• **В.Терешковка,** уч-ток 14 сот. приват. Тел. 098-898-37-40, 050-694-85-44

• **Власовка** пгт, дача в р-не ГЭС, рядом база от дыха «Балу», дом 2 эт., гараж, 6 сот., полив круглосут., рядом уч-к без постр.+ 6сот. Тел.0-68-094-14-50.

• **Власовка** пгт, дача, ост. Павильон, дом, сарай, полив круглосут. Тел.0-68-317-05-67, 0-68-317-05-68.

• **Власовка** пгт, кооп. Рассвет, Сады-2, уч-к 5,6 сот., дом кирп. 2 эт., 6,5х7,5 м, мансарда, камин, хоз. постр., ц/полив, молод. сад, виноград, рядом залив. Тел.0-96-232-26-33.

• **Власовка** пгт, кооп. Строитель, дача 5,5 сот., дом 4х5 м, сарай, погреб, полив сезон. круглосуточно, свет постоян., далив р. Днепр 80м. Тел.0-67-305-73-86.

• **Власовка** пгт, кооп. Строитель, уч-к 10,5 сот., два дома с печным отопл., большой сарай, погреб, полив сезон. круглосут., свет постоян., залив р.Днепр 200м. Тел.0-67-305-73-86.

• **Власовка** пгт, Сады-2, дача, дом кирп., рядом залив р. Днепр. Тел.0-68-250-35-15, 0-97-252-24-41.

• **Власовка** пгт, Сады-3, дача 5 сот., дом 2 эт. 4х5м, рядом р.Днепр, 1300. Тел.0-97-015-01-94.

• **Власовка,** общ.Сегмент, дача, 2 эт. дом, туалет, душ, 4,6сот. Тел.0-96-249-11-28.

• **Градижск** пгт, уч-к 0,7 га приват., высажена ремонтант. малина, дом, вод. колонка, овощехранилище 100 кв.м, дорого.Тел.0-50-594-12-85.

• **Гранит** кооп., дача, 5,4 сот., дом 2 эт., центр. полив, свет весь год, фруктовые деревья, 100м залив Днепра, хоз. постр., 3500. Тел. 067-531-48-57

• **Дзержинка** с., уч-к 15 сот. приват., рядом газ, свет, 2500*. Тел. 050-230-04-22, 096-471-45-00

• **Дзержинка,** кооп. Полёт, дача и уч-к, в 8км от центральн. р-ка. Тел.0-50-446-66-50

• **Дзержинск** с., зем. уч-к 0,23га. Тел.0-96-456-24-09.

• **Дзержинское** с., уч-ток 16 сот. приват. под застройку жилого дома, коммуник. рядом, вар-ты обмена. Тел. 067-930-77-92

• **Днепр** кооп., ост. Павильон, Власовка пгт, р-н дамбы, дача 7 сот., полив, свет, дом 20 кв.м, подвал, чердак, 1500. Тел.0-95-462-73-15, 0-68-642-22-28.

• **Днепровский** залив кооп., дача 50 кв.м, 10 сот. приват., выход к воде. Тел.067-532-33-67

• **Днепровский** залив, дача, по дороге на Горишние Плавни. Тел.0-68-955-15-45.

• **Дормашевец,** дача. Тел.0-67-200-00-24.

• **З.Космодемьянская** ул., уч-к 7,3 сот. приват., дом старой постр., коммун. на участке. Тел.067-972-55-50, 067-531-31-55

• **Индустриальная** ул., 5, уч-к 17 сот. приват. под застройку, за колёсным заводом, рядом коммуникации, 8000. Тел.0-67-887-68-64.

• **К.Потоки** с., уч-к 0,22 га в центре, дом глиноб., погреб, хоз. постр., колодец, сад фрукт., свет подвед., газ, документы готовы. Тел.0-97-442-72-47, 0-63-459-41-74.

• **К.Потоки** с., уч-к 0,25га приват. + 0,15га, свет ,вода, газ по фасаду, рядом лес. Тел.0-96-554-56-58.

• **К.Потоки** с., уч-к 26 сот., рядом газ, свет, есть номер дома и кадастр. номер, 100. Тел.0-97-913-74-43.

• **К.Потоки,** уч-к 12.5 сот., возле леса, рядом газ, свет по участку проходит. Тел.72-97-97, 098-871-7523.

• **Камбурлеевка** с., Онуфриевский р-н, дом, хоз. постр., уч-ки 0,25 га, 0,19га приват., двор асфальт., отопление газ и печное, недорого, вар-ты обмена на авто. Тел.0-96-079-01-70.

• **Керченская,** уч-к 10 сот. приват., выход в р.Сухой Кагамлык, коммун. и жилые дома рядом. Тел. 72-97-97, 098-871-7523.

• **Ковалёвка** с., уч-к 10 сот. под застройку, по «немецкой» трассе, рядом свет, газ, лес. Тел.0-96-805-22-99.

• **Кооп.»Ивки-2»,** дом 2-эт.кирп., 60кв.м, хор. жил.сост.,3комн., кухня, лестница дерев. внутри дома, баня, вода (эл.насос и центр. полив), ландшаф.дизайн, удобства во дворе, 6сот., рядом лес, залив р.Днепр, р.Псел. Тел.050-230-04-22, 096-471-45-00

• **Кооп.»Отдых»,** по Полтавской трассе, дом кирп. 2-эт. 5х6м, без внутр. работ, 5 сот. приват., сад фруктовый, виноград, смородина. Тел. 050-230-04-22, 096-471-45-00

• **Кооп.»Росинка»,** дача кирп. 60кв.м, 2-эт. без внутренних работ, 6 сот. приват., рядом лес, озеро. Тел. 050-230-04-22, 096-471-45-00

• **Кооп.»Росинка»,** дом кирп. 2-эт. утеплен пенополистер., 60кв.м, печка, подогрев электр.полов, встр.кухня, лет. душ, баня, сауна, 6 сот. приват. Тел. 050-230-04-22, 096-471-45-00

• **Кооп.Днепр-2,** дач.уч-ток, сразу за ГЭСом, рядом пляж, полив постоян., приват. Тел.0-68-069-47-29.

• **Кооп.Чайка,** дом кирп. 2-эт. 60 кв.м, евроремонт, баня, 6 сот. приват., сад, ландшафтный дизайн. Тел. 050-230-04-22, 096-471-45-00

• **Кривуши** с., зем. уч-к 0,49га, эл-во 30кВт, водоём. Тел.0-67-532-59-53.

• **Кривуши** с., кооп. Ивушка, дачный уч-к 3,5 +1, летний дом, полив, свет. Тел.0-67-535-02-36.

• **Кривуши** с., кооп. Ивушка, два уч-ка смежных, общ. площадью 11,38 сот., неприват., мет. контейнер небольш., скважина, 3000. Тел.0-67-427-39-03.

• **Кривуши** с., кооп. Маяк, дача, дом 2-эт., ламан. крыша, 6х6м, 5,5сот. приват., деревья, кустарн., хоз.постр., полив (скваж.) в доме, печь, лес, озеро. Тел.0-99-004-58-35.

• **Кривуши** с., кооп. Росинка, дача 4 сот. приват., дом, летняя кухня, хоз. постр., огород, сад, ц/полив, свет, скваж., озеро, лес 250м. Тел.0-66-091-34-80, 0-97-449-99-76.

• **Кривуши** с., кооп.Строитель, уч-к, полив, рядом речка. Тел.0-67-744-39-96

• **Кривуши** с., р-н школы, уч-к 19 сот. приват., кадастр., огражд., свет, газ рядом, вагончик 3х7м, недорого. Тел.0-67-793-54-59.

• **Кривуши** с., Радуга кооп., дача 6 сот., дом 6х7м, сарай, туал. Тел.0-68-480-69-10 Вера 0-68-743-24-82 Николай

• **Кривуши** с., уч-к 12 сот. Тел.0-67-600-96-85.

• **Кривуши** с., уч-к 14 сот. под застройку, рядом «немецкая» трасса, свет, газ, лес, р. Днепр. Тел.0-96-805-22-99.

• **Кривуши** с., уч-к 15 сот. приват., рядом лес, 4500. Тел.098-898-37-40,050-694-85-44

• **Кривуши** с., уч-к 15 сот., под застройку, на участке фундамент 9х12 и небольшая хоз. постройка. Тел. 098-871-75-23

• **Кривуши** с., уч-к 25 сот. под застройку, р-н коттеджей под лесом, свет, газ, скваж., подзем. полив, мет. забор, план застр. Тел.0-67-120-61-41.

• **Кривуши** с., уч-ток 12 сот, р-н дачного кооп.»Строитель». Тел.098-871-7523

• **Кривуши** с., уч-ток 20+25 сот. приват. Тел.067-532-33-67

• **Крюков,** ул. Сагайдачного, уч-к 8 сот., рядом коммун., школа, остановка автобуса, 2500. Тел.0-98-246-99-11.

• **Крюков,** уч-к 12 сот. приват., ул.Самойлова, л/кухня 6х4, вх.погреб, погреб, скважина, свет, полив. Тел.0-67-416-76-14.

• **Ламаное** с., кооп.Мрия, 25км от Кременчуга, дом 6х6м, 2эт. кирп., 50кв.м, 2 комн., кухня, камин, м/пл. окна, кондиц., 10сот., 8500. Тел.0-67-401-48-63.

• **Ландыш-2** кооп., дача 10 сот. приват., без построек, будка, свет, колонка, электрич., насос, возм. под застройку. Тел.0-98-650-72-76.

• **Лашки,** уч-к 20 сот. приват., газ, свет по улице. Тел.067-530-95-93

• **Лиман** кооп., р-н Самусиевка, дом кирп., 50 кв.м, газ, свет, 6 +10 сот. приват., рядом Днепр. Тел. 097-974-10-53

• **Лиман,** кирп. дом, 80кв.м, газ, вода в доме, скважина, хоз. постр., 6 сот. приват., техн. документация на дом и землю, срочно. Тел.067-736-79-42, 099-448-38-18

• **М.Кахновка** с., две дачи на одном уч-ке по 50 кв.м, 6 сот. приват., 4600, вар-ты обмена. Тел.0-96-212-64-53.

• **М.Кахновка** с., Кременчугский р-н, уч-к 15 сот., теплица, гараж, блоки, вода, свет, отлич. сад, уч-к ограждён. Тел.0-96-287-00-28.

• **М.Кахновка** с., уч-к под застройку 20 сот., рядом лес, вар-ты обмена, срочно, 2000. Тел.0-96-212-64-53.

• **М.Кахновка,** кооп.Высотник, дача, дом, сарай, 5,6сот., полив централ., коопер.газифиц., ул.Центральная, 15. Тел.0-98-004-54-06.

• **М.Кахновка,** ул. Ивасюка, уч-к 25 сот. приват. Тел. 050-230-04-22, 096-471-45-00

• **М.Кахновка,** уч-ток 40 сот. приват., рядом лес, срочно, недорого, или обмен на авто. Тел.0-67-782-21-65.

• **Маламовка** с., дача для отдыха, дом 2-эт., хоз.блок, беседка, мангал, тротуар. плитка, скваж., вода в доме, хор.рем., душ, туал.,12сот., лес, озеро рядом, 9000. Тел. 0-67-307-77-00.

• **Маламовка** с., дача, 4,3 сот., летний дом с камином и погребом, плодовые деревья и кусты, виноградник, полив, свет, 1500. Тел.0-95-139-56-07

• **Маламовка** с., дача, уч-ток 6,85сот. на берегу озера, летний домик, рядом лес, скважина, электрофицир. Тел.0-68-966-94-65, 0-68-921-62-75.

• **Махновка** с., Глобинский р-н, дача 12 сот. приват., хоз. постр., сад. Тел.0-95-408-02-40.

• **Махорочная** ул., р-н пищевкусоьвой фабрики, центр, уч-к 10 сот. приват. Тел.0-67-395-02-90.

• **Молодёжный,** р-н аквапарка, уч-к 8 сот. приват., разреш. на строит-во, срочно, докум. все готовы, выписка ДЗК и оценка, 5000. Тел.0-96-400-60-45.

• **Молодёжный,** ул. Керченская, уч-к 13 сот., река в огороде, не приват., 13500. Тел.0-96-400-60-45.

• **Молодіжний,** пер. Чарівний, 16, 18, зем. ділянка 16 сот., берег р. С.Кагамлик. Тел.0-67-535-02-46.

• **Мрия** кооп., в р-не с. Ламаное, Манжелия, дача 6 сот., дом, сад, огород. Тел.0-96-444-59-19.

• **Набережное** с., в 25 км от Кременчуга, уч-к 0,25 га под застройку, газ, свет по улице, рядом озеро, недорого. Тел.0-98-577-24-93.

• **Нагорная** часть, р-н Троицкого рынка, 5,8 сот., коммуник. рядом, 4800*. Тел. 067-499-75-37, 0-98-041-26-46

• **Недогарки** с., Сады 6, дача, 4 сот., дом 5х5, вода круглосут., залив, лес, недалеко пляж. Тел.0-98-904-25-45

• **Нефтемагистраль кооп., дача, дом нов., уч-к 4,5сот., ремонт, 31кв.м, с/у, вывод воды на кухне, скважина, насос, м/пл. окна, р.Псёл-100 м, р.Днепр-200 м. Тел.0-67-535-02-97, 0-67-778-27-87.**

• **Озон-1** кооп., дача, дом 6х6м, сарай, рядом два озера, лес. Тел.0-93-067-93-93.

• **Песчаное** с., ул.Колхозная, уч-к 15 сот. приват., под застройку, коммун. рядом, рядом лес, срочно, недорого. Тел.0-68-779-04-21

• **Песчаное** с., уч-к 14 сот. приват. Тел.067-530-95-93

• **Песчаное** с., уч-к 14 сот. приват., ветхий глинобит. дом обл. плиткой, свет, 7500* Тел. 050-230-04-22, 096-471-45-00

• **Песчаное** с., уч-к 20 сот. приват. Тел.0-96-546-22-48.

• **Песчаное** с., уч-ток 16 сот. приват. Тел. 098-898-37-40,050-694-85-44

• **Песчаное** с., уч-ток 24 сот. под застройку, все докум. готовы. Тел.097-998-05-07 Любовь

• **Петровка,** р-н магазина, уч-к 11 сот. приват., разрешение на строительство дома, 3000*. Тел.0-96-400-60-45.

• **Петровка,** ул. Циолковского, уч-к по 16 сот., есть 2 участка (32 сот.) рядом. Тел. 096-078-16-19.

• **Петровки** р-н (ул.М.Рокосовского), уч-к под застройку 10 сот., по улице газ и свет. Тел.067-530-95-93

• **Петровки** р-н, уч-к 10 сот. приват., рядом свет, газ, р.Сухой Кагамлык, 5000* Тел. 050-230-04-22, 096-471-45-00

• **Пивзавода** р-н, уч-к 8 сот. Тел.0-97-769-93-36.

• **Ракитное** с. (Петренки), пригород Кременчуга, уч-к 24 сот. приват., асфальт, маршрут. сообщ., блок-комн., скважина, сад. Тел.0-97-590-29-20.

• **Ракитное** с., ул. Сковороды, уч-к 15 сот., 2800. Тел.0-96-400-60-45.

• **Раківка,** зем. ділянка 10 сот. приват., пакет докум., пров. Л.Дніпрова, р-н АЗС, кафе «Пальміра».Тел.0-68-250-25-00.

• **Раковка,** Л.Днепрова, уч-к 9 сот. приват., неоконченное строительство 10х9м, 1 эт. и цоколь, рядом свет и газ, под застройку. Тел.096-822-49-11

• **Ревівка,** вул. Кооперативна 4/19, зем. ділянка 10сот. приват. під забудову, госп. буд., будинок обкладений цеглою під реконструкцію, електрика, газ, вода, туал. на вулиці. Тел.0-99-541-87-55.

• **Реевка,** ул.Ревенко, р-н конечной 17, уч-к 10 сот. приват., выход на проезжую часть, 6500*. Тел.067-499-75-37, 0-98-041-26-46

• **Рокитне** с., земельна діл-ка. Тел.0-96-203-26-03, 0-96-098-02-33.

• **Рынковского** р-н (силикат. з-да) уч-к 8 сот. приват., ступеньки в воду, свет, 6500. Тел.097-974-10-53

• **Садки** с., уч-к 20 сот. под застройку. Тел.0-97-371-52-51.

• **Сады-2,** кооп. Труд, дача, дом утепл., крыша нов., 2-комн., кухня, прихож., м/пласт. окна, брон. дверь, навес, бетонир. двор, душ, скважина, мастерская, огражд., 2500. Тел.0-68-534-76-55.

• **Сады-3,** 2 кирп. дома, вода, свет, виноград, абрикоса, 4 сот., 2000. Тел. 050-230-04-22, 096-471-45-00

• **Сады-5,** дача, уч-к 6 сот., в 20 м водоём, 1-й дом, свет, вода круглосуточно, 27000 грн. Тел.0-97-964-51-54.

• **Самусиевка** с., кооп. Рассвет, два уч-ка, 8 сот., дом, скваж., ц/полив. Тел.0-67-272-58-52.

• **Самусиевка** с., уч-к 18 сот. приват. под застройку, рядом трасса, газ, свет, новые жилые дома, лес. Тел. 050-230-04-22, 096-471-45-00

• **Самусиевка,** кооп. Волна, 49кв.м, 2-эт., камин, 5 сот. + 4 сот. Тел.067-573-91-96

• **Самусіївка** с., кооп. Чайка, зем. ділянка 4 сот. приват., ремонт, меблі, перша лінія від Дніпра, ландшафт, альтанка, сауна. Тел.0-98-681-56-75.

• **Светловодск** г., уч-к 8,61 сот. под застройку, р-н «Поле чудес», Реевка. Тел.0-67-388-81-79, 0-52-36-2-51-53.

• **Светловодск,** Днепр-2 кооп., два дачных уч-ка 14 сот., рядом ГЭС. Тел.0-96-081-37-74, 0-67-524-51-14.

• **Силикатчик-2,** за М.Кахновкой, 2 дач. участка рядом, 11 сот., свет, скважина, мет. домик, возм. уч-ки по отдельн., 20000*грн. Тел.0-96-617-62-24.

• **Сов.Армии** р-н, у-ток 8 сот. приват. Тел.098-898-37-40, 050-694-85-44

• **Сов.Армия,** ул. Коминтерна, участок 10 сот., возм. 10+10 сот., 3000. Тел. 050-230-04-22, 096-471-45-00

• **Успенка** с., дача 10 сот., выход к р. Днепр, рядом остан. автобуса. Тел.0-98-019-06-45.

• **Центр,** уч-к 5 сот. под застройку, на участке свет, газ и вода рядом, асфальтный подъезд, 16500. Тел.0-67-531-48-57

• **Центр,** уч-к 7 сот. приват., пер. Шевченко-Сумская, под застройку. Тел.050-230-04-22, 096-471-45-00

• **Чечелево** с., дача 10сот. приват., дом 2-эт., 5х6м, веранда 2х6м, сарай 5х3м, погреб под 1 эт. 2х3,5м, летняя теплица 2 шт. Тел.0-98-332-73-74.

• **Чикаловка** с., кооп. Вагонник-2, уч-к 6 сот. под дачу, 30 м озеро, рядом остановка, 6000 грн.Тел.0-97-685-11-28.

• **Щемиловка** р-н, уч-к 8,5 сот. приват., рядом свет, газ. Тел. 050-230-04-22, 096-471-45-00

• **Щербаки** с., кооп. Ёлочка, уч-к 4 сот., сад молод., забор, 18000 грн. Тел.0-67-282-78-56.

• **Щербаки** с., кооп. Ландыш, дом 2-эт., 5,5х6м, белый кирп., сарай, погреб, сад, кусты, мет. забор, решётки, 5 сот. приват., ц/полив, колонка. Тел.0-67-389-96-21.

• **Щербаки** с., кооп. Яблонька, дача 6 сот., дом 2 эт., кирп., вода, сарай, душ, деревья, кустарн. Тел.0-96-485-39-16.

• **Электрон** кооп., Федоренки с., в 22 км от города, дача 4 сот., дом кирп. 2-эт., забор, сад, туал. на улице кирп., рядом р. Псёл, 30000 грн.Тел.0-67-929-36-92.

• **Электрон,** дача 15 сот., дом кирп., 2 эт., печь, беседка, теплица, хоз. постр.. ухож., сад, рядом р. Псёл. Тел.0-97-196-95-63 (от хозяина)

• **Ялинці** с., Кременч. р-ну, по вул. Молодіжній, 38, зем.ділянка 16 сот. під забудову, поруч світло, газ, 65000*. Тел.0-67-521-09-14, 0-50-487-89-71.

• **Ялинцы** с., уч-к 0,22 га приват. под застройку, тех. паспорт, новая улица. Тел.0-67-990-44-76.

КУПЛЮ

Первое агентство земли в Украине «Агрожитница» купит дорого пай и др.земли, предприятия с земельным банком.Сопровождение сделок, сохранение и увеличение банка земли. Наш сайт ПАЙ.УКР. Т. 068-359-83-81, 050-296-39-91

• **1-2-комн.** кв. в любом р-не, в любом сост., возм. не приват., с долгом. Тел.0-98-696-18-23.

• **1-2-кімн.** кв., без ремонту або в будь-якому стані, з боргами, терміново, дорого. Тел.067-537-41-82

• **1-2-кімн.** кв., будь-який р-н, але в межах міста, без ремонту, в будь-якому стані, з боргами, терміново, дорого. Тел.067-537-41-82

• **1-2-кімн.** кв. в р-ні парку Миру, Г.Бреста, водоканал, Аптека, у будь-якому стані. Тел.0-97-021-31-47.

• **1-2-кімн.** кв. терміново, можливо з боргом, в будь-якому стані. Тел. 096-006-43-78

• **1-2-кімн.** кв., без рем. або у будь-якому стані, з боргами, терміново. Тел.0-67-710-19-56.

• **1-2-кімн.** кв., водоканал, Київська, можливо обмін на будинок + моя допл. Тел.0-67-730-56-64.

• **1-2-кімн.** кв., терміново, без ремонту, можливо з боргами, дорого. Тел.0-67-401-48-63.

• **1-2-кімн.** кв., терміново, з великими боргами, без ремонту, дорого. Тел.0-67-530-95-10.

• **1-2-комн.** кв. в любой части города, возм. с долгами, в любом сост. Тел. 097-730-77-11.

• **1-2-комн.** кв. в любом р-н, в любом сост. Тел. 096-078-16-19.

• **1-2-комн.** кв. в любом р-не, в любом сост., с долгами, дорого. Тел.0-67-530-95-10.

• **1-2-комн.** кв. в любом р-не, возм. с рем. или без, крайн. эт., угловую, возм. с долгом, вар-ты, срочно. Тел.0-67-718-02-88, 0-96-108-85-94.

• **1-2-комн.** кв. в любом р-не. Тел.0-98-308-01-01

• **1-2-комн.** кв. в любом районе, возможно с долгами, срочно. Тел.067-138-60-30

• **1-2-комн.** кв. в любом районе, срочно. Тел. 096-006-43-78

• **1-2-комн.** кв. в р-не пивзавода, Г.Сталинграда, Керченская, Техучилище. Тел. 068-358-78-31

• **1-2-комн.** кв. в р-не: Раковка, центр, нагорная часть. Тел.098-002-39-05

• **1-2-комн.** кв. в центре, ул. Победы, Соборная, бул. Пушкина, пер. Почтовый, Советская, Пролетарская. Тел.096-006-43-78

• **1-2-комн.** кв., в нагорной части, возм. неприват., с долгами, без ремонта, или обмен на дом с газом, с удобствами + моя допл. Тел.70-27-42, 0-67-883-68-90.

• **1-2-комн.** кв., возм. гост., в любом сост., возм. с долгом. Тел.067-532-33-67

• **1-2-комн.** кв., желат. нагор.часть, на Молодёжном, вар-ты. Тел.0-98-190-29-66.

• **1-2-комн.** кв., Крюков, Раковка, возм. неприват., с долгами, без ремонта, или обмен на дом с газом, с удобствами + моя допл. Тел.70-27-42, 0-67-883-68-90.

• **1-2-комн.** кв., Молодежный-нагорная, в любом сост. Тел.096-822-49-11

• **1-2-комн.** кв., Молодёжный, нагорная часть, в любом сост. Тел.097-435-75-04

• **1-2-комн.** кв., Молодёжный. Тел.0-98-207-01-18

• **1-2-комн.** кв., на Молодёжном, возм. неприват., с долгами, без ремонта, или обмен на дом с газом, с удобствами и допл. Тел.70-27-42, 0-67-883-68-90.

• **1-2-комн.** кв., р-н Молодёжном, возм. с долгами. Тел. 067-887-18-66

• **1-2-комн.** кв., центр, 1 Занасыпь, возм. неприват., с долгами, без ремонта, или обмен на дом с газом, с удобствами + моя допл. Тел.70-27-42, 0-67-883-68-90.

• **1-2-комн.** кв., центр, без ремонта, срочно. Тел.0-67-743-59-89

• **1-2-комн.** кв., центр, нагорная, Молодежный, Раковка, возм. без ремонта и с долгами, срочно. Тел. 096-006-43-78

• **1-2-комн.** кв., центр-нагорная, в любом сост., возм. с долгами. Тел. 098-767-75-75

• **1-кімн.** кв., будь–який р-н, без ремонту, у будь-якому стані, з боргом, терміново, дорого. Тел. 0-98-696-18-23

• **1-кімн.** кв., без ремонту або у будь-якому стані, з боргами, терміново, дорого. Тел.0-67-401-48-63.

• **1-кімн.** кв., на Молодіжному, крім крайн. поверхів. Тел.0-98-246-99-11.

• **1-кімн.** кв., недорого, у будь-якому р-ні, можл. з боргами. Тел.0-98-094-03-57.

• **1-кімн.** кв., терміново, з великими боргами, без ремонту, дорого. Тел.0-67-530-95-10.

• **1-комн.** кв. в нагорной части, в 9-ти эт.доме, не крайние этажи, вар-ты. Тел. 097-23-24-729

• **1-комн.** кв. в р-не: Московская, Гвардейская, водоканал, Г.Сталинграда, Керченская. Тел.097-656-01-18

• **1-комн.** кв. в центре, жилое сост. Тел. 098-850-19-51

• **1-комн.** кв., в нагор. части, возм. без ремонта с долгами, вар-ты. Тел. 096-28-28-515

• **1-комн.** кв., гостинку, в черте готода, в любом сост., срочно. Тел.0-67-730-56-64.

• **1-комн.** кв., срочно. Тел.0-67-929-29-91.

• **1-комн.** кв., центр, нагор. часть, возм. с долгом, дорого. Тел.0-96-155-17-28.

• **1-комн.** кв., центр-нагорная. Тел.0-97-447-75-55.

• **2-3-кімн.** кв., у будь-якому р-ні, у будь-якому стані, терміново, дорого. Тел. 098-696-18-23

• **2-3-кімн.** кв., терміново, у будь-якому р-ні, з боргами, дорого або обмін на будинок. Тел.0-67-401-48-63.

• **2-3-комн.** кв. в любом районе, возм. крайние этажи. Тел.068-130-16-68

• **2-3-комн.** кв. в любом районе, возможно без ремонта, срочно. Тел.097-656-01-18,

• **2-3-комн.** кв., в нагорной части, центре, в любом сост., недорого. Тел. 096-28-28-515

• **2-3-комн.** кв., срочно, от цетра до С.Армии. Тел.0-97-769-43-23

• **2-кімн.** кв., у будь-якому р-ні, у будь-якому стані, терміново, дорого. Тел. 0-98-696-18-23

• **2-кімн.** кв., в центрі міста, можл. обмін на квартиру + моя допл.Тел.0-98-246-99-11.

• **2-кімн.** кв., терміново, без ремонту, можливо з боргами, дорого. Тел.0-67-401-48-63.

• **2-комн.** кв. в центре, срочно, или обменяю. Тел.0-98-094-03-55

• **2-комн.** кв. до 15000, не кр. эт., без посредников. Тел.0-96-345-29-13

• **2-комн.** кв., на Раковке, возм. обмен на частный сектор + моя допл. Тел.0-67-730-56-64.

• **2-комн.** кв., срочно. Тел.0-67-929-29-91.

• **3-4-кімн.** кв., будь-який район, у будь-якому стані, з боргом, терміново, дорого. Тел. 0-98-696-18-23

• **3-4-комн.** кв. в любом р-н, в любом сост., возм. с долгами. Тел. 096-078-16-19.

• **3-4-комн.** кв. в любом р-не, возм. с рем. или без, угловую, кр. этаж, возм. с долгом, вар-ты, срочно. Тел.0-68-718-40-88, 0-68-713-14-70.

• **3-комн.** кв. в нагорной части (Мира, Киевская), в 9-ти эт.доме, не крайние этажи, вар-ты. Тел. 097-23-24-729

• **3-комн.** кв., срочно. Тел.0-67-929-29-91.

• **Будинок,** зем. ділянку, в центр.. частині міста. Тел.0-98-246-99-11.

• **Гост.,** без ремонта, в любом р-не, в любом сост., для семьи, дорого. Тел. 0-98-696-18-23

• **Гост.,** м/с, или обмен. Тел.0-96-844-37-23.

• **Гостинку** або м/с, терміново, без ремонту, можливо з боргами, дорого. Тел.0-67-401-48-63.

• **Дом** в городе, в любом р-не, с удобствами и без, для семьи, дорого. Тел.0-98-696-18-23

• **Дом** в Кременчуге, пригороде, в любом сост., рассмотр. все вар-ты, дорого. Тел.0-67-530-95-10.

• **Дом** в Кременчуге, пригороде. Тел. 096-078-16-19

• **Дом** в центральной части города, возм. треб. ремонта, или участок под строительство (от хозяина). Тел.0-96-383-31-52

• **Дом** кирп., возм. без газа и ремонта, Крюков, Садки, Чечелево, Белецковка, К.Потоки. Тел.70-27-42, 0-67-883-68-90.

• **М/с** будь-який р-н, терміново. Тел.0-98-696-18-23

• **М/с** в Кременчуге, возм. неприват., дорого. Тел.0-67-183-43-65.

• **М/с** в центрі, дешево, у будь-якому стані, можл. з боргами. Тел.0-50-221-01-46.

• **М/с** срочно. Тел. 096-078-16-19.

• **М/с,** возм. с долгами, арестами. Тел: 067-959-63-63

• **М/с,** гостинку, дорого, в любом р-не, возм. с долгами или неприват. Тел.0-67-530-95-10.

• **Уч-к** под застройку. Тел. 096-078-16-19.

• **Участок,** возм. с домом в р-не 3 гор. больницы. Тел.0-67-730-56-64.

• **Часть** дома в городе Кременчуге, возм. без ремонта, в любом сост., дорого. Тел.098-696-18-23

• **Часть** дома в Кременчуге, с отд. входом, в любом сост., рассмотр. все вар-ты, дорого. Тел.0-67-530-95-10.

• **Часть** дома в нагорной части или центр. Тел.0-67-136-04-03

МІНЯЮ

4-кімнатні квартири

• **4=1+допл.** 4-комн. кв. на Молодёжном, ул.план. на 1+допл., вар-ты. Тел.0-67-531-19-77

3-кімнатні квартири

• **3** = 1+1. 1/9 эт., р-н водоканала, 60кв.м, пл/окна, 2 лоджии. Тел.0-96-974-70-29.

• **3** ул. пл.= 1-2 ул.пл.+Ваша допл. в центре, 1/9 эт. к/б дома, ул.1905 года, 71,5кв.м, кухня 7,6кв.м, комн. и с/у разд., 2 балкона заст., в жил. сост., или продам. Тел. 097-054-07-36.

• **3+** допл., в р-ні мерії (р-н Роксолани), 4/5 пов. цегл.буд., в добр.стані, 56кв.м.= кв-ру більшої площі, в добр.стані, в р-ні шк.№4 (р-н річ.вокзалу). Тел.0-97-511-12-13, 0-99-337-36-91.

• **3-комн.** кв. на Молодёжном (Г.Украины)= 1-комн. кв. + допл., вар-ты. Тел.0-98-190-29-66.

• **3-комн.кв.,** Молодёжный, 2-уровн., 115,3кв.м, 2с/у = на ч/дом с уч-ком в городе или пригороде, возм. продам. Тел.0-97-841-74-49.

• **3=дом.** 5/9 эт. кирп. дома, нагор.часть, ул.план., комн. и с/у разд., кафель, балкон и лоджия заст., хор.жил.сост., встр.кухня, счетчики на газ, воду. Тел. 067-773-34-77.

2-кімнатні квартири

• **2+** допл.=3, ул.план., р-н Г.Сталинграда. 6/9 эт. кер./бет. дома, Молодежный, ул.план.,50кв.м, ремонт, выров.стены, пололки, помен.сан-ка, трубы, проводка, лоджия заст., рядом школа, д/сад. Тел. 096-078-16-19

• **2-кімн.** кв. в 20км від міста, з усіма зручностями, огород, сарай, л/кухня = житло в місті, можл. з боргами. Тел.0-67-160-40-19.

• **2=1** в этом р-не, только 2эт. 5/5 эт. кирп. дома, Аврора, пр.Л.Украинки, 14, жил. сост.,45/28/6кв.м, комн.разд., с/у совм., балкон заст., рядом д/сад, СШ№17, рынок, или продам 12000*. Тел.096-078-16-19

1-кімнатні квартири

• **1** = 2 в центре. 9/9 эт. кирп. дома, Чкалова, 37/20/8 кв.м, ремонт, встр. мебель. Тел. 0-67-532-33-67

• **М/с** + м/с= 1-комн. кв. М/с- 1 эт., 17кв.м, м/с- 2эт., 17кв.м, вар-ты. Тел.0-95-339-33-81.

• **М/с** в центре + дом в с.Дмитровка = любые вар-ты, срочно, или продам. Тел.0-93-353-75-04.

Будинки

• **Будинок,** 5 кімн., смт.Семенівка = 1-кімн. кв. у Кременчуці. Тел.0-98-026-28-07.

• **Дом** + допл.= кв-ру в Кременчуге. Чечелево с.,дом кирп., с газом, 15сот., огражд. бетон. забором, ворота, слив.яма на 6куб.м, скважина, станция, молод. деревья. Тел.0-67-530-76-20

• **Дом** = кв-ра в Кременчуге, возм. моя допл. Белецковка, газ, удобства, 15 сот., в хор. сост., газиф. флигель, погреб, кирп. сарай. Тел.0-67-530-76-20

• **Дом=** 2-3-комн.кв. Полтавский пр-т, 68кв.м, 4комн., кухня, вода в доме, сарай-гараж, 10сот., или продам. Тел.0-67-966-09-34.

• **Дом=кв-ру.** Б.Кахновка, жил.сост., сост. из 2половин, 69кв.м и 32кв.м, в доме есть вода в баках, ванна, туалет, 9сот. приват., хоз.постр., скважина, гараж. Тел.0-95-095-48-89, 0-67-497-91-13.

Дачі, інші будівлі

• **Участок** дачный 3,5 + 1 кооп.Ивушка, Кривуши с., летний домик, полив = мет. гараж в кооперативе. Тел.0-67-535-02-36.

МІЖМІСЬКИЙ ОБМІН

• **Бердянск** на Кременчуг. 1-комн. кв., 5/5 эт., нагор.часть = 1-комн. кв., кроме Молодёжного и Раковки, или продам. Тел.0-67-194-25-46.

• **Власовка** на Кременчуг. 1-комн. кв., 5/5 эт. кирп. дома, 36кв.м + 3-комн.кв.= кв-ру, вар-ты. Тел.0-97-615-43-87, 0-67-236-06-39.

• **Лутовиновка** с., Козельщинский р-н, дом + м/с в Кременчуге на 1-2-комн. кв. в Кременчуге, 2-эт., в центре, вар-ты. Тел.0-96-553-20-19, 0-50-787-15-36.

• **Светловодск** = Кременчуг, Винницкую обл., 3-комн.кв., 65 кв.м, 4 эт., гараж на 1+1-комн. кв., 2-комн., не выше 3 эт., или продам. Тел.(05236)2-66-07, 096-252-35-11

• **Светловодск** на Власовку, Кременчуг. Дом, р-н нового города, 4 комн., все ком. услуги + времянка = кв-ру. Тел.0-97-615-43-87, 0-67-236-06-39.

privatka.ua
ВЫЗОВ РЕКЛАМНОГО АГЕНТА В ОФИС
Звоните:
068-603-70-02
095-718-00-01
Пишите:
ra@privatka.poltava.ua
ПРИВАТНА газета

ВСЯ! Авто-мото в одній газеті!

Рубрика 2

Уважаемые клиенты! Просьба в объявлениях о продаже указывать цену. Вам самим и вашим потенциальным покупателям будет удобнее пользоваться газетой.

ПОСЛУГИ

Авто-мототехніка

• **Услуги** автослесаря, автоэлектрика, замена масла, ремонт ходовой части, ремонт ДВС, тормозная система, чистка форсунок, двигатель и КПП, качественно, в короткий срок. Тел.0-97-640-80-40

• **Установка** и ремонт автосигнализаций, центр. замков, эл.стеклоподъёмников, магнитол, акустики, ксенона, радаров зад.хода, видеорегистраторов, проф.шумоизоляция, автоэлектрик, регулировка света фар, профессионально. Тел.0-67-754-66-70, 099-43-53-999.

ПРОДАМ

• **Культиватор** КПС-4,2 з боронами в роб. стані, недорого. Тел.0-96-087-47-06.

• **Культиватор** пружинний навісний КПН-3,5 з котками в роб. стані. Тел.0-96-087-47-06.

• **Оприскувач** навісний 400л, 14м захват, розукомл., вир-во Польща, недорого. Тел.0-96-087-47-06.

• **Прицепы** автомобильные ТМ «Лев», 1-2х остные. Размеры 1,1х1,3-3,6х1,6. В пр-ве используем высококач. металл и немецкие комплектующие (рессоры, защелки, замки). Гар.5л. БП доставка. Рассрочка. Завод-изготовитель. 067-118-18-88, 050-309-80-85, 093-955-48-02

• **Причіп** тракторний ПТС-6 + докум., Кобеляки. Тел.0-97-300-74-59.

• **СУПН-8** для посева кукурузы, подсолнуха, в раб. сост. Тел.0-97-807-54-81.

• **Трактор** «Джон Дір-7720»,2005р., 200к.с.; комбайн «Джон Дір-1052»; плуги оборотні 3-,4-,5-корпусні; преси; обприск. причіпні 21м, навісні 15-18м; жатка кукурудзи 4-8-рядна, розкидач міндобр.1000кг, навісний глибинний розпуш.3м. (097)3850784, (097)5847243

АВТОВЫКУП! СРОЧНО. БЫСТРО. ВЫГОДНО.
Выкуп авто любых моделей, в любом техсостоянии т. 097-41-97-333

ГБО ГАЗ НА АВТО ВСЕХ ПОКОЛЕНИЙ
АКЦИЯ
г.КРЕМЕНЧУГ пр.ПОЛТАВСКИЙ 32 (р.ЦРБ) 067-520-8-520
г.КОМСОМОЛЬСК ул.МИРА 1 (АЗС) 068-480-99-98
0% РАССРОЧКА
3 года гарантия ОТ ПРОИЗВОДИТЕЛЯ

Автомобілі

Автомастерская ДОСААФ. Авто- сигнализации. Замки КПП. Тонировка, ксенон, шумоизоляция. Ремонт трещин, ударов и полировка стекол. Чип-тюнинг Т. 067-532-72-60, 067-773-63-98

• **BMW-320** 13 г/в, дв.2.0TD, 184л.с., 130кВт, 8-ст. 5-КПП, 138тыс.км, серв.кн., цв.чёрный, 4л/100км, макс. компл., диски, Германия, отл. сост., 17200, или обмен на бус. Тел.0-96-955-00-79

• **Daewoo-Lanos** 07 г/в, дв.1.5, ГБО, ГУР, кондиц., 3200. Тел.0-50-665-05-92

• **Daewoo-Sens** 04 г/в, в хор. сост., цв.зелёный, 2500. Тел.0-97-321-32-13.

• **Daewoo-Sens** 05 г/в, газ/бенз., ц/з, стеклопод., в отл. сост., или обмен на ГАЗ-310105, цвет хаки. Тел.0-97-650-30-08.

• **Daewoo-Sens** 07 г/в, газ/бенз., 170тыс.км, 2000. Тел.0-96-061-16-37.

• **Daewoo-Sens** газов. установ., 05 г/в. Тел.0-98-019-06-45.

• **Fiat-Punta** 95 г/в, в отл. сост., газ + бенз., 2000*. Тел.0-98-357-21-89.

• **Ford-Econovan** 89 г/в, цв.красный, диз. 2.0 (Mazda), плохо заводится, 1000, возм. обмен. Тел.0-97-193-04-33.

• **Mitsubishi-Galant** 93 г/в, в раб. сост., цв.синий, тит., газ/бенз., дв.2.0, срочно, возм. обмен. Тел.0-96-353-86-75.

• **Mitsubishi-Lancer** универсал 88г/в, дв.1.5, бензин, 5-КПП, люк, цв.белый, двигатель в раб.сост., ходовая норм., треб. сварка и покр. кузова, 600. Тел.0-67-189-10-01, 0-97-252-70-90

• **Mitsubishi-Sport** 04 г/в на литовской регситр., в хор. сост., 4500. Тел.0-97-961-61-37.

• **Opel-Combo** 05 г/в, дв.1.3 диз., ид. сост., расход 5л/100км. Тел.0-96-099-43-33, 0-67-106-26-24.

• **Opel-Omega** 88 г/в, с докум., 5 лет не запускалась, 900. Тел.0-97-554-10-27.

• **Opel-Vectra** B дв.2.0i, 16V, ГБО, климат, польск. сборка, универсал, 2500. Тел.0-50-665-05-92

• **Opel-Vectra** диз., в хор. сост., польск. номера, докум. в порядке, расход 5л/100км, 1500. Тел.0-98-492-54-95, 0-67-106-26-24.

• **Renault-Trafic** 90 г/в, 7 мест, в отл. сост., 2700, или обмен. Тел.0-96-212-64-53.

• **VW-Transporter** 88 г/в, дв.1.6, 7 мест, 2600, или обмен. Тел.0-96-212-64-53.

• **ВАЗ-03,** 06, 07, на всех стоит двиг. 1.5, 5-КПП, нов. газов. установ., г.Светловодск. Тел.0-68-278-84-44.

• **ВАЗ-2101** в норм. сост., газ/бенз., 76 г/в, срочно, 22000грн. Тел.0-98-392-31-07.

• **ВАЗ-2101** в хор. сост., нов. резина, газ. устан., срочно. Тел.0-96-642-86-05.

• **ВАЗ-2106** 82 г/в, дв.06, газ/бенз., в хор. сост., 1000, или обмен. Тел.0-96-212-64-53.

• **ВАЗ-2108** 89 г/в, хор. сост., 1700. Тел.0-97-503-35-33

• **ВАЗ-2109,** в хор. сост., газ-бензин, сигнализация, 1993 г/в. Тел. 098-258-00-19, 095-902-56-27

• **ВАЗ-2110** 13 г/в, 51тыс.км, не бит, не крашен, 1 хоз., обесшум., эл.ст.под., CD, MP3, USB, 4600, возм. обмен. Тел.0-66-969-04-99.

• **Волга** ГАЗ-2410 цв.серый, 86 г/в, ГБО, в хор. сост., 1200. Тел.0-98-222-50-50.

• **Вышка** строительная на малотонажный автомобиль (одна установка). Тел.0-97-193-04-33.

• **ГАЗ-24-02** универсал 84г/в, в раб. сост., срочно, недорого. Тел.0-66-016-52-43, 0-68-955-44-82.

• **ГАЗ-3307** (будка) в хор. раб. сост., резина износ 15%, мотор после ремонта, газ/бенз., 93 г/в, срочно, возм. обмен. Тел.0-96-353-86-75.

• **ГАЗ-3307** пропан, самосвал, ид. сост., усил. кузов, нов. резина, 5000. Тел.0-98-492-54-95, 0-67-106-26-24.

• **ГАЗ-51А** 69 г/в, докум. + з/ч. Тел.0-97-590-29-20.

• **ЗиЛ-130** самосвал коротк., на пропане. Тел.0-67-288-23-76.

• **ИЖ-ОДА** 05 г/в, дв.2106, после ДТП. Тел.0-67-961-07-11.

• **Комбайн** СК-5, в хор. сост на гидростат. Тел.0-97-400-53-61.

• **Лада-Приора** 08 г/в. Тел.0-96-163-30-07, 0-67-800-33-29.

• **М-ИЖ-комби.** Тел.0-96-047-46-95.

• **Погрузчик** г/п 1,5-3т в отл. сост. Тел.0-97-193-04-33.

• **Таврия** 92 г/в. Тел.0-97-047-37-92, 0-98-650-04-49.

• **Таврия-1102** 94 г/в, в отл. сост., дв. КПП ВАЗ-08, 20000*грн. Тел.0-98-357-21-89.

• **Трактор** Т-40А 78 г/в, в хор. раб. сост., нов.резина, кап. рем., коробки, двиг., бортов., 3000. Тел.0-98-592-94-42.

• **Экскаватор** ЮМЗ 91 г/в, в раб. сост. Тел.0-97-243-15-14.

Мотоцикли

• **Honda-Dio,** Honda-Lead 20,48, без пробега по Украине, в идеал. сост., докум. Тел.21408, 097-3753751

• **Suzuki-Lets,** Suzuki-Address без пробега по Украине, в идеал. сост., докум. Тел.2-14-08, 097-375-37-51

• **Yamaha** GEAR, Yamaha JOG без пробега по Украине, в идеал. сост., докум. Тел.2-14-08, 097-375-37-51

• **Мопед.** Рига 1-скор., почти новый. Тел.0-67-187-67-25.

• **Скутер** Suzuki-Sepia 49,9куб.см, в раб. сост., в сборе, 3500грн, или обмен на мотоцикл с коляской ИЖ-Планета, МТ. Тел.0-96-304-91-36.

Гаражі

Гаражі, теплиці, альтанки металеві. Доставка, монтаж, гарантія. www.metgar.in.ua Т. 097-447-32-32, 050-998-22-24

• **Бет.** в кооп. Киевский-1, за ВПУ-7, по Московской, 2-эт., сухой, свет, охрана, не углов., без долгов, пустой, 3500, возм. рассрочка. Тел.0-67-755-70-85.

• **В** кооп. Подземный, пос. Молодёжный. Тел.0-96-614-51-11.

• **В** кооп. Подземный, р-н Молодёжный. Тел.0-98-993-32-52.

• **Гараж** в кооп.»Днепровский», напротив проходной Нибулона. Тел. 096-076-80-94

• **Гараж** в кооп.Магистраль, под Крюк.мостом, 38кв.м, на 2 авто, 380V, вода, яма. Тел.0-67-138-06-33, 0-50-346-93-22.

• **Гараж** ж/б, 6х4, без места, с подвалом и воротами. Тел.0-96-383-31-52.

• **Ж/б** 2-эт. в кооп. Крюковский-3, утепл., рядом охрана, 380 В, свет круглосут. Тел.0-67-789-86-55.

• **Ж/б** без места, срочно. Тел.067-213-10-25

• **Ж/б** в кооп. Крюковский, свет, яма, погреб. Тел.0-97-302-02-33.

• **Ж/б в кооп. Луговой, 6х4 м, 2 эт., оборудован, подвал. Тел.068-094-85-80**

• **Ж/б** в кооп.Автолюбитель, р-н силикат. завода, один над другим, возм. по отдельности. Тел.70-33-64, 0-67-532-51-03.

• **Ж/б,** 1 Занасыпь, р-н лодочной станции. Тел.098-898-37-40, 050-694-85-44

• **Ж/б,** 6х4кв.м, р-н ДК КрАЗ, докум. на гараж. Тел.050-230-04-22, 096-471-45-00

• **Ж/б,** Гориславці, 2-рівн., діл-ка 0,30 сот., світло, газ біля діл-ка. Тел.0-97-802-31-99, 0-50-032-02-82.

• **Ж/б,** центр, 6х4 м, все докум. на гараж, земля приват. Тел. 050-230-04-22, 096-471-45-00

• **Кирп.** 6х4кв.м, Лада-2, 2 эт., погреб, в хор. сост. Тел.067-972-55-50

• **Кирп.** 6х4м с подвалом 6х4, в кооп.Киевский-1 (р-н автопарка), свет, охрана, 4000. Тел.0-96-099-62-41.

• **Кирп.** в кооп. Зелёный (Крюков), 6х3,5м, ремонт, свет, яма, погреб, 3800. Тел.0-67-307-77-00.

• **Кирп.** в кооп. Хорольский, 2 эт., со смотр. ямой, подвал. помещением, 48 кв.м. Тел.0-97-841-74-49.

• **Кирп.** в р-не эл.станции, яма, 4500. Тел.0-98-151-48-78.

• **Кирп.** в центре, пер.Квартальный. Тел.0-97-424-92-91.

• **Кирп.** в элит. кооп., 6х4, подвал, в 101 квт. Тел.0-67-575-88-15.

• **Кирп.** с подвалом, 4х6, в кооп. Киевский, ост. ДК КрАЗ. Тел.0-67-535-34-77.

• **Кирп.,** 1 Занасыпь, р-н ж/д вокзала, 24 кв.м, приват. Тел.097-974-10-53

• **Кирп.,** 2 эт., 6х5м, выс. 3,5м, ворота 2,50х2,70м, в кооп.Вагоностроитель, 4000. Тел.0-67-307-77-00.

• **Кирп., 22кв.м, по ул.Московская, с ямой и подвалом, погреб, ближе к стоянке Краз, стеллажи, свет, крыша перекрыта, мет.ворота, 4000*. Тел. 097-381-80-74.**

• **Кирп.,** 6х4, 2-уровн., в кооп. Кагамлыкский, по ул.Московская, утепл., эл.обогрев, вытяжки, асфальт, охрана, 1-й от въезда, возм. под СТО, 4600*. Тел.0-67-532-99-32.

• **Кирп., приват., нов., бул.Автокразовский. Тел.0-67-530-54-18.**

• **Кирп.,** ул.Б.Хмельницкого, р-н табачной ф-ки, подвал. Тел.0-67-797-37-05.

• **Кирп.,** центр, р-н Крюк. моста, утепл. ворота, стеллажи, в средине поштукатурен, подвал, возм. под бус, рядом центр.рынок. Тел.097-974-10-53

• **Мет.** 4,5х2,6х1,9, сварен из листа металла от 3 до 6мм. Тел.0-95-461-44-41.

• **Мет.** в кооп. Автолюбитель-КрАЗ, длин. 6.4, шир. 3.7, выс. 2.3, см.яма, свет, охрана, видеонабл., 2300*. Тел.0-98-807-33-77.

• **Мет.** в кооп. Ветеран, центр, ворота 2м40см, докум., 2500*, от хозяина. Тел.0-97-118-74-83.

• **Мет.** в кооп.Московский, р-н опт.базы, свет, смотр.яма, погреб, охрана, видеонаблюд., возм. обмен на аналог. гараж р-н Интайма-АвтоКрАЗа по ул.Московской, 1000. Тел.0-97-167-53-26.

• **Мет.** и бетон. - 2шт., в р-не ост. Вечно живым. Тел.0-63-961-39-38, 0-97-207-79-58.

• **Мет.** под мопед, р.3х4, без места, 10000грн. Тел.0-97-505-71-01.

• **Мет.,** 1 Занасыпь, р-н авторынка, погреб, яма. Тел.0-66-102-32-65, 0-96-256-37-26.

• **Мет.,** 6х4, центр, по ул. 1905г, во дворе с/м «Брусничка», внутри асфальт, 1100*. Тел.0-67-532-99-32.

• **Мет.,** без места, 2х3, под мотоцикл, 6000грн. Тел.0-67-535-04-53.

• **Мет.,** без света, без места, р-н французской булочной, есть кадастр. номер, 15000. Тел.0-97-321-32-13, 0-96-244-13-46.

• **Мет.,** разборн., 340х600х3, яма, подвал. Тел.0-68-534-51-00.

• **Уч-к** под гараж 30кв.м+30, ул. Киевская 77а, р-н «Айсберга», приватиз., или обмен. Тел.067-532-33-67

• **Уч-к** под гараж 30кв.м+30кв.м, Киевская 77а, приват., или обмен. Тел.067-532-33-67

• **Уч-к** под гараж, центр, 2,4 сот. Тел.098-898-37-40, 050-694-85-44

• **Уч-к,** 6шт. под стр-во гаражей, СТО, возле лодочного кооп. «Локомотив», за АЗС, свет, вода, газ, канализац., акты на землю. Тел.0-67-961-07-16.

• **Уч-к,** 6шт. под стр-во гаражей, СТО, р.21х7, возле хлебзавода и АЗС №2, свет, вода, газ, канализац., акты на землю. Тел.0-67-961-07-16.

КУПЛЮ

Срочный выкуп автомобилей в любом состоянии любых марок. Т. 097-965-34-80, 066-615-81-68

Куплю ваш автомобиль. т. (067) 440-55-15

• **Audi,** VW нерастам., возм. после ДТП, в любом сост. Тел.0-67-781-93-01.

• **Audi-100,** 80, А6, А4 в любом сост. Тел.0-98-484-27-74, 0-66-829-17-65.

• **Daewoo-Lanos,** Sens в любом тех. сост., возм. после ДТП. Тел.0-67-781-93-01.

• **Daewoo-Sens,** Lanos в любом сост. Тел.0-98-484-27-74, 0-66-829-17-65.

• **Авто** в любом сост. от 2005 г/в. Тел.0-97-145-21-36.

• **Авто** нерастам., треб. рем., после ДТП. Тел.0-67-781-93-01.

• **Автомобиль,** вар-ты. Тел.0-98-258-00-19, 0-95-902-56-27.

• **ВАЗ** в любом сост. Тел.0-96-828-28-70, 0-66-296-12-08.

• **ВАЗ** треб. рем., возм. после ДТП. Тел.0-96-828-28-70, 0-66-296-12-08.

• **ВАЗ,** Daewoo, Таврию, иномар., в любом сост. Тел.0-98-484-27-74, 0-66-829-17-65.

• **ВАЗ,** ЗАЗ в любом сост., гнилой, треб. рем. Тел.0-96-828-28-70, 0-66-296-12-08.

• **ВАЗ,** Москвич в любом сост. на з/ч. Тел.0-97-655-74-53.

• **ВАЗ-2101,07,09** в любом сост. Тел.0-98-484-27-74, 0-66-829-17-65.

• **ВАЗ-2101,2106,2107** в любом сост., возм. после ДТП или нерастам., на з/ч. Тел.0-98-116-61-51.

• **ВАЗ-2101,2106,2109** в любом сост., возм. после ДТП или нерастам., или в хор. сост. Тел.0-98-116-61-51.

• **Волгу** в любом сост., битую, гнилую, возм. не на ходу. Тел.0-97-234-39-77.

• **ГАЗ,** ЗиЛ в любом сост. на з/ч. Тел.0-97-655-74-53.

• **Гараж** в черете города, возм. мет., без места. Тел.0-98-708-26-04, 0-67-376-04-11.

• **Гараж** ж/б, метал., срочно. Тел.0-96-494-11-59.

• **Гараж** мет. в кооп. Автолюбитель КрАЗ, р-н овощ. базы по Московской. Тел.0-68-478-38-08.

• **ЗАЗ** Таврию, Славуту, ВАЗ, возм. треб. ремонта. Тел.0-96-383-31-52.

• **ЗиЛ-131** в хор. сост., возм. без докум. Тел.70-33-64, 0-67-532-51-03.

• **Мопед,** скутер, мотоцикл, возм. с дефектом. Тел.0-96-383-31-52.

• **Мотоцикл** ИЖ, Ява, б/у или нов., возм. разобран. или в любом сост. Тел.2-14-08, 097-375-37-51.

• **Мотоцикл** Минск, Восход, б/у или нов., возм. разобран. или в любом сост. Тел.2-14-08, 097-375-37-51

• **Мотоцикл** МТ Урал, б/у или нов., возм. разобран. или в любом сост. Тел.2-14-08, 0-97-375-37-51

• **Прицеп** КамАЗ, МАЗ с докум., в хор. сост. Тел.70-33-64, 0-67-532-51-03.

• **Ретро** автомототехнику+з/ч BMW, EMW, DKW, Zundapp, Indian, Harley, NSU, Autounion, Simson, Triumph, Ardie, Wanderer, Gnome Rhone, Norton, Adler, M-72, K-750, ИЖ-49, МВ-750, все модели с ведущими колясками. Самовывоз. 067-887-40-18, 066-966-35-46

• **Таврію,** Славуту в любом сост. Тел.0-98-484-27-74, 0-66-829-17-65.

• **Трактор,** с/х технику в любом сост. на з/ч. Тел.0-97-655-74-53.

ЗДАМ В ОРЕНДУ

• **Гараж** в кооп. Магистраль, под Крюковским мостом, 4х8, подвал. Тел.0-67-359-48-45.

• **Гараж** в ч/секторе по ул.С.Армии, на длит. срок. Тел.0-98-220-18-48.

• **Гараж** ж/б в кооп.Автолюбитель, р-н силикат. завода. Тел.70-33-64, 0-67-532-51-03.

• **Гараж** кирп. в кооп. Ветеран, в центре, р-н табачной фабрики, подвал, смотр. яма, кладовка, на длит. срок. Тел.0-67-804-65-25.

• **Гараж** кирп. нов., оборуд. под м/а, см.яма, 1 Занасыпь, р-н Нибулон, на длит. срок, 480грн/мес. Тел.0-67-771-61-44.

• **Гараж** кирп., кооп. Вагоностроитель, 2 эт., 6х5м, выс. 3,5м, ворота 2,50х2,70м, 400 грн/мес. Тел.0-67-307-77-00.

• **Гараж** кирп., приват., нов., бул.Автокразовский. Тел.0-67-530-54-18.

• **Гараж** на Реевке, на длит. срок. Тел.0-96-438-71-25.

УСТАНОВКА АВТОГАЗ ЦЕНТР
МЕТАН-ПРОПАН
II-IV покоління на всі види авто
від виробників Італії, Туреччини, Польщі
• Гарантія • Документи • Техогляд
т. 098-220-58-88
Проїзд 40 років ДАЇ, 1-а (біля МРЕВ)

ХОНДА ЦЕНТР 067-535-00-06 050-327-61-22 097-321-00-06
ремонт • диагностика • запчасти

КрАЗ МАЗ ГАЗ ЯМЗ КамАЗ ЗиЛ DAF MAN RENAULT SCANIA IVECO
ТОВ «КРАСВАЛ» ЗАПЧАСТИНИ
вул. Київська, 80, т. (0536) 703-323, 77-18-69, (067) 540-77-00, (050) 955-64-67

НАЙМУ

• **Возьму** в аренду л/авто, стаж 15 лет. Тел.0-96-917-93-80 Олег

• **Гараж** в центре, недорого, на длит. срок. Тел.0-97-287-75-39.

ПРОДАМ

Запчастини

• **Audi-100,** А6, 94, 99 г/в, на з/ч. Тел.050-305-40-40, 067-164-07-51 с 8-18.00.

• **Audi-100С4,** дв.2.6, 2,5TDI, на з/ч. Тел. 067-530-77-07, 0-66-035-77-07

• **Audi-80,** В4, 88, 93 г/в, на з/ч. Тел.050-305-40-40, 067-164-07-51 с 8-18.00.

• **BMW,** дв.2,0, 2,4, на з/ч. Тел. 067-530-77-07, 0-66-035-77-07

• **BMW-Е36,** Е39, на з/ч. Тел.050-305-40-40, 067-164-07-51 с 8-18.00.

• **Fiat-Bravo,** Fiat-Bravia, 96 г/в, на з/ч. Тел.050-305-40-40, 067-164-07-51 с 8-18.00.

• **Fiat-Ducato,** 98, 04 г/в, на з/ч. Тел.050-305-40-40, 067-164-07-51 с 8-18.00.

• **Fiat-Uno,** Fiat-Tipo, 90, 94 г/в, на з/ч. Тел.050-305-40-40, 067-164-07-51 с 8-18.00.

• **Ford-Escort,** Ford-Fiesta 88, 98 г/в, на з/ч. Тел.050-305-40-40, 067-164-07-51 с 8-18.00.

• **Ford-Transit** 92 г/в, 2,5D, на з/ч. Тел. 067-530-77-07, 0-66-035-77-07

• **Ford-Transit,** 93, 03 г/в, на з/ч. Тел.050-305-40-40, 067-164-07-51 с 8-18.00.

• **Honda-Civic** 95, 99 г/в, на з/ч. Тел.050-305-40-40, 067-164-07-51 с 8-18.00.

• **Mazda-626,** 323, 92, 99 г/в, на з/ч. Тел.050-305-40-40, 067-164-07-51 с 8-18.00.

• **Mercedes-508D,** 609D, военн. вариант, дв.3,8, на з/ч. Тел.067-530-77-07, 0-66-035-77-07

• **Mercedes-Sprinter** 01, 06 г/в, на з/ч. Тел.050-305-40-40, 067-164-07-51 с 8-18.00.

• **Mercedes-Sprinter** 03, 08 г/в, на з/ч. Тел.050-305-40-40, 067-164-07-51 с 8-18.00.

• **Mercedes-Sprinter** 99, 03 г/в, на з/ч. Тел.050-305-40-40, 067-164-07-51 с 8-18.00.

• **Mercedes-Vario** 4.3 TD, 02 г/в, на з/ч. Тел.050-305-40-40, 067-164-07-51 с 8-18.00.

• **Mercedes-Vito-638,** 639, 98, 06 г/в, на з/ч. Тел.050-305-40-40, 067-164-07-51 с 8-18.00.

• **Nissan-Primera** 92, 98 г/в, на з/ч. Тел.050-305-40-40, 067-164-07-51 с 8-18.00.

• **Opel-Astra-F,** G, 96, 03 г/в, на з/ч. Тел.050-305-40-40, 067-164-07-51 с 8-18.00.

• **Opel-Vectra,** Omega-B, 96 г/в, на з/ч. Тел.050-305-40-40, 067-164-07-51 с 8-18.00.

• **Opel-Vivaro** 05 г/в, на з/ч. Тел.050-305-40-40, 067-164-07-51 с 8-18.00.

• **Peugeot-Partner** (Citroen-Berlingo) 99, 03 г/в, на з/ч. Тел.050-305-40-40, 067-164-07-51 с 8-18.00.

• **Renault** 06 г/в, первая регламент 07г., не крашен, дв.1.4, газ-4, 177тыс.км, в хор. сост., 5700, срочно. Тел.0-96-775-63-95.

Запчасти Audi - 100, C4, A44, A80-B3, BMW 3-й, 5-й и 7-й серий, VW Transporter, Golf, Passat, 35i, Jetta, LT 2855. Масла из Германии.
т. 067-530-77-07, 066-035-77-07
Автошубин Виктор

Автостекла. Продажа. Установка. Ремонт.
Ул. Павлова 4.
Т. 066-222-28-23,
067-744-67-90

Продам запчасти на все виды иномарок. Эвакуатор.
Т. 068-783-15-42

• **Renault-Kangoo,** Megane, 98, 03 г/в, на з/ч. Тел.050-305-40-40, 067-164-07-51 с 8-18.00.
• **Renault-Trafic,** Logan, 97, 03 г/в, на з/ч. Тел.050-305-40-40, 067-164-07-51 с 8-18.00.
• **Skoda-Superb,** 2.5 TD, 03 г/в, на з/ч. Тел.050-305-40-40, 067-164-07-51 с 8-18.00.
• **Suzuki-Swift,** Samurai, 91, 96 г/в, на з/ч. Тел.050-305-40-40, 067-164-07-51 с 8-18.00.
• **Toyota-Corolla,** Carina, 92, 98 г/в, на з/ч. Тел.050-305-40-40, 067-164-07-51 с 8-18.00.
• **Volvo** FH 12: КПП б/у. Тел.70-33-64, 0-67-532-51-03.
• **Volvo** FH-12: кабина. Тел.70-33-64, 0-67-532-51-03.
• **Volvo-FH-12:** двиг. Тел.70-33-64, 0-67-532-51-03.
• **Volvo-FH-12:** ходовая. Тел.70-33-64, 0-67-532-51-03
• **VW-Caddy** 04, 08 г/в, на з/ч. Тел.050-305-40-40, 067-164-07-51 с 8-18.00.
• **VW-Caddy** 96, 07 г/в, на з/ч. Тел.050-305-40-40, 067-164-07-51 с 8-18.00.
• **VW-Caddy** 99, 07 г/в, на з/ч. Тел.050-305-40-40, 067-164-07-51 с 8-18.00.
• **VW-Golf,** 96, 08 г/в, на з/ч. Тел.050-305-40-40, 067-164-07-51 с 8-18.00.
• **VW-Passat-B4,** B5, 95, 99 г/в, на з/ч. Тел.050-305-40-40, 067-164-07-51 с 8-18.00.
• **VW-Transporter** 2.4D на з/ч, VW-Golf-2, 1.6D, на з/ч. Тел. 067-530-77-07, 0-66-035-77-07
• **Балка** передняя в сборе на а/м MAN. Тел.0-98-559-32-60.
• **ВАЗ,** Москвич на з/ч. Тел.0-97-655-74-53.
• **ВАЗ-2101,2105,2106:** стартер + генератор в отл. сост. Тел.0-98-116-61-51.
• **ВАЗ-2101,2106,2107:** балка и кардан в хор. сост. Тел.0-95-223-18-89.
• **ВАЗ-2101,2106,2107:** двери в хор. сост. Тел.0-67-903-05-56.
• **ВАЗ-2101,2106,2107:** капот и крышка багажника в хор. сост. Тел.0-67-903-05-56.
• **ВАЗ-2101,2106,2107:** сид. с иномар., в раб. сост., 750. Тел.0-95-223-18-89.
• **ВАЗ-2101,2107,2108:** карбюратор Solex в отл. сост. Тел.0-95-223-18-89.
• **ВАЗ-2101-06,** 07 на з/ч. Тел.0-97-523-66-96.
• **ВАЗ-2101:** двиг. 1-й компл. Тел.0-97-120-33-13.
• **ВАЗ-2101:** крыша, не бита, не крашена, без шпакли, аккуратно вырезана, 1000. Тел.0-96-304-91-36.
• **ВАЗ-2103:** двиг. 1,5, в хор. сост. Тел.0-67-903-05-56.
• **ВАЗ-2104:** докум., номер. знак. Тел.0-97-120-33-13.
• **ВАЗ-2106:** крышка багажника, капот в норм. сост., 250грн. Тел.0-96-304-91-36.
• **ВАЗ-2108-09** на з/ч. Тел.0-97-523-66-96.
• **ГАЗ,** ЗиЛ на з/ч. Тел.0-97-655-74-53.
• **ГАЗ-3307,53:** КПП б/у. Тел.0-67-600-96-45.
• **ГАЗ-3307,53:** кузов самосвал в сборе, в хор. сост. Тел.0-67-600-96-45.
• **ГАЗ-3307,66:** передн. и задн. ресс с кронштейном. Тел.0-67-600-96-45.
• **ГАЗ-3307,66:** редуктор задн. моста. Тел.0-96-001-46-15.
• **ГАЗ-52,53:** радиатор б/у. Тел.0-96-001-46-15.
• **ГАЗ-53:** КПП на з/ч, 3шт. Тел.0-98-291-58-07.
• **ГАЗель:** печка дополнит. Тел.0-50-308-81-92, 0-97-219-24-87.
• **ГАЗель:** сиденье 2-мест. из салона, 2шт. Тел.0-50-308-81-92, 0-97-219-24-87.
• **Глубокорыхлитель** плуг, грунтофреза. Тел.0-67-603-81-24.
• **Двиг.** Д-240 с КПП-130. Тел.0-98-886-34-08.
• **Домкрат** гидравлики, 24т. Тел.0-97-802-31-99, 0-50-032-02-82.
• **Жатка** для уборки кукурузы 8-ряд. ЖК-80 «Гран-Греверс» 2012 г/в, в хор. раб. сост., адапт. под Джон-Дир. Тел.0-96-353-86-75.
• **Жигули:** 4-КПП в раб. сост., 500грн. Тел.0-97-277-63-90.
• **Зернопогрузчик** плуг. Тел.0-95-693-45-85.
• **ЗиЛ-130:** передн. и задн. мосты в сборе. Тел.0-97-120-33-13.
• **ЗиЛ-130:** передн. и задн. ресс. с подресс. Тел.0-67-600-96-45.
• **ЗиЛ-130:** редуктор задн. моста. Тел.0-96-001-46-15.
• **Ковш** до навіски ЮМЗ, МТЗ, Т-40. Тел.0-97-300-74-59.
• **КрАЗ** на з/ч. Тел.0-97-309-13-72.
• **Культиватор** КПС-4,2 прицепн., в раб. сост. Тел.0-97-750-05-31.
• **Мост** передний МТЗ-82 нов. и стар.образца (8 и 5 шпилек), мосты усил. (балочные на МТЗ-1221 или МТЗ-82), всё после кап. ремонта из Белорусии. Тел.095-830-28-36
• **Опрыскиватель** 200, 2500, разбрасыватель удобрений. Тел.0-67-603-81-24.
• **Плоскорез** 5-ти лаповый ОПТ-5 к трактору Т-150 в отл. сост. Тел.0-66-807-42-34.
• **Прицеп** тракторный самосвальный 3ПТС12, 2ПТС5, 2ПТС4. Тел.0-99-058-50-81, 0-67-935-40-50.
• **Радиатор** Т-150 после кап. рем., в отл. сост. Тел.70-33-64, 0-67-532-51-03.
• **Седло** сцепного устройства на тягач. Тел.0-98-559-32-60.
• **Сеялка** Multicorn (Todak), в отл. сост. Тел.0-50-998-92-22, 0-97-998-90-22.
• **СПЧ-8** сівалка - 45000грн; косарка, вир-во Польща - 14000грн. Тел.0-98-418-41-06.
• **Сцепка** котків до трактора, 5шт. + Біг-3. Тел.0-96-004-29-67.
• **Трактор** Т-16, Т-25 на з/ч. Тел.0-97-193-04-33.
• **Трактор,** с/х техника на з/ч. Тел.0-97-655-74-53.

Колеса, покришки

• **Диск** ВАЗ б/у, в хор. сост., 4шт., 300грн/диск. Тел.0-97-651-71-90.
• **Диски** колёс на 16, мет., с авто Skoda. Тел.0-67-545-45-50.
• **Диски** мет. R15 б/у, в хор. сост. Nissan 1999г. - 4шт., диски мет. R13 б/у, в хор. сост. Nissan 1999г. - 4шт. Тел.0-96-600-00-90.
• **Диски** тит. с зим. резиной, 4-к-т, R13. Тел.0-97-650-30-08.
• **Резина** Debica 185x65 R14, б/у, в хор. сост., зима, 1000грн. Тел.0-95-097-27-96.
• **Резина** Toyo Japan 185x60 R14, пара, зима, в отл. сост., 1100грн. Тел.0-68-352-14-99.

КУПЛЮ

• **Аккумулятор** 60-120А в раб. сост. Тел.0-97-193-04-33.
• **Аккумуляторы** б/у. Тел. 098-258-00-19, 095-902-56-27
• **Важкі,** середні, зубчасті борони. Тел.0-97-300-74-59.
• **ГАЗ-3307,53** на з/ч, дорого. Тел.0-67-600-96-45.
• **З/ч** к старым мотоциклам и автомобилям СССР нов. и б/у, дорого. Тел.0-97-399-03-52.
• **З/ч** на Москвич нов. и б/у, про-во СССР. Тел.0-67-152-90-69.
• **ЗиЛ-130,131** на з/ч. Тел.0-67-600-96-45.
• **ЗиЛ-130-131:** капот. Тел.0-97-499-30-70.
• **ЗиЛ-130:** кардан б/у. Тел.0-67-600-96-45.
• **Зубок** бороны, лапа КПС. Тел.0-97-242-87-10.
• **М-2140-412** на з/ч. Тел.0-67-152-90-69.
• **М-412-2125** на з/ч. Тел.0-96-670-84-83.
• **М-412-2125-2140** на з/ч. Тел.0-67-152-90-69.
• **Мототехнику** пр-ва СССР, в раб. сост., треб. ремонта, на з/ч. Тел.0-96-606-33-46.
• **Подшипники** нов. Тел.0-96-036-08-78.
• **Прицеп** к л/авто. Тел.0-96-314-58-51, 0-99-115-89-05.
• **Прицеп** на ВАЗ усиленный, с наращенными бортами. Тел.0-50-575-23-20.

ВСЯ! Меблі, килими в одній газеті!

Рубрика 3

ПОСЛУГИ

• Модернизация, перетяжка мягкой мебели, полный ремонт, устранение скрипа, лакировка стульев, гигиенически чистый материал (вателин), гарантия, качество, каталог работ, стаж 19 лет. Тел.0-67-535-25-23, 0-50-305-72-41

• Перетяжка, модернизация мягкой мебели, ткань, кож.зам. и кожа, материал - вателин, устран. скрипа, бактерицидная обработка мебели, каталог работ, аккуратно, гарантия, качество. Тел.0-50-308-82-98, 0-98-970-30-30

• **Модернизация,** перетяжка, замена пружин, сломанных дерев. деталей, ДВП, поролона, каталог работ, выбор тканей, гарантия, качество. Тел.78-23-25, 0-68-628-93-38.
• **Модернизация,** перетяжка, ремонт всех видов мягкой мебели из качественных материалов, каталог работ, образцы тканей, недорого. Тел.0-97-066-87-77.
• **Модернизация,** ремонт, перетяжка мягкой мебели, замена сломанных деталей, пружин, ДВП, поролона, недорого, в короткие сроки, 1 абсолютно аккуратная бригада, аккуратно, быстро. Тел.0-67-789-86-55
• **Ремонт,** перетяжка мягкой мебели на дому у заказчика, или в мастерской, материалы в наличии, выбор тканей, выезд к заказчику бесплатный. Тел.0-96-109-07-20.

Корпусная мебель с нуля, кухни, шкафы-купе, столы и др. Замеры, сборка, доставка бесплатно. zemin55.wix.com/architect-portf-ru
Т. 097-15-66-353,
066-056-79-63

Качественное изготовление мебели под заказ. Ремонт изделий из МФД, ДСП, пластика. Выезд дизайнера. Рассрочка 0%.
Т. 097-783-76-92

Перетяжка и ремонт мягкой мебели.
Т. 097-31-31-091

ПРОДАМ

• **Гарнитур** (стенка) в хор. сост., 4500грн. Тел.0-99-531-31-49.
• **Гарнитур** спальный в упаковке. Тел.0-68-478-99-95 Николай Иванович
• **Диван** б/у после ремонта и перетяжки, новая ткань. Тел.098-970-30-30
• **Диван** б/у, в хор. сост., р.2,6, спальн. место - 1,4, ящики для постельного белья, 3500. Тел.0-67-662-04-20.
• **Диван** Баллада с 3 подушками, диван с полкой, б/у после перетяжки, в ид. сост. Тел.0-97-066-87-77.
• **Диван** Баллада с 3-мя подушками, после кап. рем., перетяжки, в отл. сост. Тел.0-67-789-86-55.
• **Диван** еврокнижка новый. Тел.0-96-034-46-32.
• **Диван** с 3-мя подушками, в отл. сост., после перетяжки. Тел. 098-970-30-30
• **Диван** с дерев. полкой, в отл. сост., после перетяжки. Тел. 050-308-82-98
• **Диван** с круглыми боками, после перетяжки. Тел. 050-305-72-41
• **Диван-книжка,** с круглыми боками, диван с полкой на пружинах. Тел. 067-535-25-23
• **Диван-кровать** в хор. сост., дёшево, с.Чечелево. Тел.0-67-542-77-28.
• **Диван-малютка** б/у, в отл. сост., 2500. Тел.0-97-519-21-29.
• **Диван-малютка,** после ремонта, новый, ткань, переклеен. Тел. 050-308-82-98
• **К-т** мебели: диван б/у, стол прямоугольн., раздвиж., нов., 2 стула б/у, полка книжн. 3-ярусн., трельяж, стенка настенная. Тел.0-98-037-79-26.
• **Ковёр** 2х3 нов., шерсть, цв.св.-бордов., узоры - цветы, толщ. 10мм, 2000грн. Тел.0-98-306-55-74.
• **Ковёр** беж., 5х2,5, б/у мало. Тел.0-97-195-12-03.
• **Ком-т** мебели для дачи: стол кухон., тумбочка, сервант для посуды 2 шт. Тел.0-68-478-99-95 Николай Иванович
• **Кресло** велюр., 1шт. Тел.0-67-977-03-03.
• **Кресло-кровать** б/у, в норм. сост., 300. Тел.0-96-155-08-75.
• **Кресло-кровать** в хор. сост., после перетяжки. Тел. 050-308-82-98
• **Кресло-кровать,** нов., на колесах, возм. на никел. ножках. Тел. 098-970-30-30
• **Кроватка** детск., дерев., б/у, 200*. Тел.0-68-247-20-87.
• **Кровать** мет. 2-спальн., 1,9х90. Тел.0-97-802-31-99, 0-50-032-02-82.
• **Мет.** в кооп., центр. Тел.0-96-823-08-25.
• **Прихожая** 1200х2000х400, шкаф 200х600х400, тумбочка 600х600х40, планка с крючками, б/у, в хор. сост., цв.коричн./белый, 550*грн. Тел.0-97-571-40-82.
• **Стенка** 2,8х2,2 нов. Тел.0-67-992-74-09.
• **Стенка** из красн. дерева, полир., в норм. сост. Тел.0-98-041-95-87.
• **Стол** кухонный и 2 табуретки, 100грн. Тел.0-95-630-97-07.
• **Стол** письм., б/у, цв.яблоня, в отл. сост., без царапин, 1000. Тел.0-97-290-91-67.
• **Стол** письм., полир., б/у, 150грн, столик журнальн., полир., б/у, 70грн. Тел.0-98-973-17-68.
• **Стол,** тумба. Тел.0-98-041-95-87.
• **Стул** дерев., после ремонта. Тел. 050-308-82-98
• **Тумба** РТВ, цв.ольха, со стеклян. дверцами, отл.сост., шир.107см, выс.117см, глуб.44см, 400грн. Тел.0-98-898-47-27.
• **Уголок** мягкий, Днепропетровский прогресс, б/у, в хор. сост. Тел.0-98-006-63-51.
• **Шкаф** 3-ств., сов. про-ва, в хор. сост., недорого, кухон. углоок, стол. Тел.0-98-451-63-31.
• **Шкаф** полир., б/у, 3-ств., с антрес., коричн., 500грн, 2 кровати дерев. 1-спальн., б/у, 900х2000, 250грн/шт. Тел.0-98-973-16-78, 0-98-973-17-68.

КУПЛЮ

• **Диван** Балладу, диван с полкой, в любом сост. Тел.0-97-066-87-77.
• **Диван,** кресло-кровать. Тел.0-98-151-48-78.
• **Мебель** старую, довоенную. Тел.0-67-315-60-10.
• **Стол** офисн., шкаф. Тел.0-98-151-48-78.
• **Стулья** венские. Тел.0-67-315-60-10.

ВСЯ! Техніка для дому в одній газеті!

Рубрика 4

ПОСЛУГИ

Аудіоапаратура

• **Диагностика** и ремонт телевизоров, муз. центров, дом. кинотеатров на дому у заказчика, любой р-н города, пригородная зона, гарантия. Тел.0-96-787-10-75, 0-66-522-03-28.
• **Дигностика** и ремонт ТВ от LG до Samsung, звук, цвет, подбор, ремонт д/у, МЦ, DVD, настройка Т2, замена антенн, блоков, модулей, восстановление кинескопов 37-51-54-63-72см, ремонт ж/к,Plazma, качество.Тел.0-98-920-73-00, 098-621-40-77.
• **Ремонт** Akai, Beko, Daewoo, Funai, JVC, LG, Samsung, Sony, Toshiba, цвет, звук, установка Т2, антенн, разводка ТВ-кабелей, диагностика LCD, LED, Plazma, замена ж/к подстветки, выезд на дом, сервис. Тел.0-96-490-21-30, 0-67-172-92-30.
• **Установка** спутниковых и эфиных антенн, ремонт, прокладка кабеля, прошивка, выезд за город. Тел.0-96-028-61-05.

ПРОДАМ

• **Спутник.** тарелка + 2 головки, кабель. Тел.0-98-748-52-10, 0-50-327-62-73.

Відеоапаратура

• **Видеокамера** Sony CCD-FX 270T PAL, б/у, в идеал. сост. Тел.0-98-493-57-24.

Телевізори

• **Cold** Star, 51 см, д/у, в/вход, в раб. хор. сост., 600 грн. Тел.0-67-260-76-18.
• **Daewoo** 72см, Slim, плоский кинескоп, в отл. сост., 2100* грн., Daewoo, 54 см, в хор. сост., 1200 грн., в хор. сост., возм. дост.Тел.0-98-920-73-00, 0-67-172-92-30.
• **Daewoo** Super Vision, диаг. 52 см, б/у, в раб. сост., 650 грн. Тел.0-97-801-97-55.
• **Haiter,** диаг. 54 см, б/у, в хор. сост., 700 грн. Тел.0-97-761-48-02.
• **JVC,** д/у, б/у, диаг. 42 см, в хор. сост., 600 грн. Тел.0-98-650-73-74.

ДИАМОНД
ЗАПРАВКА И ВОССТАНОВЛЕНИЕ КАРТРИДЖЕЙ
УСТАНОВКА СИСТЕМ СНПЧ
РЕМОНТ ОРГТЕХНИКИ:
принтеры, копиры, факсы, ноутбуки
Продажа оргтехники, компьютеров и расходных материалов
тел. 758444, 067 532-55-61
ул. Шевченко, 51
www.diamond.com.ua

СПУТНИКОВОЕ ТВ
• Установка
• Продажа
• Обслуживание
• Прошивка
• Ремонт тюнеров
Всегда в наличии Т2 и спутниковые HD тюнера
Омега-Сервис 098-682-00-22

Видеонаблюдение. Сигнализация. Домофон. Спутниковое ТВ.
Т. 067-117-18-19, 70-11-19, 097-922-36-84

• **JVC,** пр-во Япония, отл. экран, со склада. Тел.0-67-605-98-16.

• **LG,** 54см, Slim, в отл. сост., д/у, серебр. корпус, 1400*грн., LG, 51см, в хор. сост., 2 динамика, 1200*грн, срочно. Тел.0-98-621-40-77

• **LG,** диаг. 54 см, с приставкой Viasat, б/у в хор. сост., недорого. Тел.0-96-989-42-78.

• **Liberton,** диаг. 50 см, пр-во Германия, в хор. сост., с настенным креплением, недорого. Тел.6-42-55, 0-95-546-48-53.

• **Philips,** 54см, д/у, серебр., два динамика, плоский кинескоп, 1200*грн., Philips, 51см, д/у, в/вход для Т-2, в хор. сост., 1100* грн., дост. Тел.0-98-621-40-77, 0-96-490-21-30.

• **Samsung,** 54см, простой кинескоп, отл. сост., д/у, в/вход дя Т2, 1400грн, Samsung, 51см, в хор. сост., д/у, 1000грн. Тел.0-98-920-73-00.

• **Samsung,** диаг. 54 см, д/у, в/вход, в хор. сост., 700 грн. Тел.0-67-260-76-18.

• **Samsung-CS-14** R1R, диаг. 37 см, 250 грн. Тел.0-95-630-97-07.

• **Tauras,** диаг. 52 см, б/у в раб. сост., 500 грн. Тел.0-97-330-34-93.

• **Toshiba,** диаг. 54 см, б/у, в отл. сост., плоский экран. Тел.0-98-936-81-71.

• **TCL,** б/у, 500 грн. Тел.0-96-551-03-11.

• **Электрон** Ц-382Д-И, кинескоп Toshiba, рабочий. Тел.0-67-185-93-96.

КУПЛЮ

• **Магнитофон** бобин., в любом сост., неразукомпл. Тел.067-742-83-95

• **Магнитофон** бобинный Ростов, электронику ВМ-12. Тел.0-66-398-01-37.

• **Радиодетали:** транзисторы КТ203-603-904, микросхемы серий 133-140-564, нов. и б/у, дорого. Тел.0-66-398-01-37.

• **Радиолампы** ГУ, ГНИ нов. и б/у, другие радиолампы, индикаторные. Тел.0-66-398-01-37.

• **ТВ** LG, Samsung, 54-72см, в раб и нераб. сост., с любой поломкой, LCD, LED, Plazma, на з/ч, срочно, самовывоз. Тел.0-98-920-73-00, 0-98-621-40-77.

• **Телевизор** б/у, ч/б, цветной врем. СССР в дерев. оправе, в любом сост., неразукомпл. Тел.067-742-83-95

• **Телевизор** любой модели, плоский, аппаратуру музыкальную, в хор. раб. сост. Тел.0-68-478-38-00.

• **Телевизор** любой, возм. в нерабоч. сост., с поломкой, разбит. экран, после грозы. Тел.0-67-260-76-18.

• **Телевизор,** магнитофон сов. пр-ва, б/у, возм. сломан. Тел.0-95-886-40-41, 0-68-459-41-41.

МІНЯЮ

• **Телефон** б/у, в раб. сост. Sony-Ericsson на тиски больш., в раб. сост. К-800. Тел.0-67-966-09-34

ПРОДАМ

Комп'ютери

• **Intell** Atom 2-ядер., 1,6 Ghz/1 Gb DDR II/ HDD 160 Gb/DVD-RW/ 300 W, возм. с монитором, 850* грн. Тел.0-98-539-69-29.

Ремонт ноутбуков, планшетов, компьютеров, мониторов.
т. 74-32-20, 098-11-44-388
050-05-44-388

• **Видеокарта** PCI-EX Ge Force 7300 GT - 250Mb, 512Gb, 1Gb, 300* грн. Тел.0-98-539-69-29.

• **Жёсткий** диск 40 - 500 Gb, 100 грн. Тел.0-98-539-69-29.

• **Компьютер** игровой i3- 3,0 Ghz/DDR III 6 Gb/HDD 640 Gb/Ge Force 550 Ti 1Gb/DVD-RW/400W,возм. с монитором, игра танки и др. в хорошем качестве, 4500*грн. Тел.0-98-539-69-29.

• **Ноутбук** 2-ядер. Acer Aspire 5738 (15,6») Core 2 Duo 2,53 Ghz/DDR 2 Gb/HDD 320 Gb/ Wi-Fi/DVD-RW, з/у в ком-те, 2500* грн. Тел.0-98-539-69-29.

• **Ноутбук** 2-ядер.15,6» eMachines 640 AMD Athlon 2,1 Ghz x2/DDR II 3Gb/HDD 320 Gb/ DVD-RW/Wi-Fi/ з/у, в идеал. сост., 2850 грн. Тел.0-98-539-69-29.

• **Ноутбук** Lenovo B850, нов., с настройками, 15000 грн. Тел.0-97-216-48-91.

• **Оперативная** память DDR I, II, III 2 Gb на ПК, ноутбук, 250 грн. Тел.0-98-539-69-29.

КУПЛЮ

• **Ноутбук** в любом сост., б/у, нов., или на з/ч. Тел.0-98-114-43-88, 74-32-20.

• **Ноутбук** в хор. раб. сост., или выкуплю. Тел.0-68-478-38-00.

• **Ноутбук,** компьютер в любом сост., дорого. Тел.0-98-539-69-29.

• **Ноутбук,** компьютер, монитор в любом сост., возм. с поломкой, или обмен на рабочий + ваша допл. Тел.0-67-554-18-00.

ПРОДАМ

Побутова техніка

• **Бойлер** оригинал. Chaffoteaux, б/у 1 год 4мес., в ид. сост., 2000*грн. Тел.0-66-088-54-78, 0-99-001-73-63.

• **Посудомоечна** машина Bosch Германия, гарантия. Тел. 78-24-91, 067-532-85-94

• **СВЧ-печь** LG, б/у, в раб. сост. Тел.0-97-033-83-97.

• **Электродуховка** Bosch, встраиваемая, б/у, в отл. сост. Тел. 78-24-91, 067-532-85-94

• **Электрообогреватель** Каховка, б/у, в раб. сост., 3шт, 300грн. Тел.0-98-428-53-44.

• **Электроплита** Электра 1001М, б/у, в раб. сост., 2500грн. Тел.0-96-902-61-03.

Холодильники

• **Beko,** 2-камер., низкотемперат., мороз. внизу, на 3 секции, выс. 1,95м, отл. сост., 5 лет, все полки целые, 4500 грн. Тел.0-97-815-83-41.

privatka.ua
ВЫЗОВ РЕКЛАМНОГО АГЕНТА В ОФИС
Звоните:
068-603-70-02
095-718-00-01
Пишите:
ra@privatka.poltava.ua
ПРИВАТНА газета

• **Bosch-Liebherr,** 2-камер., пр-во Германия. Тел. 78-24-91, 067-532-85-94

• **Snaige,** б/у. Тел.0-98-740-72-78.

• **Атлант** 2-камер., в отл. сост., 2500 грн. Тел.0-96-614-42-02.

• **Днепр-2МС,** в хор. раб. сост. Тел.0-96-827-18-69.

• **Донбасс,** хор. сост., 1500. Тел.0-67-743-37-97.

• **Донбасс-316Е** в хор. раб. сост. Тел.0-67-929-03-87.

• **Камера** мороз. Bosch 6-7 ящиков, пр-во Германия. Тел. 78-24-91, 067-532-85-94

• **Кодры,** б/у. Тел.0-67-428-57-28.

• **Ларь** мороз. бытов. на 400л, б/у, в раб. норм. сост., пр-во Дания, 2500грн. Тел.0-99-044-81-47, 0-68-155-36-55.

• **Ларь** мороз. бытов., б/у, с гарантией. Тел.0-67-532-54-31, 0-99-405-33-82.

Пральні машини

• **Bosch-Miele** 1400 об., верхняя, боковая загрузка пр-во Германия, гарантия. Тел. 78-24-91, 067-532-85-94

• **Bosch-Siemens,** б/у, пр-во Германия, гарантия. Тел.0-67-542-82-20, 067-488-77-48

• **Indesit** автомат, 5кг, электр. управление, б/у, в хор. сост., докум., 1800грн. Тел.0-68-352-14-99.

• **Indesit,** 5кг, 60х60х85, с окошком, в раб. сост., докум., 1400грн. Тел.0-95-097-27-96.

• **LG,** загр. 3,5кг, в отл. сост., недорого. Тел.0-98-066-91-95.

• **Samsung** автомат, 6кг, керамич.нагреватель, деликат.стирка, защита от перенапряж. и протекания. Тел.0-67-146-94-56, 0-67-919-27-05.

• **Whirlpool,** б/у, вертик., 900х600х400, в раб. сост., 100. Тел.0-97-510-90-10.

• **Сатурн-2** полуавтомат, с центрифугой, на 6кг (STWK 7603), нов., 2500*грн., Тел.0-67-237-36-31, 0-67-744-16-94.

Швейні машини

• **Подольская** ручная, в раб. сост., 500грн. Тел.0-99-004-58-35.

• **Подольская,** 80 годов. Тел.0-97-210-25-63, 6-83-93.

• **Подольская,** ножная, в хор. сост., 550грн. Тел.0-99-531-31-49.

• **Подольская,** ножная, тумбочка, цв.св.-коричн., без ремня, наприводколесо, б/у, в раб. сост., 200грн. Тел.0-98-306-55-74.

• **Распошив** промышлен. «Тупико» со столом на 220В. Тел.0-67-288-23-76.

• **Шв.машина** пр-ва Германия, б/у, в отл. сост., с эл.приводом, в чехле, 1500грн. Тел.0-67-305-91-68.

• **Шв.машинка** Подольского з-да, ручная, 1953г/в, в раб. сост., 500грн. Тел.0-97-330-34-93.

• **Шв.машинка** промышлен., со столом, 1022, Светловодск. Тел.0-67-524-51-14.

Газове та твердопаливне обладнання

• **Газ.плита** 4-конф., колір білий, вир. Білорусія, 600грн. Тел.0-98-325-41-76.

• **Газ.плита** 4-конф., с духовкой + газ.счётчик с докум., недорого. Тел.0-98-023-96-29.

• **Газ.плита** Indesit 4-конф., б/у, в хор. сост. Тел.0-50-327-67-74.

• **Колосники** в печь или котёл КСТ-16, 200. Тел.0-68-247-20-87.

• **Котёл** в баню/сауну, самодельный, мет. 10мм, 6000грн. Тел.0-67-801-81-31.

• **Котёл** газ. Herman, б/у, в раб.сост. Тел.0-68-206-90-48.

• **Котёл** газов. Термо, 7,5кВт, б/у сезон, в отл. раб. сост., форма батареи, 2500грн. Тел.0-93-780-16-37.

• **Котёл** твердотопл., нов., в к-те, про-во Польша. Тел.0-50-594-12-85.

• **Котлы** твердотопливные «Кобзар» надежны, современны, просты в использовании. Сталь-4 мм, термомеханический регулятор тяги, площадь обогрева 100-300м2. Собственное пр-во, «Каневский механ.з-д». Доставка. Сайт: frezer.com.ua, 096-105-91-78, 04736-31-062

• **Садки** с., Набережная ул., 69, уч-к 10 сот., под индив. застройку, рядом газ, свет, школа 500 м, 4800*. Тел.0-68-922-24-56.

КУПЛЮ

• **Газ.плиту,** СВЧ-печь, в отл. раб. сост., чистую. Тел.0-68-478-38-00.

• **Колонку** газ., электродвигатель, б/у, возм. сломан. Тел.0-95-886-40-41, 0-68-459-41-41.

• **Машину** стир., б/у, сов. пр-ва, любую, в любом сост., неразукомпл. Тел.067-742-83-95

• **Соковыжималку** электрич. дисковую + ручную (Струмок), в отл. раб. сост. Тел.0-68-478-38-00.

• **Стир.машину,** пылесос любой модели, в отл. раб. сост. Тел.0-68-478-38-00.

• **Утюг,** вентилятор, пылесос и т.д. и т.п. Тел.067-742-83-95

• **Холодильник** б/у, в любом тех. сост., дорого, самовывоз. Тел.0-97-802-31-99, 0-50-032-02-82.

• **Холодильник,** б/у, сов. пр-ва, любой, в любом сост., битый, в нераб. сост. Тел.067-742-83-95

• **Холодильник,** мороз. камера. Тел.0-98-151-48-78.

• **Холодильник,** мороз. камеру, в отл. раб. сост., недорого. Тел.0-68-478-38-00.

• **Холодильник,** стир. машину, б/у, возм. сломан. Тел.0-95-886-40-41, 0-68-459-41-41.

ВСЕ! Будівництво в одній газеті!

Рубрика 5

ул. Леонова 96
ДОМУС.АРТ металлопрокат
(067) 601-67-60
(096) 638-04-94

НАИМЕНОВАНИЕ	ЦЕНА
Арматура 6-20мм	договорная
Газоблок	договорная
Труба водогазопроводная	договорная
Лист оцинкованый	договорная
Труба профильная	договорная
Профнастил	договорная
Уголок металлический	договорная
Швеллер	договорная
Утеплитель	договорная
Шифер	договорная
Фонера, ДВП, ДСП	договорная
Лист металлический	договорная

ПОСЛУГИ

Електроприлади

• **Забыть** об огромных счетах от Облэнерго и Теплосетей Вам поможет наш газогенераторный комплекс. Производим электроэнергию и тепло из биомассы и древесины. Зеленый тариф, консультации. Северная Корона. 050-953-79-91, 063-34-84-684

• **Производство** транспортеров ленточных, шнековых, скребковых, цепных, пластинчатых от 4 000грн/метр, а так же рольгангов, норий, зерносушилок, упаковочного оборудования. Чертеж, производство, монтаж, доставка по Украине. Тел.: 096-050-94-92, landau.in.ua

ПРОДАМ

• **Гидравлический** съёмник. Тел.0-97-802-31-99, 0-50-032-02-82.

• **К-т** оборудования мини-завода для производства шлакоблока: пресс шлакоблочный, пресс полублоков, транспортное оборудование и т.д. Тел.067-566-97-09

• **Клеймера** буква; цифра. Тел.0-97-802-31-99, 0-50-032-02-82.

• **Кругляк** Ст.45 диам. 100, дл. 1м. Тел.0-97-802-31-99, 0-50-032-02-82.

• **Пила-циркулярка,** мощн. 2,2кВт. Тел.0-98-748-52-10, 0-50-327-62-73.

• **Редуктор** кислород., углекси., ацетилен. Тел.0-97-802-31-99, 0-50-032-02-82.

• **Трансформатор** сварочный ТС-300 AL (алюмин.). Тел.0-97-802-31-99, 0-50-032-02-82.

• **Трубогиб** ручной (переносной). Тел.0-97-802-31-99, 0-50-032-02-82.

• **Циркулярка** с фуганком и эл.мотором, 3-4кВт, нов. Тел.0-98-700-77-24.

• **Циркулярка** (для распилки дров), Крюков, ул.Крушельницкой, 28. Тел.0-96-304-31-18.

• **Электродвигатель,** мотор-редуктор. Тел.0-96-036-08-78.

КУПЛЮ

• **Автоматы,** пускатели, контакторы. Тел.0-96-036-08-78.

• **Бензопилу,** кроме произв. СССР, бензокосу, другой бензоинструмент на з/ч, недорого. Тел.0-50-530-98-87, 0-98-482-50-18.

• **Болгарку** большую, торцовку электр. по дереву. Тел.70-33-64, 0-67-532-51-03.

• **Лампы,** светильники, прожектора, дросселя и другую электросветотехнику. Складского хранения. Опт. 067-622-52-57, 050-320-19-14, e-mail: fed@a-teleport.com

• **Перфоратор,** болгарку, в отл. раб. сост. Тел.0-68-478-38-00.

• **Сварочный** аппарат, самодельный. Тел.098-258-00-19, 095-902-56-27
• **Тиски.** Тел. 098-258-00-19, 095-902-56-27
• **Эл.** двиг. 1,5кВт, 1500 об. Тел.0-97-193-04-33.
• **Электродвигатель,** мотор-редуктор. Тел.0-50-308-45-24, 0-96-036-08-78.
• **Электродвигатель.** Тел.0-97-242-87-10.
• **Электродвигатель.** Тел.098-258-00-19, 095-902-56-27
• **Электроды,** круги отрезные, зачистные. Тел.0-68-067-49-77, 0-50-848-05-76.

ПОСЛУГИ

Будівельні матеріали

• **Бетон** М-100, М-300, доставка миксером 2 -10куб.м, недорого. Тел.0-97-164-44-04
• **Бетон** М-150, М-300, услуги бетононасососа, подача 23 м.Тел.0-97-164-44-04, 0-50-327-35-50.
• **Бетон** М-200, М-350, доставка миксером 7-10куб.м, недорого. Тел. 0-50-327-35-50.
• **Сдам** в аренду леса-вышку 10 м, на колёсах, 50 грн/сутки. Тел.0-67-742-73-00

ПРОДАМ

• **OSB** 10мм, 12мм, недорого. Тел.0-68-127-35-12.
• **OSB** 10мм, 15мм. Тел.0-67-535-30-15, 0-96-038-33-83.
• **OSB** 15мм, 18мм, недорого. Тел.0-68-127-35-12.
• **OSB** 6мм, 8мм, недорого. Тел.0-68-127-35-12.
• **QSB** 10, 6т. Тел.0-96-979-75-31
• **Арматура** рифлёная, гладкая, 10мм, 142мм. Тел.0-96-519-16-38.
• **Балка** 100х100, 100х150, дл. 4,5 м, 6 м сосна. Тел.0-67-901-74-19, 0-50-525-53-00
• **Балка** 100х100, 100х150, дл. 6 м, сосна. Тел.70-33-64, 0-67-532-51-03.
• **Балка,** стропила 100х100, 100х150, соснов., дл. 4,5м, 6м. Тел. 067-307-77-00
• **Балка,** стропила соснов. 50х150, 50х100, дл. 6м. Тел.70-33-64, 0-67-532-51-03.
• **Балка,** стропила соснов. дл. 4.5 м, 6м. Тел.70-33-64, 0-67-532-51-03.
• **Балки,** стропила сосны 6м, 4,5м. Тел.096-262-10-00
• **Батарея** чугун. 10сек., 9сек., нов, не окраш., раз. 60х100х15. Тел.0-97-802-31-99, 0-50-032-02-82.
• **Бетон** М-200, М-400 миксером объем 6куб.м, 12куб.м. Тел.097-1-802-820
• **Бетон** раствор, ЗИЛ-самосвал. Тел.0-97-511-89-85, 0-67-778-43-49.
• **Бетон,** раствор. Тел.0-68-153-01-71
• **Блок** газобетонный (газоблок), заводск., сертификат + перемычка для газоблоков. Тел.0-67-742-73-00
• **Блок** гранотсевн.-бетон. 19х19х39, 12х19х39. Тел.0-67-110-44-74, 0-50-661-06-76.
• **Блок** гранотсевный стеновой 20х20х40, перестеночный 10х20х40, полнотельный, прочность М100, сертиф. Тел.0-96-455-67-47.
• **Блок** гранотсевный стеновой 20х20х40, перестеночный 12х20х40. Тел.097-1-802-820
• **Блок** гранотсевный стеновой 20х20х40. Тел.0-96-563-73-86, 0-68-333-68-75.
• **Блок** гранотсевный, шлакоблок 20х20х40, сертифиц. Тел.0-68-153-01-71
• **Блок** ж/б 1800х620х200мм, 10шт. Тел.0-96-203-23-39.
• **Блок** пенобетон. 200х300х600, 100х300х600. Тел.050-346-59-33, 067-111-82-55.
• **Блок** пенобетон. армир., конструкц., теплоизол., 200х300х600, 100х300х600. Тел.099-065-93-10, 098-420-71-14
• **Блок** пенобетон., конструкц., теплоизоляц., армиров., 600х300х200, 600х300х100. Тел.0-97-216-36-31, 0-50-531-01-39.
• **Блок-хаус** 25х100, сосна, пер вы, второй сорт. Тел. 067-307-77-00
• **Блок-хаус** дл. 2м, 3м. Тел.70-33-64, 0-67-532-51-03.
• **Блок-хаус** дл. 4м, 4,5м. Тел.70-33-64, 0-67-532-51-03.
• **Блок-хаус** сосна, дл. 4,5м, дл. 6м. Тел.70-33-64, 0-67-532-51-03.
• **Блок-хаус,** 3м, 4,5м. Тел.096-262-10-00
• **Блок-хаус,** имитация бруса. Тел.0-95-221-74-43.
• **БМЗ** 30х12х6 1,2-эт., нов. и б/у. Тел.0-67-535-34-77.
• **Бордюр** дорожный сухопрессованный, тротуарный, сертифиц., 100х30х15, 300х30х15 Тел.0-68-153-01-71
• **Бордюр** тротуар. 100х18х8м, 50х18х8. Тел.0-68-153-01-71
• **Бордюр,** б/у, L-3,0, 21шт., 1500грн. Тел.067-530-66-66
• **Брус** 100х100, 100х150, дл. 4,5 м, сосна. Тел.70-33-64, 0-67-532-51-03.
• **Брус** 100х100, 100х150, дл. 6 м, сосна. Тел.70-33-64, 0-67-532-51-03.
• **Брус** 100х150, 100х50, дл. 6 м, 4,5 м, сосна.Тел.0-67-901-74-19, 0-50-525-53-00
• **Брус** 100х150, 50х150, дл. 6 м, 4,5 м, сосна. Тел.0-67-901-74-19, 0-50-525-53-00
• **Брус** 150х150, 150х50, дл. 6 м, сосна. Тел.70-33-64, 0-67-532-51-03.
• **Брус** 150х200, дл. 7 м. Тел.70-33-64, 0-67-532-51-03.
• **Брус** 20х40 дл. 4,5 м, 40х40 дл. 2,25 м, сосна. Тел.70-33-64, 0-67-532-51-03.
• **Брус** 25х100 дл. 6 м, 25х150 дл. 2,25 м, сосна. Тел.70-33-64, 0-67-532-51-03.
• **Брус** 40х70, 50х150, дл. 6 м, 4,5 м сосна. Тел.0-67-901-74-19, 0-50-525-53-00
• **Брус** 50х100, 50х150, дл. 6 м, 4,5 м сосна. Тел.0-67-901-74-19, 0-50-525-53-00
• **Брус** 50х100х4,5, 50х150х6. Тел.0-67-535-30-15, 0-96-038-33-83.
• **Брус** 50х120, 50х150, соснов., дл. 4,5м, 6м. Тел. 067-307-77-00
• **Брус** 50х50, 50х100, соснов., дл. 4,5м, 6м. Тел. 067-307-77-00
• **Брус** 70х100, дл. 8 м. Тел.70-33-64, 0-67-532-51-03.

• **Брус** сосны, дл. 4,5м, 6м. Тел.096-262-10-00

• **Брус** строит. 100х100х6, 100х150х6. Тел.0-67-535-30-15, 0-96-038-33-83.

• **Брус.** Тел.0-68-480-90-07, 0-98-887-75-77.

• **Бут** калиброванный, простой, недорого. Тел.0-67-960-73-64, 0-99-057-98-74
• **Бут** калиброванный. Тел.0-67-902-17-55, 0-66-517-05-14.
• **Бут** калиброванный. Тел.0-97-511-89-85, 0-67-778-43-49.
• **Вагонка** (фальш-брус, имитация), 20х110 дл. 3м, закарпатская ель. Тел.0-67-307-77-00.
• **Вагонка** блок-хаус 4,5 м, сосна. Тел.70-33-64, 0-67-532-51-03.
• **Вагонка** липа, дл. 2м, 3м. Тел.096-262-10-00
• **Вагонка** ольха 2,5м, 3м. Тел.096-262-10-00
• **Вагонка** ольха дл. 0,5; 1,5 м. Тел.70-33-64, 0-67-532-51-03.
• **Вагонка** ольха дл. 2 м, 5 м. Тел.70-33-64, 0-67-532-51-03.
• **Вагонка** сосна дл. 2,5м; 3м. Тел.067-307-77-00
• **Вагонка** сосна, 1 сорт, дл. 0,5м, 1м. Тел.70-33-64, 0-67-532-51-03.
• **Вагонка** сосна, дл. 1,5м, 3м. Тел.096-262-10-00
• **Вагонка** сосна, дл. 3м, 4,5м. Тел.70-33-64, 0-67-532-51-02.
• **Водосточная** система, Profiline, Польша. Тел. 067-907-27-15, 066-756-73-36
• **Ворота** гараж., раз. 2,50х2,50, с калиткой раз. 2,10х70. Тел.0-97-802-31-99, 0-50-032-02-82.
• **Ворота** гаражные, рамка под кирпич, 2500х2000. Тел.0-98-222-92-36, 0-50-589-58-95.
• **Ворота** дворовые со столбами и калиткой, 3000х1700, 1000х1700. Тел.0-50-589-58-95, 0-98-222-92-36.
• **Ворота** кованные автоматические. Тел. 067-907-27-15, 066-756-73-36
• **Газобетон** UDK 200х300х600, 100х200х600. Тел.0-96-979-75-31
• **Газоблок** 200х300х600, 100х300х600. Тел.0-67-535-30-15, 0-96-038-33-83.
• **Гипсокартон** стеновой, потолочный, профиль. Тел.0-97-511-89-85, 0-67-778-43-49.
• **Глина** в мешках, 50 кг. Тел.0-97-511-89-85, 0-67-778-43-49.
• **Глина,** песок. Тел.0-67-902-17-55, 0-66-517-05-14.
• **Глина.** Тел.0-67-530-93-44.
• **Глина.** Тел.0-67-906-93-35, 78-03-06.
• **Гранотсев** 0/5. Тел.0-68-153-01-71
• **Гранотсев** в мешках, 50 кг. Тел.0-97-511-89-85, 0-67-778-43-49.
• **Гранотсев,** смесь, щебень. Тел.0-67-730-16-96.

Бетон и железобетон от производителя. Сертифиц. лаборатория. Доставка. Цены договорные. Т. 067-532-80-60

Блок-хаус; сайдинг виниловый производство Канада, Польша, Украина. Доставка, замеры, расчет, монтаж. Т. 067-302-12-83

Металлочерепица (RUUKKI, ThermaSteel, СТАЛЕКС). Т. 067-302-12-83

Продам б/у оборудование по производству пеноблоков. Смеситель V 0,5 куб.м, три формы на 3 м.к, пеногенератор, в хор.сост., действующее с обучением. Т. 096-439-16-97, 050-346-90-41

Предоставляем услуги по распиловке леса. База Экобрус. Т. 096-262-10-00

Утеплитель. Минеральная вата Isover, Rockwool, Технониколь, Термолайф. Доставка. Т. 067-302-12-83

Половая доска, блок-хаус. Т. 096-262-10-00

Брус, балки, доска, дрова. Т. 096-262-10-00

Вагонка деревянная (сосна, липа, ольха), фальш-брус. Т. 096-262-10-00

Брус, балки, доска, рейка. Т. 068-480-90-07, 098-887-75-77

Дымоходы из нерж. стали от 110 мм до 220 мм. Т. 050-308-04-07, Виктор

Металлочерепица, доставка, замеры. Т. 067-546-86-78, 067-535-28-05

Сайдинг, утеплитель, водосточные системы. Т. 067-546-86-78, 067-535-28-05

Профнастил для заборов и кровли. Т. 067-546-86-78, 067-535-28-05

Пеноблоки. Т. 050-346-59-33, 067-111-82-55

БУДІВЕЛЬНІ МАТЕРІАЛИ
за найкращими цінами
OSB-10, ПРОФНАСТИЛ КОЛЬОРОВИЙ, ЦЕМЕНТ, ШИФЕР ВОСЬМИХВИЛЬОВИЙ ПЛОСКИЙ, ОЦИНК. ЛИСТ, ПРОФНАСТИЛ, МЕТАЛОЧЕРЕПИЦЯ, РУБЕРОЇД, ДВП, ГІПСОКАРТОН, ЦВЯХИ, ПІНОПЛАСТ, СІТКА РАБІТЦА, УТЕПЛЮВАЧ, САТЕНГІПС, ІЗОГІПС, ПРОФІЛЬНІ ТРУБИ, БРУС, ДОШКА, РЕЙКА, ПАЙКА, КАНАЛІЗАЦІЯ, ЕЛЕКТРОТОВАРИ, ТА ІНШЕ
с. Недогарки, вул. Київська,136 (траса Кременчук-Київ)
067 535 89 05

ВСЕСВІТ ДАХУ та ФАСАДУ

- ПОКРІВЕЛЬНІ ТА ФАСАДНІ МАТЕРІАЛИ,
- МЕТАЛОПЛАСТИКОВІ ВИРОБИ,
- ВОДОСТІЧНІ СИСТЕМИ,
- УТЕПЛЮВАЧІ.
Onduline RUUKKI VYTEC PROFIL 15 років в Україні ROCKWOOL Hunter ISOVER
т. 067-532-35-25, 095-454-20-86 vsesvitdahu.com.ua

• **Гранотсев,** смесь, щебень. Тел.0-97-233-88-99.
• **Гранотсев,** смесь. Тел.0-67-902-17-55, 0-66-517-05-14.
• **Гранотсев,** смесь. Тел.0-97-511-89-85, 0-67-778-43-49.
• **Гранотсев,** щебень, от 10т. Тел.0-68-040-37-99.
• **Гранотсев,** щебень. Тел.097-232-1-333.
• **Гранотсев.** Тел.0-67-906-93-35, 78-03-06.
• **Грунт,** земля, земля на подсыпку. Тел.0-67-902-17-55, 0-66-517-05-14.
• **Двутавр** 4м, швеллер 14- 3м. Тел.0-97-767-95-62.
• **Доска** 100х25, 200х25, дл. 6 м. Тел.0-67-901-74-19, 0-50-525-53-00.
• **Доска** 25 мм н/о строит. сосна. Тел.70-33-64, 0-67-532-51-03.
• **Доска** 25х100, 25х120, дл. 6 м, 4 м, сосна. Тел.0-67-901-74-19, 0-50-525-53-00
• **Доска** 25х100х6, 25х150х4,5. Тел.0-67-535-30-15, 0-96-038-33-83.
• **Доска** 50 мм, дл. 4,5 м, 6 м. Тел.70-33-64, 0-67-532-51-03.
• **Доска** дуба 50 мм камер. сушки. Тел.70-33-64, 0-67-532-51-03.
• **Доска** дуба сухая столярная 30мм, 50мм. Тел.0-50-346-85-17, 0-97-134-95-03.
• **Доска** камерн. сушки н/о, сосна, 40мм, 50мм, столярная, дл. 4м, 4,5м. Тел.0-67-385-99-51.
• **Доска** н/о 25мм, дл. 1м, 6м. Тел.096-262-10-00
• **Доска** н/о 50мм камерной сушки, 4,5м. Тел.096-262-10-00
• **Доска** н/о камерн. сушки, ольха, 25мм, 50мм, столярная, дл. 4,5м. Тел.0-67-385-99-51.
• **Доска** обр. 25 мм, 50 мм, дл. 4 м, сосна. Тел.70-33-64, 0-67-532-51-03.
• **Доска** обр. 25мм, соснов., дл. 4,5м; 6м. Тел.067-307-77-00
• **Доска** обрезн., дл.3м, дешево для опалубки. Тел.70-33-64, 0-67-532-51-03.
• **Доска** обрезная строит. 25х100, 25х200, дл. 6 м. Тел.0-67-901-74-19, 0-50-525-53-00.
• **Доска** пола 35х105мм, дл. 4м, первый и второй сорт, 160 грн/кв.м. Тел. 0-67-307-77-00.
• **Доска** пола шпунтов. дл. 4,5 м. Тел.70-33-64, 0-67-532-51-03.
• **Доска** пола шпунтов., дл. 3 м. Тел.70-33-64, 0-67-532-51-03.
• **Доска** пола, сосна, дл. 4м, 4,5м. Тел.096-262-10-00
• **Доска** сосны камер. сушки 50 мм, 25 мм, дл. 6 м. Тел.70-33-64, 0-67-532-51-03.
• **Доска** ясень, сухая, 50мм, 30мм. Тел.0-50-346-85-17, 0-97-134-95-03.

• **Доска.** Тел.0-68-480-90-07, 0-98-887-75-77.

• **Дрова** соснов. Тел.70-33-64, 0-67-532-51-03.
• **Евроруберойд** «Бикроэласт», б/у, лежал на оцинк.листах, 150кв.м, на подкладку и др. Тел.0-98-701-75-10.
• **Забор** бетонный 2,2х4 м, ж/б П6В со стаканом. Тел.0-68-153-01-71
• **Забор** ж/б, секц. 2х0,5м, столбы. Тел.0-96-563-73-86, 0-68-333-68-75.
• **Здание** под разборку из белого кирп. и плит перекрытия, в центре. Тел.0-67-531-22-28.
• **Земля** на подсыпку, чернозём. Тел.0-97-180-28-20.
• **Земля,** чернозем. Тел.097-1-802-820
• **Земля.** Тел.0-67-906-93-35, 78-03-06.
• **К-т** кровельных элементов: ветровая, конёк. Тел. 067-907-27-15, 066-756-73-36
• **К-т** кровельных элементов: лобовая, примыкание. Тел. 067-907-27-15, 066-756-73-36
• **Камень.** Тел.0-67-906-93-35, 78-03-06.
• **Керамзит** в мешках, новый. Тел.097-1-802-820
• **Керамзит** в мешках. Тел.0-97-511-89-85, 0-67-778-43-49.
• **Кирпич** б/у, белый, красный, недорого. Тел.0-96-099-43-33, 0-67-534-13-23.
• **Кирпич** белый (Светловодск); красный (Кагамлык), от 3 пачек. Тел.0-67-902-17-55, 0-66-517-05-14.
• **Кирпич** белый, б/у. Тел.0-97-767-95-62.
• **Кирпич** белый, красный, б/у и нов. (нов. на поддонах). Тел.0-96-383-31-52.
• **Кирпич** белый, красный, поштучно. Тел.0-97-511-89-85, 0-67-778-43-49.
• **Кирпич** белый, красный. Тел.0-67-742-73-00
• **Кирпич** белый, красный. Тел.0-97-511-89-85, 0-67-778-43-49.
• **Кирпич** красный печной М200, выдерживает до 1000 градусов, на цоколь, погреб, грубу, дымоход. Тел.0-67-742-73-00

ПЛИТКА
ВІБРОПРЕСОВАНА
«Старе місто»
«Кирпичик»
БОРДЮР

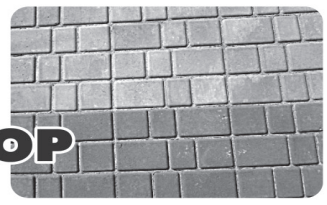

ЗАБОРИ
• Асортимент
• Встановлення
СЕКЦІЙНІ ЗАЛІЗОБЕТОННІ
ХВІРТКИ ВОРОТА

с. Піщане, вул. Київська, 101 (колишній ТІК)
т. 050-346-90-41, 76-08-01, 067-531-77-04
beton-elit.jimdo.com

БЕТОNиТ 15 РОКІВ НА РИНКУ!
ПЛИТКА ТРОТУАРНА ВІБРОПРЕСОВАНА
Старе місто
h - 3 см
h - 4,5 см
h - 6 см
ВІД 104 грн.

Венеція
h - 4,5 см
Кирпичик
h - 4,5 см

ПЛИТКА ТРОТУАРНА ВІБРОЛИТА
50х50
h - 6 см

40х40
h - 5 см

Єврозабори
Ворота
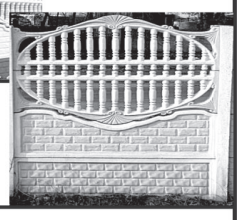
Блок стіновий
200 х 200 х 400
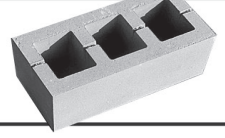

Бордюри
Відливи
750 х 300 х 150
500 х 210 х 60
250 х 160 х 60
Кришки на стовпчики
Парапети
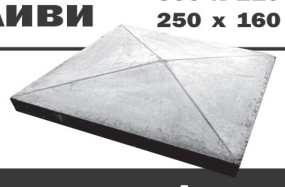

вул. Ярмаркова, 7 (1-й Занасип, р-он Авторинку)
т. 067-418-00-60, 050-304-66-62 • betonit.in.ua

ЗАБОРИ
(цемент М-500)
ВОРОТА
ХВІРТКИ
СИПУЧІ МАТЕРІАЛИ
• Замір
• Виготовлення
• Доставка та установка
097-240-76-03

УСТАНОВКА ЗАБОРЫ ДОСТАВКА
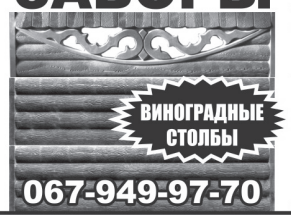
ВИНОГРАДНЫЕ СТОЛБЫ
067-949-97-70

privatka.ua
ИЩИТЕ МАСТЕРА
на сайте privatka.ua

ПРИВАТНА газета

ПРОФНАСТИЛ от 99 грн/м²
МЕТАЛЛОЧЕРЕПИЦА
МЕТАЛЛОПРОКАТ
АРМАТУРА • БАЛКА
ШВЕЛЕР • УГОЛОК
КРУГ • КВАДРАТ
ЛИСТ • ТРУБА
АМК альфа металл компани
067 535 28 88
050 348 85 44
amk.in.ua
г. Кременчуг, пр. Свободи, 85Е

МЕТАЛОЧЕРЕПИЦЯ
ПРОФНАСТИЛ
ГАРАНТІЯ ЯКОСТІ
ЦІНИ ВІД ДИЛЕРІВ
СКиФ Современная Кровля и Фасад
вул. Київська, 32, оф. 66, т. 098-077-23-77, 067-535-04-08

Roofing
RUUKKI ТЕРМАСТИЛ СТАЛЕКС
т. 097-499-30-19
ул. Майора Борищака, 35 (Цюрупы)
МЕТАЛЛОЧЕРЕПИЦА
ПРОФНАСТИЛ
ВСЕ для ФАСАДА
ВОДОСТОЧНЫЕ СИСТЕМЫ

• **Кирпич** новый, б/у, белый, красный. Тел.097-1-802-820

• **Кирпич** огнеупорный + клей огнеупорный. Тел.0-67-742-73-00

• **Кирпич** силикатный, б/у, 3,50грн/шт. Тел. 067-907-27-15, 066-756-73-36

• **Кирпич.** Тел.0-67-906-93-35, 78-03-06.

• **Колодец** водопроводный ж/б, прямоугольный, 1,2х1,2м, выс. 1,4м, 2шт. Тел.0-96-203-23-39.

• **Кольцо** ж/б 1,0х0,9; 1,4х0,9, в к-те крышка, люк, днище. Тел.0-96-383-31-52.

• **Кольцо** ж/б диам. 0,7 м, 1 м, крышка, дно. Тел.0-68-153-01-71

• **Кольцо** ж/б диам. 1,15х0,9м; 1,7х0,9м, в к-те крышка с люком, днище. Тел.0-96-563-73-86.

• **Кольцо** ж/б диам. 1,5 м, 2 м, крышка, дно. Тел.0-68-153-01-71

• **Кольцо** ж/б диам. 1х0,9м; 1,4х0,9м, в к-те крышка с люком, днище. Тел.0-68-333-68-75.

• **Кольцо** ж/б диам. 2х0,9м; 2,3х0,9м, в к-те крышка с люком, днище. Тел.0-96-563-73-86.

• **Лежак** в сауну ольха, липа, 30х80. Тел.0-50-346-85-17, 0-97-134-95-03.

• **Лежаки** ольха для бани. Тел.70-33-64, 0-67-532-51-03.

• **Лестничная** площадка. Тел.0-67-535-34-77.

• **Лестничный** марш с площадками. Тел.0-67-535-34-77.

• **Лист** мет. оцинков., 2х1м, нов., 10 листов. Тел.0-67-992-74-09.

• **Лист** мет. радянського виробн., довж. 3м, шир. 1,3м, товщ. 3м, оцинковка 2х1,2м, смт Козельщина. Тел.0-96-325-29-44

• **Лист** мет. толщ.8мм, для печи в баню или магнала, 1000х800. Тел.0-68-247-20-87.

• **Лист** нерж.: дл.2м, шир.1м, 2 шт., дл.1,50м, шир.1м, 1шт., б/у, в хор. сост. Тел.0-96-304-47-49.

• **Лист** стал. н/ж 1,2мм, раз. 1х2м. Тел.0-97-802-31-99, 0-50-032-02-82.

• **Лист** стал., тол. 8мм, разм. 70х1,35. Тел.0-97-802-31-99, 0-50-032-02-82.

• **Лист** стальной 14мм. Тел.0-96-203-23-39.

• **Металлосайдинг** блок-хаус, под дерево. Тел. 067-907-27-15, 066-756-73-36

• **Металлочерепица** (Pruszynski) 1180х4000. Тел. 063-223-2157

• **Металлочерепица** (Pruszynski) 1180х4000. Тел. 70-31-43, 0-50-636-69-19

• **Металлочерепица** (Pruszynski) 1180х4000. Тел.098-422-09-49

• **Металлочерепица** Decorrey Ruukki, пр-во Финляндия, толщ. 0,45мм, окраш. Тел. 067-907-27-15, 066-756-73-36

• **Металлочерепица** пр-во Финляндия, Германия, недорого. Тел. 067-907-27-15, 066-756-73-36

• **Металлочерепица,** Monterrey Ruukki произ-во Финляндия, (глянец) 0,45мм. Тел. 067-907-27-15, 066-756-73-36

• **Металлочерепица,** пр-во Германия. Тел. 067-907-27-15, 066-756-73-36

• **Минвата** Изовер 50, 100 полистерол. Тел.0-97-511-89-85, 0-67-778-43-49.

• **Минвата.** Тел.0-67-535-30-15, 0-96-038-33-83.

• **Минеральная** вата «Технониколь» 5,7,6 кв.м, изовер 20 кв.м. Тел. 096-979-75-31

• **Навес** металлический, 2,5 х 6м. Тел. 067-907-27-15, 066-756-73-36

• **Опора** ЛЭП ж/б, дл. 11 м, б/у. Тел.0-68-153-01-71

• **Опора** электр. передач, б/у, L-10.5, 7шт., 3500грн. Тел.067-530-66-66

• **Орёл** из бетона. Тел.0-67-999-67-15.

• **Отопительно-вентиляцион.** установка ОВ65-0010-В, напряж. 24V, нов. Тел.0-98-493-57-24.

• **Палисадник-заборчик,** сетка Рабица обварена в уголок, дл. 9м, выс. 0,5м, с калиткой, 500. Тел.0-93-703-73-59.

• **Панель** термофасад. (гибкий мрамор) – декорат. утеплит. панели 190 грн./кв.м. Тел. 067-907-27-15, 066-756-73-36

• **Пенобетонный** блок 200х300х600, 100х300х600. Тел.067-111-82-55, 050-346-59-33,

• **Пенобетонный** блок, армиров., конструкц., теплоизоляц., 200х300х600, 100х300х600. Тел.099-065-93-10, 098-420-71-14

• **Пенопласт** 10мм, 100мм. Тел.0-97-264-31-29.

• **Пенопласт** 50мм, 100мм. Тел.0-67-535-30-15, 0-96-038-33-83.

• **Пенопласт,** М-15, М-25, 20мм, 50мм. Тел. 096-979-75-31

• **Перегной,** навоз КРС. Тел.0-67-906-93-35, 78-03-06.

• **Перегной,** чернозём. Тел.0-67-530-93-44.

• **Перегной,** чернозём. Тел.0-67-902-17-55, 0-66-517-05-14.

• **Перегной.** Тел.0-97-715-86-59.

• **Перемычка** 3ПБ 13, 5ПБ 36, несущ. и ненесущ. б/у и нов., недорого. Тел.0-97-164-44-04, 0-50-327-35-50.

• **Перемычка** несущая, ненесущая 2 ПБ16, 2 ПБ 25 б/у, нов., недорого. Тел.0-97-164-44-04, 0-50-327-35-50.

• **Песок** 6т, горный, речной намывной. Тел.0-96-079-54-50, 0-66-504-22-54.

• **Песок** 6т. Тел.0-67-730-16-96.

• **Песок** 6т. Тел.0-97-233-88-99.

• **Песок** 7т. Тел.0-97-715-86-59.

• **Песок** в мешках 30 кг. Тел. 096-979-75-31

• **Песок** в мешках, 25кг, 50кг. Тел.0-67-535-30-15, 0-96-038-33-83.

• **Песок** в мешках, 50 кг. Тел.0-97-511-89-85, 0-67-778-43-49.

• **Песок** в мешках, чистый, отл. кач-ва. Тел.0-98-385-65-72, 0-95-221-54-94.

• **Песок** в мешке, недорого. Тел.050-661-06-76, 067-110-44-74

• **Песок** горный, речной, недорого. Тел.067-960-73-64, 099-057-98-74

• **Песок** горный, речной. Тел.0-67-906-93-35, 78-03-06.

• **Песок** горный, речной; глина. Тел.0-67-902-17-55, 0-66-517-05-14.

• **Песок** речной мытый 6т. Тел.0-97-511-89-85, 0-67-778-43-49.

• **Песок** речной мытый, недорого. Тел.0-98-600-32-59.

• **Песок** сухой, просеянный, для пескоструя. Тел.0-68-153-01-71

• **Песок,** глина, от 10т. Тел.0-68-040-37-99.

• **Песок,** глина. Тел.097-1-802-820

• **ПК** 2,4х1,2, 2,8х1,2 пустотные, б/у, нов., недорого. Тел.0-97-164-44-04, 0-50-327-35-50.

• **ПК** 30х1,2, 36х1,5, б/у, нов., недорого. Тел.0-97-164-44-04, 0-50-327-35-50.

• **ПК** 4,2х1,2; 6х1,2, б/у, нов. Тел.0-96-383-31-52.

• **ПК** 42х1,5, 48х1,2 пустот., б/у, нов., недорого. Тел.0-97-164-44-04, 0-50-327-35-50.

• **ПК** 5,8х1,2, 200шт. Тел.0-66-008-75-00.

• **ПК** 51х1,2м, 54х1,5м, нов, б/у, недорого. Тел.0-97-164-44-04, 0-50-327-35-50.

• **ПК** 58х1,2, 59х1,5 м, б/у, нов., пустот., недорого. Тел.0-97-164-44-04, 0-50-327-35-50.

• **ПК** 6,30х1,20; 6,0х1,20. Тел.0-97-767-95-62.

• **ПК** 6х1,2м, 63х1,5м, б/у, нов., недорого. Тел.0-97-164-44-04, 0-50-327-35-50.

• **ПК** 72х1,2, 90х1,5 пустотные, б/у, нов., недорого. Тел.0-97-164-44-04, 0-50-327-35-50.

• **ПК** П-образ., 6х1,5, 6х3, б/у и нов., недорого. Тел.0-97-164-44-04, 0-50-327-35-50.

• **Плинтус** несращенный 1, 2 сорт, дл. 3 м. Тел.70-33-64, 0-67-532-51-03.

• **Плита** стенов., керамзит., б/у, толщ. 300мм, 1,5х1,20 - 3шт., 6,0х0,9 - 2шт. Тел.067-530-66-66

• **Плита** стенов., керамзит., б/у, толщ. 300мм, 3,0х0,9 - 2шт., 3,0х1,20 - 13шт. Тел.067-530-66-66

• **Плита** стенов., керамзит., б/у, толщ. 300мм, 6,0х1,20 - 12шт., 6,0х1,80 - 2шт. Тел.067-530-66-66

• **Плита** стеновая керамзитобетонная. Тел.0-67-535-34-77.

• **Плитка** тротуар. вибролитая: «кармен», «ромб», 30х30, 35х35, в к-те бордюр, отлив. Тел.0-97-307-05-43, 0-50-693-49-51.

• **Плитка** тротуар. вибропрессов. «старый город», «кирпичик». Тел.0-96-563-73-86, 0-68-333-68-75.

• **Плитка** тротуарная вибропрес. «кирпичик», «старый город», толщ. 4 см, сертифиц. Тел.0-68-153-01-71

• **Плитка** тротуарная вибропрес. «кирпичик», «старый город», толщ. 6 см, сертифиц. Тел.0-68-153-01-71

• **Плитка** тротуарная, 30х30, 50х50, бордюр. Тел.0-67-110-44-74, 0-50-661-06-76.

• **Поддон.** Тел.0-67-535-30-15, 0-96-038-33-83.

• **Поковка** стальная 34ХН3М разм. 320х80х65, зубья, пр-во Bayer. Тел.0-67-532-56-17.

• **Поликарбонат** сотовый Polygal, пр-во Израиль. Тел. 067-907-27-15, 066-756-73-36

• **Поликарбонат,** гарантия 15 лет, пр-во Карбо Глас. Тел.050-551-48-53, 097-399-04-91

• **Полушпала** ж/б для подкрановых путей. Тел.0-68-153-01-71

• **Пояс** оцинков. на забор, толщ. 0,7мм, дл. 3м, цена 85 грн/шт. Тел.703-143, 097-934-05-54

• **Проволока** стальн., катаная, арматурная, 5мм, 6,5мм. Тел.0-96-519-16-38.

• **Профлист** 0,3мм, 0,45мм, для забора, кровли, стен, 70 грн/кв.м. Тел.0-67-766-03-15.

• **Профлист** К-35 толщ., цинк. Тел. 067-907-27-15, 066-756-73-36

• **Профлист** К18 (под шифер), толщ. 0,4мм, окраш. Тел. 067-907-27-15, 066-756-73-36

• **Профлист** Н-57, толщ. 0,5мм 157 грн/кв.м, профлист пр-во Корея, толщ. 0,7мм. Тел. 067-907-27-15, 066-756-73-36

• **Профлист** ПК-20, Словакия, толщ. 0,45. Тел. 067-907-27-15, 066-756-73-36
• **Профлист** ПС 20 (для кровли), толщ. 0,4мм. Тел. 067-907-27-15, 066-756-73-36
• **Профлист** ПС20 (для крыш), пр-во Германия, толщ. 0,5мм. Тел. 067-907-27-15, 066-756-73-36
• **Профлист** С10, толщ. 0,4мм, окраш. Тел. 067-907-27-15, 066-756-73-36
• **Профлист** С8, толщ. 0,4мм 105 грн/кв.м. Тел. 067-907-27-15, 066-756-73-36
• **Профнастил** (Pruszynski) Т-10; Т-40. Тел. 70-31-43, 0-50-636-69-19
• **Профнастил** (Pruszynski) Т-10; Т-40. Тел.063-223-21-57
• **Профнастил** (Pruszynski) Т-10; Т-40. Тел.098-422-09-49
• **Профнастил** 0,3мм, 0,45мм, для забора, кровли, стен, 70 грн/кв.м. Тел.0-67-766-03-15.
• **Радиатор** отопл. чугун., б/у. Тел.0-96-315-36-43, 0-66-691-81-49.
• **Ракушняк** новый и б/у, 19х19х38 см. Тел.097-1-802-820
• **Рейка** 20х40, 25х50, дл. 3м. Тел. 0-67-307-77-00.
• **Рейка** сосновая под пластик, МДФ, 50х25, 40х25. Тел.096-262-10-00
• **Рейка** сухая, 50х30, 50х20. Тел.0-50-346-85-17, 0-97-134-95-03.

• **Рейка.** Тел.0-68-480-90-07, 0-98-887-75-77.

• **Решётка** метал., окраш. Тел. 067-907-27-15, 066-756-73-36
• **Ригель** 6м, 12м. Тел.0-67-535-34-77.
• **Сайдинг** виниловый Дёке, пр-во Германия. Тел. 067-907-27-15, 066-756-73-36
• **Секция** забора из уголка и вышпамповки, 2500х1250. Тел.0-98-222-92-36, 0-50-589-58-95.
• **Секция** забора из уголка и выштамповки («капелька») 1,5х2м, 1,5х2,5м, нов. Тел.0-50-300-40-32, 0-97-327-30-85.
• **Секция** заборная, р-р 1250х1250, из уголка и просечки. Тел.0-96-902-64-96.
• **Сетка** рабица оцинков. 60х60/1,6мм, 2х40м. Тел.0-67-737-80-98.
• **Сетка** рабица, выс. 1,5м, дл. 10м, ячейка 60х60, 40х40, простая оцинков. Тел.0-97-296-29-61.
• **Сетка** Рабица, чёрный металл, 2 рулона по 10м, б/у. Тел.0-50-598-49-31, 0-67-873-46-37.
• **Сетка-рабица** h 1,5м яч. 50х50, h 1,5м яч. 60х60, цинк. Тел.0-67-959-33-58.
• **Стекло** 3мм, 60кв.м. Тел.0-96-203-23-39.
• **Стеклоблок** П-образ., 30х1,6, 30х1,2. Тел.0-97-802-31-99, 0-50-032-02-82.
• **Столбик** ж/б для винограда и сетки рабицы с отверстиями под проволоку, 10х10, 9х9см, дл. 2м, 2,5м. Тел.0-67-288-57-30.
• **Стропила,** доска. Тел.70-33-64, 0-67-532-51-03.
• **Трос** стальной диам. 17мм. Тел.0-96-203-23-39.
• **Труба** асбест.: дл.4м, диам.100, 2 шт.; пластмас. дл.6м, диам.125-4мм, 2шт. Тел.0-96-304-47-49.
• **Труба** асбестоцемент., диам. вн. 460мм, толщ. стенки 40мм, р-р от 1,8м до 5м. Тел.0-96-203-23-39.
• **Труба** оцинк. 2 шт., 7,58м, 7,66м, внутр. диам. 84мм, толщ. стенки 3мм. Тел.0-97-330-34-93.
• **Уголок** 50х50, швеллер №16, д.4,5м. Тел.0-68-250-42-93.
• **Уголок** мет. 50х50, 20м/п, б/у, в хор. сост. Тел.0-67-305-91-68.
• **Утеплитель** Isover, Rockwool (Rockmin). Тел.703-143, 097-934-05-54
• **Утеплитель** Технониколь (Роклайт) 100, 50. Тел. 70-31-43, 097-934-05-54
• **Фальш-брус,** дл. 1,5 м, 4,5 м. Тел.0-96-262-10-00.
• **ФБС** № 4, 5, б/у. Тел.0-68-153-01-71.
• **ФБС** №3, №4, 2,40, 1,2, 0,9, срочно, недорого, нов., б/у. Тел.0-97-164-44-04, 0-50-327-35-50.
• **ФБС** №3, №4. Тел.0-68-153-01-71
• **ФБС** №5, №6 - 24шт., 100грн, б/у, нов., недорого. Тел.0-97-164-44-04, 0-50-327-35-50.
• **ФБС** №5, №6. Тел.0-68-153-01-71
• **Фонтан** из бетона. Тел.0-67-999-67-15.
• **Форма** д/изготовл. плитки тротуарной. Тел.0-67-535-34-77.
• **Фундамент** ленточный. Тел.0-67-535-34-77.
• **Цемент** М-400 - Каменец-Подольский, Кр.Рог, М-500 - Здолбунов, в мешке 25 кг, недорого. Тел.050-661-06-76, 067-110-44-74
• **Цемент** М-400, М-500, в мешках 25 кг. Тел.0-67-535-30-15, 0-96-038-33-83.
• **Цемент** М-400, М-500, Кр.Рог, 25 кг. Тел.0-97-511-89-85, 0-67-778-43-49.
• **Цемент** М-400, М-500, пр-во Балаклея Кр.Рог, Здолбуков, в мешках 25кг, завод. фасовка. Тел.0-98-385-65-72, 0-95-221-54-94.
• **Цемент** М-400, М-500. Тел. 096-979-75-31
• **Цемент** М400. Тел.0-68-153-01-71
• **Шифер** 8-волн. Тел.0-67-535-30-15, 0-96-038-33-83.
• **Шифер** 8-волновой, б/у в хор. сот., от 30 грн/лист. Тел. 067-907-27-15, 066-756-73-36
• **Шифер** 8-ми волн.Тел.0-96-979-75-31.
• **Шлакоблок** 20х20х40, заводской, Днепродзержинск, недорого. Тел.0-96-099-43-33, 0-67-106-26-24.
• **Шпала** ж/б, б/у. Тел.0-68-153-01-71
• **Щебень** 20/40, 5/20. Тел.0-67-730-16-96.
• **Щебень** 20/40, 5/20. Тел.0-97-233-88-99.
• **Щебень** 5/20, 20/40; гранотсев. Тел.0-67-902-17-55, 0-66-517-05-14.
• **Щебень** 5х20, 20х40; гранотсев. Тел.0-97-715-86-59.
• **Щебень** 6т, 20х40, 5х20; гранотсев. Тел.0-96-079-54-50, 0-66-504-22-54.
• **Щебень** в мешках 25кг, 50кг. Тел.0-67-535-30-15, 0-96-038-33-83.
• **Щебень** в мешках, 50 кг. Тел.0-97-511-89-85, 0-67-778-43-49.
• **Щебень** в мешках, чистый, отл. кач-ва. Тел.0-98-385-65-72, 0-95-221-54-94.
• **Щебень** в мешке, недорого. Тел.0-67-110-44-74, 0-50-661-06-76.

• **Щебень,** гранотсев, недорого. Тел.0-98-600-32-59.

• **Щебень,** гранотсев, недорого. Тел.067-960-73-64, 099-057-98-74
• **Щебень,** фракция 5х10, 5х20. Тел.0-97-511-89-85, 0-67-778-43-49.
• **Щебень.** Тел.0-67-906-93-35, 78-03-06.

Вікна, двері, рами

• **Дверь** дерев. с двумя замками, б/у, в отл. сост., 800х2000, с коробкой и наличниками, 800грн. Тел.0-97-571-40-82.
• **Дверь** мет. с отделкой и без, 2000х800. Тел.0-50-589-58-95, 0-98-222-92-36.
• **Дверь** филён. из двух половин, нов. Тел.0-67-992-74-09.
• **Полотно** дверной дерев., б/у, под лак, межкомн.: 2,2х1м (60см и 40см); 2х0,6м, без коробок. Тел.0-68-206-90-48.

Сантехніка

• **Мойка** двойная, б/у, нерж., без тумбы. Тел.0-67-992-74-09.
• **Мойка** нерж. «Италия», 1,60х50х30. Тел.0-97-802-31-99, 0-50-032-02-82.
• **Полотенцесушитель** нерж., б/у мало, отл. сост., 60х55х55см, 400грн. Тел.0-98-898-47-27.
• **Умывальник** мет. пр-во КрАЗ, б/у, 200*. Тел.0-68-247-20-87.
• **Унитаз** с бачком, керам., нов., недорого. Тел.0-98-023-96-29.

КУПЛЮ

• **Батарею** чугунную, ванну чугунную, самовывоз. Тел.0-98-111-82-88, 0-96-444-80-50.
• **Батерею** чугунную или мет., теплицу. Тел.0-98-400-71-47, 0-50-779-46-60.
• **Грунт** на подсыпку, Крюков, Чечелево, возм. компенс. ГСМ. Тел.0-97-647-94-92.

• **Дрова** твёрдых пород, метровки, 800куб.м. Тел.0-98-240-26-20.

• **Забор** ж/б 4х2,20м + стаканы. Тел.0-97-164-44-04, 0-50-327-35-50.
• **Кирпич** белый, б/у. Тел.0-67-742-73-00.
• **Кирпич** огнеупорный Ш-5, Ш-38, нов.(прямой, клиновидный). Тел.70-33-64, 0-67-532-51-03.
• **Крышу** ж/б гаража, остатки гаража. Тел.0-96-494-11-59.
• **Лист** мет. толщ. от 1,5мм до 6мм. Тел.0-66-600-87-84, 0-68-045-07-64.
• **Пенопласт,** изовер утеплитель. Тел.0-68-783-15-42.
• **ПК** 6х3м, 6х1,5м, 6х1,2, балку фундам., перемычку.Тел.0-67-853-76-17.
• **Проволоку** сварочную СВ08Г2С, омеднён. и чёрную, диам 1.0-1.6мм, в хор. сост. Тел.0-50-605-80-61, 0-96-525-40-15.
• **Респиратор** Микрон, Лепесток, стандарт, серии 3М. Тел.0-50-605-80-61, 0-96-525-40-15.
• **Рукавиці** х/б, брезентові, краги, вачеги. Тел.0-96-165-10-89.
• **Трубу** диам. 60-120мм, мет. листовой, возм. б/у. Тел.0-97-242-87-10.
• **Трубу** профильн. или круглую, диам. от 25мм до 50мм; профнастил б/у. Тел.0-68-783-15-42.
• **ФБС** № 5, ПК 6х1,2, 63х1,2. Тел.0-97-164-44-04, 0-50-327-35-50.
• **ФБС** №3, ПК 60х1,5, 51х1,2. Тел.0-97-164-44-04, 0-50-327-35-50.
• **ФБС** №4, ПК 42х1,2, 48х1,2. Тел.0-97-164-44-04, 0-50-327-35-50.
• **Электроды** АНО, МР, УОНИ, ЦЛ, диам. 3-5мм, в хор. сост. Тел.0-50-605-80-61, 0-96-525-40-15.
• **Электроды** диам. 3-5мм, проволоку сварочную диам. 0,8-1,6мм, дорого. Тел.0-97-430-43-95, 0-66-758-74-31.

ВСЁ О ДОСУГЕ В КРЕМЕНЧУГЕ
АФИША Телеграфъ
www.telegraf.in.ua

ВСЕ! Торговельне обладнання в одній газеті!

Рубрика 6

ПРОДАМ

Сдам промышленную мороз. камеру 230 куб.м (70 кв.м), t-22, рампа, охрана. Т. 067-535-04-05, 067-320-11-00

• **Витрина** холодильная, 1,5м, б/у. Тел.0-96-212-60-90.
• **Витрина** холодильная, в идеал. сост., б/у, гарантия. Тел.0-67-532-54-31, 0-99-405-33-82.
• **Камера мороз., пр-во Германия, 350л, 400л, низкая температура. Тел.0-98-660-76-56.**
• **Киоск** 2,5х3,00 м, утепл., стеллажи, без места. Тел.0-97-413-58-87.
• **Контейнер** 5т ж/д, 10000 грн.Тел.0-97-191-01-20.

• **Ларь морозил. 200л, 300л, б/у, в отл. сост. Тел.0-98-660-76-56.**

• **Ларь** морозильный, б/у в идел. сост., гарантия. Тел.0-67-532-54-31, 0-99-405-33-82.
• **Ларь** морозильный, б/у. Тел.0-96-212-60-90.
• **Машина** кухонная универсальная (мясорубка, фаршемес и др. функции). Тел.0-97-802-31-99, 0-50-032-02-82.
• **Мойка** общепит, 50х50х35. Тел.0-97-802-31-99, 0-50-032-02-82.
• **Оверлок** промышл. 3-ниточный, 4-ниточный, в отл. сост. Тел.0-67-734-73-42.
• **Олійниця** шнекова 380V 3кВт з сушаркою, недорого. Тел.0-96-087-47-06.

КУПЛЮ

• **Витрину** холодильную, шкаф, самовывоз, наличие грузчиков. Тел.0-67-532-54-31, 0-99-405-33-82.
• **Котёл** пищеварочный электрический КЕ, КПЕ 50-300 л. Тел.0-97-802-31-99, 0-50-032-02-82.
• **Профессиональное** швейное оборудование б/у: профессиональные швейные машинки (в том числе по толстым материалам), оверлоки, остатки ткани и другие швейные материалы. Тел.067-420-15-70
• **Холод.** оборудование торговое, самовывоз, по Украине. Тел.0-67-728-65-21, 0-99-405-33-82.

ДЛЯ ЗАМЕТОК

ВСІ! Тварини в одній газеті!

Рубрика 7

РІЗНЕ

Бройлер добовий, підрощений, с. Потоки. Т. 096-291-07-07

• **Отдам** в хор. руки котят от кошки мышеловки, окр. чёрно-белый, коты, кошки. Тел.0-97-697-76-84.
• **Отдам в хор. руки котят, окр. чёрно-белый, возр. 1,5 мес., приуч. к лотку, Тел.0-96-218-90-91 Людмила.**
• **Отдам** в хор. руки котят. Тел.0-98-747-92-13.
• **Отдам** в хор. руки кошку трёхмастную. Тел.0-97-119-95-32.
• **Отдам** в хор. руки щенка, возр. 7 мес., беспород., от домашней собаки, с. Песчаное, ул. Нова, 24. Тел.0-98-440-42-74.
• **Отдам** в хор. руки щенка, сука, 3-4 мес., вырастет небольшая, активная, ориентирована на человека, ест все, стерилизую за свой счет. Тел.0-97-523-82-24
• **Отдам** в хор. руки щенков (мал. и дев.), 2-3 мес., активные, уже лают, вырастут средними, дев. бесплатно стерилизую, доставлю по городу, району. Тел.0-97-738-59-03 Галина
• **Отдам** в хор. руки щенков от домашней собаки, возр. 3 мес., 1,5 мес. Тел.0-98-113-74-27.

ПРОДАМ

• **Гуси** холмогорской породы. Тел.0-97-549-84-36.
• **Кізоньки** молоді спаровані, козлики для паровки, 9-10 міс., 700 грн. Тел.0-99-075-76-99, 0-99-004-25-32.
• **Коза** высокоудойная, третий окот, котная. Тел.0-68-000-64-26.
• **Коза** німецької породи, першим окотом. Тел.0-98-572-14-43.
• **Козёл** возр. 1,5 года. Тел.0-98-748-25-28.
• **Козочка,** возр. 5 мес., от высокоуд. козы, недорого. Тел.0-67-953-69-48.
• **Корова** после третьего отёла, тёлка тельная, отёл в феврале, недорого. Тел.0-96-543-67-51.
• **Корова** чорно-рябої масті, первістка, 2 гол., корова червоно-рябої масті, після шостого отелу. Тел.0-98-015-52-31, 0-97-497-28-43.
• **Корова,** третий отёл. Тел.0-97-151-08-02.
• **Котёнок,** 20 грн. Тел.0-67-532-51-39.
• **Кролематки** породистые, клетки для кроликов, недорого. Тел.0-97-506-86-00.
• **Кролематки** породтистые, клетки для кроликов, недорого. Тел.0-97-506-86-00.
• **Кролик** чистокров., белый панон, 2 мес., 1 мес., 100 грн.Тел.0-97-457-95-71.
• **Поросята** белые, порода ландрас, 1 мес., с.Майбородовка. Тел.0-96-165-12-72.
• **Поросята** породы ландрас + петрен, от10кг. Тел.0-97-725-26-20.
• **Свиньи** дикие. Тел.0-68-153-01-71
• **Свиньи** мясной породы вырощ. на домаш. продуктах, без био-добавок и ГМО, на экологич. чистом зерне и сыворотке, вес от 160кг, г.Светловодск. Тел.0-68-278-84-44.
• **Теличка,** вік 1 міс., від високоуд. корови. Тел.0-67-262-92-59.
• **Утки** мраморный великан, мускусные. Тел.0-68-000-64-26.
• **Щенки** немец. овчарки, суки, кобели, возр. 1,5 мес., 400 грн. Тел.0-96-675-08-02.
• **Щенки** ротвейлера, чистокровные, хвосты купированы, род. 09.09.18 г., 3500 грн. Тел.0-67-915-36-69.
• **Щенок** цверг-пинчера (мини-доберман), кобель, 2,5 мес., 1500*/щенок. Тел.0-68-162-86-60.

КУПЛЮ

• **Бика,** корову, телицю. Тел.0-67-733-85-78, 0-50-327-64-90.
• **Бычка,** тёлку возр. до 2 мес., дорого, самовывоз. Тел.0-67-534-13-23, 0-67-106-26-24.
• **Телят** 3-дневных. Тел.0-97-421-07-63.

В'ЯЗКА

• **Предлагается** для вязки кобель ВЕО. Тел.0-50-346-85-17, 0-97-134-95-03.

Різне

Рубрика 8

Маршрут	Дні	Транспорт	Відправ.	Виїзд	Проживання	Ціна	Фірма	Телефон
Екскурсійні тури								
Фабрики елочных игрушек + Киев	1 день	Автобус комфорт.	Кременчуг, Комсомольск, Светловодск	По субботам и 24, 25 декабря	-	650 грн.	БП «Путевка»	096-822-06-39, 098-533-68-98, 095-427-75-86, 097-096-80-81 pytevka.com.ua pytevka.prom.ua
«А мы к Святому Николаю» Чигирин	1 день	Автобус комфорт.	Кременчуг, Комсомольск, Светловодск	15.12	-	400 грн.	БП «Путевка»	096-822-06-39, 098-533-68-98, 095-427-75-86, 097-096-80-81 pytevka.com.ua pytevka.prom.ua
Аквапарк «Терминал» Бровары	1 день	Автобус комфорт.	Кременчуг, Комсомольск, Светловодск	01.12, 44.12	-	550 грн.	БП «Путевка»	096-822-06-39, 098-533-68-98, 095-427-75-86, 097-096-80-81 pytevka.com.ua pytevka.prom.ua
Карпаты «В плену заснеженных гор»	4 дня	Автобус комфорт.	Кременчуг, Комсомольск, Светловодск	21.12.18	-	от 2750 грн	БП «Путевка»	096-822-06-39, 098-533-68-98, 095-427-75-86, 097-096-80-81 pytevka.com.ua pytevka.prom.ua
Львов . Католическое Рождество + балет «Щелкунчик»	3 дня	Автобус комфорт.	Кременчуг, Комсомольск, Светловодск	22.12.18	-	2650 грн.	БП «Путевка»	096-822-06-39, 098-533-68-98, 095-427-75-86, 097-096-80-81 pytevka.com.ua pytevka.prom.ua
Закарпатье «Новогодний феерверк»	4 дня	Автобус комфорт.	Кременчуг, Комсомольск, Светловодск	28.12.18	-	4950 грн.	БП «Путевка»	096-822-06-39, 098-533-68-98, 095-427-75-86, 097-096-80-81 pytevka.com.ua pytevka.prom.ua
Карпаты «Новый год по-гуцульски»	4 дня	Автобус комфорт.	Кременчуг, Комсомольск, Светловодск	28.12.18	-	От 4100 грн.	БП «Путевка»	096-822-06-39, 098-533-68-98, 095-427-75-86, 097-096-80-81 pytevka.com.ua pytevka.prom.ua
Львов + Карпаты «Брызги шампанского»	3 дня	Автобус комфорт.	Кременчуг, Комсомольск, Светловодск	29.12.18	-	4000 грн.	БП «Путевка»	096-822-06-39, 098-533-68-98, 095-427-75-86, 097-096-80-81 pytevka.com.ua pytevka.prom.ua
Львов — Рождество + Праздник Пампуха	2-3 дня	Автобус комфорт.	Кременчуг, Комсомольск, Светловодск	04.12, 05.01.2019	-	От 2300 грн.	БП «Путевка»	096-822-06-39, 098-533-68-98, 095-427-75-86, 097-096-80-81 pytevka.com.ua pytevka.prom.ua
Закарпатье «Рождественская магия Закарпатья»	3 дня	Автобус комфорт.	Кременчуг, Комсомольск, Светловодскнчуг	04.01.19	-	От 3150 грн.	БП «Путевка»	096-822-06-39, 098-533-68-98, 095-427-75-86, 097-096-80-81 pytevka.com.ua pytevka.prom.ua
Карпаты - Рождество	3 дня	Автобус комфорт.	Кременчуг, Комсомольск, Светловодск	04.01.19	-	От 3100 грн.	БП «Путевка»	096-822-06-39, 098-533-68-98, 095-427-75-86, 097-096-80-81 pytevka.com.ua
Закарпатье «Под закарпатское вино»	4 дня	Автобус комфорт.	Кременчуг, Комсомольск, Светловодск	11.01.19	-	От 2650 грн.	БП «Путевка»	096-822-06-39, 098-533-68-98, 095-427-75-86, 097-096-80-81 pytevka.com.ua
Драгобрат «Лыжный драйв»	5 дней	Микро-автобус	Кременчуг, Комсомольск, Светловодск	22.01.19	-	От 4000 грн	БП «Путевка»	096-822-06-39, 098-533-68-98, 095-427-75-86, 097-096-80-81 pytevka.com.ua

ПРОДАМ

куртки, плащі

• **Куртка** зима в чудовому стані, р.46, 48, 50, 350грн. Тел.0-99-100-32-86, 0-96-686-43-22.

пальта

• **Дублёнка** женск., цв.чёрный с меховым воротником, б/у, в отл. сост., цв.чёрный, р.46-48 рост 2-3, 8000грн. Тел.0-98-650-73-74.

• **Дублёнка** мехов., женск., р.48, цв.чёрный и коричн. Тел.0-97-193-67-23.

ЩОТИЖНЯ НАС ЧИТАЄ 60 860 ЧОЛОВІК
За даними компанії TNS Ukraine

• **Дублёнка** мужск., р.52-54, натур. мех, цв.св.-коричн., в отл. сост., 2200. Тел.0-98-120-12-89.

• **Дублёнка** натур., мужск., б/у мало, р.6xL (64-66р.). Тел.0-67-530-36-67.

• **Дублёнка** р.50-52, мужск., замша, на меху, б/у мало, 950. Тел.0-97-033-83-97.

шуби

• **Шуба** женск., мутон, цв.коричн. с жёлтым, б/у, в отл. сост., р.46-48, рост 2-3, трапеция с капюшоном, 5800грн. Тел.0-98-650-73-74.

• **Шуба** кроль, цв.чёрный, длин., р.50-52, в хор. сост., недорого. Тел.0-98-972-72-44, 0-93-746-78-80.

КУПЛЮ

• **Рукавицы** брезентов., х/б, перчатки х/б, перчатки резинов., краги сварочн., ботинки рабоч., рабоч. одежда. Тел.0-68-067-49-77, 0-50-848-05-76.

• Сапоги офицерские СССР, хромов., яловые. Тел.0-97-400-92-99.

ПОСЛУГИ

Відпочинок, спорт

Лодки и моторы, з/ч и аксессуары. Маг «Адмирал» (Крюков, наб. л-та Днепрова, 33-Б). Т. 068-636-11-95, 093-121-03-31, 099-124-82-84

• **Пропонуємо** відпочинок в Альпах Південний Тіроль, мальовничі краєвиди. Апартаменти від 2 до 8 чоловік. Безкоштовний трансфер до підйомників. Групам знижки. Т.097-2388137

ПРОДАМ

• **Kosmodisk** Classic спинной массажёр. Тел.0-95-148-25-36, 0-97-115-12-19.

• **Бинокль** Nikulq 32x50, увеличение диам. объектива 50мм, линзы- многослойное покрытие, корпус-ударопроч. отрезин., защита от влаги и пыли, футляр-чехол в к-те, 1200грн. Тел.0-96-543-08-50.

• **Велотренажёр** Kettler Astor, пр-во Германия, в отл. сост., с индикацией времени, расход калорий и пульса, регул.седла, 2100грн. Тел.0-98-637-99-16, 0-97-410-85-66.

• **Винт** к лодочному мотору Yamaha, Suzuki. Тел. 068-636-11-95, 099-124-82-84

• **Винтовка-пистолет** пневмат., нов. и б/у, в хор. сост., недорого. Тел.0-67-894-66-10.

• **Лодка** Барк-270 с транцем под мотор, или обмен на дюралевую. Тел.0-98-708-26-04, 0-67-376-04-11.

• **Лодка** Казанка, 600. Тел.0-67-747-06-98.

• **Лодка** резин. Kolibri, дл.3м, шир. 1,60м, б/у, в хор. сост., 5000. Тел.0-97-330-34-93.

• **Лодка** Южанка с мотором Honda 20, в отл. сост., 2800. Тел.0-67-747-06-98.

• **Металлоискатель** импульсный, глубина 1,5м, в ком-те литиевый аккумулятор, время работы 10-12часов, недорого. Тел.0-91-982-59-39, 0-63-077-89-12.

• **Пистолет** стартовый, под патрон Флобер, нов., без разреш., докум., патроны, кейс, недорого. Тел. 067-894-66-10

• **Револьвер** под патрон Флобер, нов. и б/у, недорого. Тел.0-67-894-66-10.

• **Ружьё** ИЖ-27. Тел.0-98-291-58-07.

• **Ружьё** ИЖ-58 2ОК. Тел.0-67-728-72-26.

• **Рулевое** управление к катерам и лодкам. Тел.0-68-636-11-95, 0-99-124-82-84.

• **Спиннинг** Dragon Express spinn 2.45м, 15-40д, нов. (одна тестовая рыбалка), 1100. Тел.0-98-637-99-16.

• **Электрошокер** для самозащиты, нов., б/у, в идеал. сост., недорого. Тел. 067-894-66-10

Музичні інструменти

• **Аккордеон** Украина, в хор. сост. Тел.0-68-966-83-69.

• **Гитара** 6-7струн., б/у, реставр. мастером, гарант., 400/1000грн. Тел.0-97-555-13-34.

• **Пианино** Украина, цв.чёрный, в ком-те с поворот.стулом, в хор. сост. Тел.0-68-966-83-69.

Закупівля МЕДУ, ВОСКУ, МЕРВИ. Обмін ВОЩИНИ.
Продаж ВЕТПРЕПАРАТІВ та ІНВЕНТАРЯ для бджолярства.
Тел. (099) 731-26-20, (067) 932-64-19

Книжки

• **Сборник** мировой классики 200-томник, 150 книг, 40 грн/книга. Тел.0-97-526-56-41.

Фототовари

• **Фотоувеличитель** УПА-509 с автомат.фокусировкой, глянцеватель, в хор. сост., недорого. Тел.6-42-55, 0-95-546-48-53.

КУПЛЮ

• **Винтовку,** пистолет пневмат. под Флобер, стартовый, в любом сост., недорого. Тел. 067-932-89-11

• **Гири** от 8кг до 40кг, гантели от 1кг до 16кг (разные). Тел.0-50-393-00-02.

• **Документа** на лодку Крым. Тел.0-96-606-56-24.

• **Фотоапарат** пліночний, виробн. СРСР, б/у, бажано у гарн. стані, із чохлом, бінокль. Тел.0-67-877-00-60.

• **Фотоаппарат** (объектив), бинокль, кортик, часы мех., пред. старины для коллекции, дорого. Тел.0-96-244-12-72, 0-95-778-09-94.

ПРОДАМ

Продукти харчування

• **Буряк** кормовий цинтавр, 1т, 2,50 грн/кг. Тел.0-67-499-28-41.

• **Буряк** кормовий, білий, Крюків, 3грн. Тел.0-67-387-15-70.

• **Буряк** кормовий. Тел.0-98-937-07-90, 0-97-514-01-90.

• **Жом,** 7т. Тел.0-67-251-64-20.

• **Жом.** Тел.0-67-960-73-64, 0-99-057-98-74.

• **Зерно** кукурудзи, сухе. Тел.0-66-885-88-65, 0-97-757-96-57.

• **Кабак** 1,5т, с. Ч.Знам'янка. Тел.0-97-049-62-13.

• **Картопля,** сорт гранада, розфас. в сітках, домашня. Тел.0-68-794-76-85.

• **Картофель** «Белароса», «Гренада». Тел.097-1-802-820

• **Картофель** «Белароса», «Гренада». Тел.097-1-802-820

• **Крупа** соевпаыя, семечка кормовая. Тел.0-67-530-77-07, 0-66-035-77-07.

• **Кукуруза** зерно, крупа. Тел.0-67-530-77-07, 0-66-035-77-07.

• **Кукуруза** экструдированная. Тел.0-68-153-01-71

• **Кукуруза,** сухая, чистая. Тел.0-97-457-80-44.

• **Кукурузу,** комбикорм. Тел.0-97-655-74-53.

• **Соя,** ранній сорт. Тел.0-68-794-76-85.

• **Тушки** птицы: индюков, бройлеров, перепелов, вся птица вырощена на натуральных кормах. Тел.0-98-391-02-18

• **Тушки** уток жирных и нежирных пород. Тел.0-67-367-07-82.

• **Яблоки** необработ. химическими препаратами. Тел.0-50-594-12-85.

КУПЛЮ

• **Зернооотходы,** половинки любые, сою (половинки) в любом сост., возм. самовывоз. Тел.0-98-264-47-01, 0-50-193-15-81.

• **Кукурудзу,** пшеницю, ячмінь. Тел.0-50-308-37-91, 0-67-810-19-97.

• **Кукурузу** (кочан, зерно). Тел.0-67-750-04-03.

• **Кукурузу,** отходы. Тел.0-68-094-96-24, 0-50-546-60-60.

• **Кукурузу,** пшеницу, вар-ты, самовывоз. Тел.0-98-264-47-01, 0-50-193-15-81.

• **Насіння** зерновых, бобовых. Тел.0-50-308-37-91, 0-67-810-19-97.

• **Орех** грецкий. Тел.0-98-041-22-56.

• **Орехи** грецкие. Тел.0-98-258-00-19, 0-95-902-56-27.

• **Подсолнух,** самовывоз. Тел.0-67-791-47-51.

• **Подсолнух,** самовывоз. Тел.0-98-226-01-31, 0-96-226-01-31.

• **Пшеницу,** ячмень, зерноотходы. Тел.0-67-530-77-07, 0-66-035-77-07.

• **Пшеницу,** ячмень, любой объём. Тел.0-96-391-11-68.

• **Пшеницу,** ячмень. Тел.0-68-094-96-24, 0-50-546-60-60.

• **Сою,** рапс, насіння. Тел.0-50-308-37-91, 0-67-810-19-97.

• **Сою,** семечку. Тел.0-68-094-96-24, 0-50-546-60-60.

РІЗНЕ

• **Догляну** людину похилого віку за упадкування житла. Тел.0-96-034-84-97.

• **Займ** с минимальным пакетом документов. Работаем со всей Украиной. Тел.: 066-413-30-79, 097-068-34-43

• **Нужна** одинокая свободная пенсионерка, которая досмотрит женщину за право унаследования жилья. Тел.0-96-035-12-27.

• **Окажу** помощь нуждающемуся одинокому человеку за право унаследования жилья. Порядочная, аккуратная. Тел.0-98-960-81-01.

• **Окажу** помощь пожилому человеку за право унаследования жилья. Тел.0-67-530-76-20.

• **Предоставлю** гор. прописку гарждану Украины и зарубежья. Тел.0-97-882-00-50, 0-99-433-10-88.

• **Предоставлю** гор. прописку, на любой срок, 2500грн/год. Тел.0-96-714-49-10.

• **Предоставлю** городскую прописку на короткий срок, Автозаводский р-н. Тел.0-97-333-26-33.

• **Предоставлю** городскую прописку на короткий срок, Автозаводский р-н. Тел.0-97-333-26-33.

• **Сниму** помещение для репетиций, порядок и оплату гарант. Тел.0-96-955-00-79.

ПРОДАМ

• **Kosmodisk** Classic спинной массажёр. Тел.0-95-148-25-36, 0-97-115-12-19.

• **Баллон** кислородный. Тел.0-97-802-31-99, 0-50-032-02-82.

• **Баллон** пропан под ресивер (воздух). Тел.0-97-802-31-99, 0-50-032-02-82.

• **Биомат.** лазерный (коврик для лечения позвонка и др. суставов). Тел.0-96-304-31-18.

• **Бочка** 200л нов., про-во Япония. Тел.0-50-327-62-73, 0-98-748-52-10

• **Брезент** 9,5х8,1 б/у, в хор. сост., 6800. Тел.0-97-330-34-93.

• **Брикеты** топливн. для котлов и печей, в мешках по 30кг. Тел.0-96-568-79-52, 0-99-246-48-18.

• **Брикеты** топливные в мешках. Тел.097-1-802-820

• **Бронза** тол. 1мм, р.1,4х60. Тел.0-97-802-31-99, 0-50-032-02-82.

• **Буржуйка** с духовкой. Тел.0-97-802-31-99, 0-50-032-02-82.

• **Ветошь** х/б. Тел.0-67-940-01-17.

• **Вибропояс** для плечей, модель CGN-805. Тел.0-96-304-31-18.

• **Дрова** (ломан. поддоны разных размеров на дрова), 5т, 500грн/т. Тел.0-67-777-54-06.

• **Дрова** в мешках. Тел.0-96-902-64-96.

• **Дрова** колот., пил., метров. Тел.0-96-196-67-41.

• **Дрова** колот./рубл., доски б/у забор и брус б/у, 6куб., 4500, Крюков, ул.Кузнечная 28. Тел.0-98-938-67-63.

• **Дрова** кубики, разм. от 0,10 до 0,5, 1 куб.м, тополь, верба, сосна, 210грн. Тел.0-97-970-18-02.

• **Дрова** с разобр. дома 7-8 куб.см, самовывоз, 250грн/куб. Тел.0-97-330-34-93.

• **Дрова** сосна метров., чурка, рубл. Тел.0-97-616-32-66.

• **Дрова** тв. пород, кол., пил. Тел.0-97-715-86-59.

• **Дрова** твердых и мягких пород, от 5куб.м, пил., руб. Тел.097-232-1-333.

• **Дрова** твердых, мягких пород пилен., колот., дл.30см, 1м. Тел.097-1-802-820

• **Дрова** твёрдных пород, сосна, клён. Тел.0-96-455-67-47.

• **Дрова** твёрдых и мягких пород. Тел.0-67-724-12-78.

• **Дрова** твёрдых и мягких пород. Тел.0-67-906-93-35, 78-03-06.

• **Дрова** твёрдых пород (дуб, ясень) пил., колот. Тел.0-97-479-94-65.

• **Дрова** твёрдых пород, недорого. Тел. 098-857-82-27

• **Дрова** твёрдых пород, пил., колот., дуб, акация. Тел.0-96-383-31-52.

• **Дрова** твёрдых пород. Тел.0-67-756-39-94.

• **Дрова** тополь, сосна, недорого. Тел.0-67-780-34-89, 0-96-010-36-10.

• **Дрова** фруктов. деревьев, рубл., колот., самовывоз, 3000грн. Тел.0-68-723-71-42.

• **Дрова** ясень 30-40 см, недорого. Тел. 098-221-11-53

• **Дрова,** отходы произ-ва, сосна 30х40см, сухие, 350грн/1куб.м. Тел.0-67-972-15-20, 0-98-832-19-35.

• **Дрова,** самовывоз. Тел.0-96-304-31-18.

• **Дрова,** сложен. на поддон, 6куб.м, поддон бонус, 600грн/1куб.м. Тел.0-67-777-54-06.

• **Дрова.** Тел.0-68-333-93-02.

• **Ёмкость под ГСМ, 5куб.м. Тел.0-66-757-05-36, 0-67-357-83-38.**

• **Жом** ЗиЛ, 7т. Тел.0-97-715-86-59.

• **Жом.** Тел.0-67-906-93-35, 78-03-06.

• **Жом.** Тел.0-95-710-67-38, 0-96-548-87-90.

• **Земля,** чернозём. Тел.0-67-530-93-44.

• **Земля,** чернозём. Тел.0-68-040-37-99.

• **Инвалидное** кресло-коляска Action 3 NG нов., в упак., с докум. Тел.0-68-166-31-34.

• **Канистра** алюм., 10л, 20л, нержав. - 20л. Тел.0-50-327-62-73, 0-98-748-52-10

• **Клетка** для кроликов дерев., в отл. сост., 200. Тел.0-97-961-61-37.

• **Клин** для рубки дров, р.230х70х60, без ручки, 100грн. Тел.0-97-970-18-02.

• **Ковёр** «Розы», Германия, 3,5х2,5, ковёр 3х2м, со стены, в хор. сост. Тел.0-97-210-25-63, 6-83-93.

• **Кровать** инвалидную с матрацем, многофункциональн., на гидравл., в отл. сост. Тел.0-67-531-48-40.

• **Кровать** мед., про-во Германия, б/у, на колёсах, электр. управл. Тел.0-68-206-90-48.

• **Металлоискатель** глубинный Clone PI AVR: котушка диам 24 для поиска монет и рамка 50х50 для поиска глубинных объемных целей на глубине до 3м, 2400грн. Тел. (095)039-07-23

• **Металлоискатель,** про-во США, нов., гар. 2 года, с дискрим., в к-те доп. катушка, возм. аренда. Тел.0-96-244-12-72, 0-95-778-09-94.

• **Монета** царская, золотая, 1898г., 6000грн. Тел.0-68-650-92-52.

• **Насадки** к комбайну «Мрія-2», овощерезка, тестомешалка и соковыжималка, недорого. Тел.0-96-696-77-26.

• **Одеяло** байков., простыни белые (бязь). Тел.0-96-265-13-30.

• **Перегной** биогумус 5-годичн., конский, фасовка в мешках. Тел.0-67-738-81-25.

• **Перегной** в мешках. Тел.0-97-449-87-22.

• **Перегной** в мешках. Тел.0-98-435-15-27.

• **Перегной** грибной, коровий. Тел.0-67-902-17-55, 0-66-517-05-14.

• **Перегной** коровий, грибной, куриный. Тел.097-1-802-820

• **Перегной** коровий, грибной. Тел.0-68-040-37-99.

• **Перегной** коровий, куриный, недорого. Тел.0-67-960-73-64, 0-99-057-98-74.

• **Перегной** куриный, гусиный, в мешках. Тел.0-98-493-57-24.

• **Платформа** для пчёл, коруса 230мм. Тел.0-67-728-72-26.

• **Поддон** дерев., 1,20х2м, 1,20х2,40м. Тел.050-551-48-53

• **Пылесос** автомоб. «Альбатрос» VT-1840 BK, руководство по тех. обслуж. ВАЗ-2104-2105. Тел.0-97-210-25-63, 6-83-93.

• **Радиола** со встр. бобин. магнитофоном Днепр, сов. про-ва. Тел.0-68-966-83-69.

• **Саженцы** комн. растения кротон, 50грн. Тел.0-96-905-05-68.

• **Саженцы** ремонтантной высокоурожайной малины «Полана». Тел.0-50-594-12-85.

• **Сено** в тюках, недорого. Тел.0-66-372-84-36, 0-96-954-14-08.

• **Сено** луговое в тюках, 50грн/тюк. Тел.0-67-376-61-69.

• **Сено,** солома в тюках, недорого, г.Кременчуг. Тел.0-67-953-69-48, 0-98-562-43-89.

• **Сено,** солома, в тюках. Тел.0-96-548-87-90, 0-95-710-67-38.

• **Сіно** лугове тюков. Тел.0-67-593-97-96.

• **Сіно** лугове тюков. Тел.0-95-423-45-42, 0-67-305-27-72.

• **Сіно** лугове, солома в тюках. Тел.0-96-495-64-55, 0-97-707-18-48.

• **Сіно** лугове, солома в тюках. Тел.0-97-757-96-57, 0-66-885-88-65.

• **Сіно** лугове, тюков., 2018р., недорого. Тел.0-98-743-37-75.

• **Сіно** різнотрав'я в тюках. Тел.0-68-153-01-71

• **Сіно** тюков., лугове. Тел.0-97-637-15-17.

• **Сіно,** солома, в тюках, недорого. Тел.0-67-606-17-97.

• **Солома.** Тел.0-67-291-28-04.

• **Соломорезка** вальцевая ручная. Тел.0-97-243-15-14.

• **Столешница** (стол), р.2х1м. Тел.0-97-802-31-99, 0-50-032-02-82.

• **Уголь** «орешек», «кулак». Тел.0-67-911-66-11, 0-50-500-08-08.

• **Шланг** диам. 8мм, усил., 50м, 1м - 20грн. Тел.0-97-651-71-90.

• **Эл.нагреватель** масл., 1кВт, б/у. Тел.0-50-327-62-73, 0-98-748-52-10

• **Эл.простынь** полуторная. Тел.0-96-279-26-75.

• **Электр.** печатная машинка «Янтарь», 500грн. Тел.0-97-330-34-93.

Дитячі коляски

• **Зимне-летняя** Tako-Jumper X 2в1, цв.беж-коричн., 1950. Тел.0-97-033-83-97.

Ліки

• **Жир** борсучий. Тел.0-68-572-11-86.

КУПЛЮ

Закупаем лом черных, цветных металлов. Порезка, самовывоз в любых количествах. В городе, по Украине. Наличный, безналичный расчет. 7000 грн/тонна. Т. 096-099-43-33, 067-534-13-23

Куплю брухт чорних та кольорових металів. Порізка. Самовивіз. Ціна висока. Т. 096-056-82-02

Закупем лом черных, цветных металлов. Вторсырье, макулатура, пленка, ПЕТ-бутылка, отработка масла. Дорого. Т. 067-914-15-30, 099-338-30-02

Лом черных и цветных металлов, дорого. Возможны порезка, погрузка, самовывоз. Также закупаем: макулатуру (книги, газеты, архив, картон и т.д.), полиэтилен б/у (термо 1-2 сорт, стрейч, цветной), ПЕТ-бутылку (любого литража и цвета), пластик бытовой б/у. Без выходных. Т. 067-540-74-74, 066-540-74-74

• **Антиквариат** (бинокль, докум., объектив, часы, награду, фотоаппарат, статуэтку, монету юбилейную СССР, Украины), дорого, для коллекции. Тел.0-96-244-12-72, 0-95-778-09-94.

• **Антиквариат,** предметы старины времён СССР. Тел.0-98-826-81-51.

• **Баббит** Б-16, Б-83 (чушка, лом), припой ПОС-30,-40,-61, олово, срочно, в любом виде и количестве, офис в г.Кривой Рог. Тел.096-340-99-83

• **Бидон** алюм. 40л, баллон газовый 50л. Тел.0-50-779-46-60, 0-98-400-71-47.

• **Бинокль,** фотоаппарат (объектив), ножи складн. (перочинные), СССР часы мех,, приборы столовые (вилки, ложки, ножи в наборах), предм.старины, дорого, для коллекции. Тел.0-96-577-57-54, 0-95-778-09-94.

• **Ботинки** и костюмы рабоч., дорого. Тел.0-97-430-43-95, 0-66-758-74-31.

• **Брухт чорних та кольорових металів, порізка, погрузка, самовивіз, дорого. Тел.0-97-457-80-44.**

• **Бутылку** б/у, водочную, пивную, возм. самовывоз от 500шт. Тел.0-96-462-28-70.

• **Грунт,** землю на подсыпку, Крюков, Чечелево, возм. компен. ГСМ. Тел.0-97-647-94-92.

• **Дрова** твёрдых пород, метров. 800куб.м, наличн. расчёт. Тел.0-98-240-26-20.

• **Духи** СССР, игрушки СССР (в т.ч. ёлочные). Тел.0-98-826-81-51.

• **Знаки** наградные, посуда серебряная. Тел.0-98-826-81-51.

• **Игрушки** стар., механич. Тел.0-67-315-60-10.

• **Игрушку** детск., про-ва СССР (модель авто 1:43, железн. дорогу), приборы столовые (вилки, ложки, ножи в наборах), статуэтку (фарфор, чугун, бронза), бусы из янтаря, дорого. Тел.0-96-244-12-72, 0-95-778-09-94.

• **Изделия** из янтаря, статуэтки из фарфора, металла. Тел.0-98-826-81-51.

• **Казан** алюм., с крышкой, на 2-2,5л, толщ. стенки 6мм. Тел.067-742-83-95

• **Кастрюлю,** миску, сковороду. Тел.067-742-83-95

• **Книги** кулинарные довоенные. Тел.0-67-315-60-10.

• **Куплю** дрова твёрдых пород на постоянной основе, с доставкой в Глобинский район, формирую постоянное сотрудничество. Тел.0-50-308-99-27, 0-96-476-52-12.

• **Лом** чёрных и цветных металлов, возм. порезка и самовывоз. Тел.0-96-576-69-27, 0-99-485-14-35.

• **Лом** чёрных и цветных металлов, дорого, возм. порезка, погрузка, самовывоз, без выходных. Тел.0-67-540-74-74, 0-66-540-74-74.

• **Лом** чёрных и цветных металлов, погрузка, порезка, самовывоз, дорого, без выходных. Тел.0-98-005-15-16, 0-50-162-01-42.

• **Макулатуру** (архив, книги, газеты, коробки), дорого, погрузка, самовывоз, без выходных. Тел.0-98-005-15-16, 0-50-162-01-42.

• **Макулатуру,** дорого, возм. самовывоз. Тел.0-96-576-69-27, 0-99-485-14-35.

• **Макулатуру,** дорого, самовывоз, погрузка, без выходных. Тел.0-67-540-74-74, 0-66-540-74-74.

• **Макулатуру,** дорого. Тел.0-50-301-06-08.

• **Масло** отработ., возм. самовывоз. Тел.0-96-576-69-27, 0-99-485-14-35.

• **Медаль** (докум., знаки, ордена, монеты юбил. СССР, Украины), фотоаппарат, статуэтки, часы мех., кортик, предм.старины, дорого, для коллекции. Тел.0-96-577-57-54, 0-95-778-09-94.

• **Олово,** припой, дорого. Тел.0-98-385-90-50.

• **Пір'я** гусяче, качине. Тел.098-258-00-19, 095-902-56-27

• **Подушки** б/у, перины, пух перо. Тел.0-95-886-40-41, 0-68-459-41-41.

• **Полиэтилен** б/у (термо 1-2 сорт, стрейч, цветной), дорого, самовывоз, погрузка, без выходных. Тел.0-98-005-15-16, 0-50-162-01-42.

• **Полиэтилен,** дорого. Тел.0-50-301-06-08.

• **Полиэтилен,** макулатуру, пэт-бутылку, ящик пласт., дорого, самовывоз, погрузка, без выходных. Тел.0-67-540-74-74, 0-66-540-74-74.

• **Полиэтилен,** пластмасс, пэт-бутылку, возм. самовывоз. Тел.0-96-576-69-27, 0-99-485-14-35.

• **Противогазы** ГП-5. Тел.0-96-165-10-89.

• **Респираторы** «Микрон», «Лепесток», 3М дорого. Тел.0-97-430-43-95, 0-66-758-74-31.

• **Респираторы.** Тел.0-68-067-49-77, 0-50-848-05-76.

• **Рога** лося, сайгака, оленя, бивни мамонта, моржа. Тел.0-68-642-41-04.

• **Рога** оленя, горного козла, лося. Тел. 098-258-00-19, 095-902-56-27

• **Рукавицы** брезентовые и с брезентовыми накладками, перчатки. Тел.0-50-605-80-61, 0-96-525-40-15.

• **Самовар,** наруч. часы, б/у, возм. сломан. Тел.0-95-886-40-41, 0-68-459-41-41.

• **Старовинні** ікони, картини худ. Марко Гейко та ін. проф.художн. до 1995р. Янтарне намисто(250-1500 грн/1 гр), коралове намисто, книги видані до 1917р, коньяки СРСР, ін.предмети старовини, гарантую порядність, справедливу оцінку, куплю дорого. Тел.0-50-346-60-68

• **Статуэтку** (бронза, чугун, фарфор), награду, кортик, часы, фотоаппарт, бусы из янтаря, монеты, дорого, для коллекции. Тел.0-96-577-57-54, 0-95-778-09-94.

• **Стеклобой** (банки, бутылки, окно), покрышки с авто отработ., дорого, самовывоз. Тел.0-98-492-54-95, 0-67-106-26-24.

• **Стеклобой,** дорого, возм. самовывоз от 500кг. Тел.0-96-462-28-70.

• **Тележку ручную гидравл. «рокла», возм. в нераб. сост. Тел.0-50-524-63-14, 0-97-286-51-43.**

• **Тиски** больш. б/у, в раб. сост., больш. - 400-450грн, средн. 250-300грн. Тел.0-67-966-09-34.
• **Уголь.** Тел.0-97-242-87-10.
• **Удобрение** минеральное. Тел.0-50-998-92-22, 0-97-998-92-22.
• **Фотоаппарат** (объектив), бинокль, часы мех. (наручные, напольные, карман., настен.), кортик, награду, монету, статуэтку, самовар, предм. старины для коллекции, дорого. Тел.0-96-244-12-72, 0-95-778-09-94.
• **Фотоаппараты** (объективы), часы старые. Тел.0-98-826-81-51.
• **Хлам** (б/у, газ.плиты и котлы, с/машины, холод.), самовывоз, погрузка, без выходных. Тел.0-67-540-74-74, 0-66-540-74-74.
• **Хлам** (стир. машину, холодильник, фотоаппарат и др.), дорого. Тел.098-258-00-19, 095-902-56-27
• **Хрусталь,** посуду, стлов. приборы, книги, монету, бусы, марки. Тел.0-96-844-37-23.
• **Часы** мех. в любом сост. (карманные, наручные, каминные, напольные, настенные), фотоаппарат (объектив, бинокль, приборы столовые, кортик), предм. старины, дорого, для коллекции. Тел.0-96-577-57-54, 0-95-778-09-94.
• **Часы** настенные, напольные, каминные довоенного периода. Тел.0-67-315-60-10.
• **Часы,** корпуса от часов. Тел.0-97-042-98-76, 0-66-796-80-95.
• **Часы,** нераб., рабоч. Тел.098-258-00-19, 095-902-56-27
• **Шахматы** в отл. сост. Тел.0-97-511-12-13, 0-99-337-36-91.
• **Ящик** (овощн., бутылочн.), пластамассов., дорого. Тел.0-67-534-13-23, 0-67-106-26-24.
• **Ящик** пивной, водочный, возм. самовывоз. Тел.0-96-462-28-70.

ВСІ!

Знайомства, зустрічі

в одній газеті!

ЧОЛОВІКИ

• **50.** Сергей, работаю, без в/п, материально обеспечен, инвалид 2 группы. Познакомлюсь с женщиной 38-43 лет, не полной, для с/о. Шевченко 50А ПГ д/в №38

**Создается база знакомств, кто хочет найти свою вторую половинку - обращайтесь.
Мы будем рады Вам помочь.
Звоните с 9-18.00.
Т. 096-83-82-682**

ВСЯ!

Робота

в одній газеті!

Рубрика 9

Официальная работа в Германии, Израиле, Польше, Чехии, Литве. Бесплатный подбор вакансий, открытие рабочей визы. Город Полтава, ул. Шевченко, 37, оф. 18. Лицензия 1337 от 12.09.2018 года. Т. 095-102-03-03, 068-102-03-03.

Приглашаем специалистов в салон красоты NEYestetic. Т. 096-164-15-96

Фирма возьмет на работу сварщика, маляра-штукатура, плиточника, облицовщика, каменщика, арматурщика, бетонщика, а также строительную бригаду. Т. 067-574-15-76, 097-744-84-31

Лидер Снек
Лидерство вкуса

Мы предлагаем высокую заработную плату, социальный пакет, возможность карьерного роста и профессионального развития

Электромонтер
Оператор линии
Сортировщик
Грузчик, Подсобний рабочий
Наладчик оборудования

Бесплатная доставка на работу и с работы

т. 79-30-61, 067-535-47-98

Від рекламодавця

— Как называется вещество, при приеме которого мозг атрофируется и человек перестает отвечать на вопросы?
— Семечки!

Гарячі вакансії

Вартість розміщення в рубриці - 15 грн

Посада	Зарплата	Основні вимоги до кваліфікації	Роботодавець
Грузчики, давщики, склейщики, кондитеры	от 5000 грн	Возм. без опыта работы, обучение, на постоянной основе, соц. пакет. Бесплатный проезд служебным автобусом	Кондитерское предприятие «Шоколадные реки» 067-507-10-80
Приймальники відділення, фахівець з укладання-пакування	від 4500 до 6500 грн	Кар'єрне зростання	Нова Пошта Тел. 067-404-05-58

Купуємо 1 годину ВАШОГО ЧАСУ за 400грн.
Потрібна наявність
- ідентифікаційного коду,
- паспорту,
- світоцтва про народження

тел. (099) 651-06-02

Підприємству в зв'язку з розширенням
ТЕРМІНОВО ПОТРІБНІ ФІЗИЧНО ЗДОРОВІ ПРАЦІВНИКИ
(можливо без досвіду роботи) на вакансії:

ОХОРОНЕЦЬ
з/п від 6 000 до 9 000 грн/місяць

ПІДСОБНИЙ РОБІТНИК
з/п від 8 000 до 12 000 грн/місяць

Підприємство безкоштовно забезпечує працівників місцем у гуртожитку, харчуванням та спецодягом. Виплата заробітної плати проводиться своєчасно, два рази на місяць.

Детальну інформацію можливо отримати за телефонами:
(097) 322-60-55 та (066) 105-25-66

ТОВ «ОКІН ФЕСІЛІТИ УА» ПОТРІБНІ НА РОБОТУ
- **ПРИБИРАЛЬНИКИ ТЕРИТОРІЇ**
- **ПРИБИРАЛЬНИКИ ВИРОБНИЧИХ ПРИМІЩЕНЬ**

ПРАЦЕВЛАШТУВАННЯ ОФІЦІЙНЕ, СОЦПАКЕТ
067 577 60 99
067 623 89 27
067 546 30 83

ЗАПРОШУЄМО НА РОБОТУ

Майстрів з ремонту холодильного обладнання та кондиціонерів

Вимоги: досвід роботи від 1 року, наявність водійського посвідчення категорії В.
Обов'язки: ремонт, обслуговування холодильного обладнання та кондиціонерів

Заробітна плата від 15 000 грн.
(096) 100-18-18, (098) 117-15-16

ЩОТИЖНЯ НАС ЧИТАЄ 60 860 ЧОЛОВІК
За даними компанії TNS Ukraine

Від рекламодавця

Один мужик спрашивает другого:
— Тебе каждый день снятся сны?
— Нет, только когда начальника нет на работе.

ДЛЯ ЗАМЕТОК

Робота в Києві!
Запрошуємо жінок та чоловіків для прибирання в супермаркетах та ТЦ. Надається житло! ЗП від 9000 грн.
098-070-60-50 095-070-60-50

privatka.ua
НОВЫЕ ВАКАНСИИ на privatka.ua
ОБНОВЛЕНИЕ ИНФОРМАЦИИ ЕЖЕДНЕВНО

privatka.ua
ИЩИТЕ МАСТЕРА на сайте privatka.ua

РІЗНЕ

• **Анализ-тест,** детекция лжи, выявление правды, проверка работающего, трудоустраиваемого персонала (кражи, обман, вредные привычки), раскрытие проблем частного характера (измены, друзья). Тел.0-97-021-30-03, 0-97-409-48-84

• **Водій-експедитор** в інші країни, потрібен для розвезення цифрової техніки. Робота вахтовим методом 1/1 міс. Оплата: 12000 - 40000 грн. Тел.:0443039220, 0672322787 Олена

• **Высокооплачиваемая** работа в Польше, Чехии, Израиле. Оформление и проезд за наш счёт, з/п от 20000грн до 60000грн. Страховки. Визовые анкеты. Тел.0-68-585-90-90 наказ МСПУ №636 от 04.05.2018

• **Гіпсокартонники** для роботи в приватному будинку, місце знаходження: Київська обл., с.Романків, об'єм роботи - 200кв.м, опл. за домовленістю. Тел.:0443039220, 0672322787 Олена

• **Гладильщицы,** слесари-механики, водители, разнораб, грузчики, для Киева/обл.: менеджеры по продажам, работе с клиентами, б/п: жилье, питание, гор.транспорт, оформление, з/п 12000-16000, Киев.обл, Борисп. рн, с.Счастливое. Тел.067-434-74-30, 093-296-43-93

• **Для** работы на стройке в Киев требуются монтажники, монолитчики, арматурщики, разнорабочие, прораб, сметчик. Предоставим жилье иногородним. Тел.097-329-73-39, 068-929-01-02

• **Майстри** з укладання каменю потрібні для укріплення приватного будинку (100 кв.м) в м.Київ, опл. за домовленістю. Тел.:0443039220, 0672322787 Олена

• **Маляри-штукатури** для внутрішніх робіт в будинку в Київській обл., оплата договірна, на час роботи надаємо житло. Тел.: 0443039220, 0672322787 Олена

• **Операторі** пилорами з д/р на деревообробне підприємство (Київська обл., Вишгородський р-н, с. Катюжанка), з/п від 14000 грн (від виробітку). Іногороднім надаємо житло. Можливо вахта. Тел.:0-67-444-36-30

• **Офиц.** работа в Европе для специалистов и разнорабочих (Чехия, Польша, Латвия, ОАЕ, Литва, Финляндия, др). Проживание б/п, з/п 17000-72000грн. Оформление виз. Л.ГСЗ-АЕ637118-16.03.15, www.befind.com.ua, 097-939-14-31, 066-273-10-11, 0-800-212-324

• **Охоронці** для охорони будівельних майданчиків в м.Києві, вахта 7/7, 15/15. Офіційне працевлаштування, відсутність судимостей. Тел.063-9540479, 099-0647713

• **Охоронці,** терміново, без судимостей, вахта 7/7, 15/15, 20/10, місяць і більше. З/п від 250 до 450 грн за зміну (більше змін-більше грошей). Об'єкти в м. Київ і область. Гарні умови проживання. Тел.: 0963081263, 0632517740, 0665494430

• **Охранник,** з/п 8400 грн. в мес., вахтовый метод работы, проезд и проживание за счет фирмы. Тел.073-023-09-82

• **Охранной компании «G4S» требуются охранники на вахту по регионам Украины. График работы: 15/15, 30/15, смены по 12 часов. Официальное трудоустройство, бесплатное жилье, форма, питание. Тел.095-226-10-10, 097-226-10-10, 093-226-10-10**

• **Персонал по догляду за хворими та людьми похилого віку в якості доглядальниць, робота на дому і в лікарні, з/п від 12000грн. Тел.066-027-16-62**

• **Производителю** с/х техники (г.Одесса) треб.: подс.рабочий, грузчик, зав.склада, диспетчер цеха, мастер цеха, токарь, сварщик, контролер ОТК, слесарь-ремонтник, пильщик на ленто-пилящих станках, плазморезчик, дробометчик, з/п выс., общежитие. Тел.050-492-75-24

• **Регион.** дистрибьютор франц.ароматов Fleur parfum по реально продаваемым укр. ценам. Высокий заработок, своб.график, коллекция из 75 видов ж/м запахов. Полная/частичная занятость для энергичных, инициативных и профессионалов. Тел.099-014-00-26; 098-948-95-08

• **Різноробочий** в приватний будинок Київської обл., житло надаємо, опла. 350/день, обов'язки: прибирання території, допомога на будівництві. Тел.: 0443039220, 0672322787 Олена

• **Робота** в Чехії: зимова обрізка плодових дерев, вакансія токаря, з/п від 120 грн/год. Фіз. здорові, без досвіду, доїзд, візи, страхування, соц.пакет, з/п від 26000грн. Тел. (067)-82-70-435 Ліц.№706 від 15.05.2018.

• **Робоча** віза в Ізраїль, Данія, Німеччина, Литва, Чехія, Польща. Офіційне працевлаштування. Фінансова допомога для виїзду за кордон. тел.: 0638732332, 0977450509, 0637707441. Наказ про видачу ліцензії № 886 від 14.06.2018, вид. МСПУ

• **Робочі** на виробництво в європейську компанію в м.Київ, г/р - 5-ти денний або вахта, можливо без д/р (навчаємо), з/п від 12000 до 26000грн, надаємо житло. Тел.0-67-496-90-50

• **Рыбоперерабатывающему** предприятию (Киевская обл.) требуются упаковщики продукции, з/п от 8000грн., обработчики рыбы, з/п от 10000рн, бесплатное жилье и обеды. Тел.097-810-18-48, 050-953-10-32.

• **Слесарь-ремонтник** в ООО «Укртрансремонт», г.Киев. Разборка, ремонт, сборка агрегатов подвижного состава, з/п 10000-13000 грн. Офиц. труд-во, предоставим жилье, график: 5/2 пн-пт, 8-17. 063-891-97-40, 098-449-30-29, 050-016-30-40

• **Совместное** польско-украинское агенство. Визи в Польшу, Чехию, Эстонию. Работа - Польша, Чехия, Германия, Швеция, Эстония, Словакия. Визы США, Канада, Англия. Л.МТСПУ-АВ547294-10.09.10. Тел. 067-455-06-64, 099-634-80-31, 063-215-40-39.

• **Специалисты** на монолит, каменщики, монтажники, электрики, разнорабочие на работу в г.Киев. Спецодежда, проживание, соц.пакет предоставляем. Вахта 15/15. Тел.063-583-14-15, 044-287-87-13

• **Транспортна** компанія запрошує водіїв з кат. С на роботу в Київ (автобетонозмішувач/міксер), з/п від 15 тис. грн., житло безкоштовно, досвід на вантажній техніці бажаний, стажування. Тел.095-404-49-23

• **Требуются** работники в Чехию, Литву, Польшу. Официальное трудоустройство. Открытие виз. Лиц. МСПУ 125 от 17.02.16. 098-134-11-33, 095-134-11-33, 093-134-11-33

• **Фасадники** з досвідом роботи, робітники для укладання клінкерної плитки, потрібні в м.Київ, безкоштовне житло, з/п - від виробітку, виплата 2 рази на місяць. Тел.0972538810, 0995211100

НАДАМ РОБОТУ

• **Автокрановщику,** с опытом ремонта трансп. средств, жильё предост., з/п своевр. от 10000грн. Тел.0-97-743-37-54

• **Автомойщику** на автомойку, з/п от 300 грн/день +%. Тел.050-079-30-40, 067-179-30-40 с 10.00 до 18.00

• **Автомойщику** с о/р, без в/п, на автомойку напротив авторынка, тёплые боксы, з/п высокая. Тел.0-67-535-51-57, 0-96-552-55-22.

• **Автомойщику,** желат. с о/р, з/п сдельная. Тел.0-67-949-97-15.

• **Автомойщику,** з/п от 6000 грн/мес., возм. без о/р, индив. график Тел.0-67-545-16-50.

• **Автослесарю** на СТО, возм. обучение. Тел.0-67-530-33-76.

• **Автослесарю** на СТО, с о/р. Тел.0-67-520-85-20.

• **Автослесарю** на СТО. Тел.0-96-158-22-73.

• **Автослесарю** по ремонту ходовой. Тел.0-67-530-33-76.

• **Автослесарю** со стажем, не моложе 25 лет. Тел.0-67-912-66-36.

• **Автослесарю,** автомаляру на СТО. Тел.0-67-842-34-70.

• **Автослесарю,** менеджеру по продажам, механику-водителю кат. А, В, С, Е. Тел.0-67-252-52-40.

• **Автослесарю,** о/р, з/п от 10000 грн/мес., полный рабоч. день, соц. пакет. Тел.0-97-232-44-50, 0-99-232-94-68.

• **Автослесарю,** ученику автослесаря, на СТО, г. Горишние Плавни. Тел.0-67-545-44-35.

• **Автослесарю,** шиномонтажнику на СТО, жильё предост. Тел.0-67-389-17-63.

• **Автоэлектрику** на СТО, с о/р. Тел.0-67-520-85-20.

• **Агенту** по рекламе, з/п 6000, обучение в процессе. Тел.0-97-397-57-96

• **Агенту** по рекламе, на пост. основе, з/п + аванс от 5000 обучения. Тел.0-98-898-35-48

• **Банщику** с о/р, з/п 500 грн/сутки + пропарки. Тел.0-96-807-45-89.

• **Банщику,** з/п 600 грн/сутки + пропарки. Тел.0-96-807-45-89.

• **Барменам** кафе-бар «Ахтамар». Тел.0-97-335-62-26.

• **Бармену** в кафе-шашлычную на авторынке, з/п высокая. Тел.0-97-507-56-65, 0-67-769-56-75.

• **Бульдозеристу,** с опытом ремонта трансп. средств, жильё предост., з/п своевр. от 10000грн. Тел.097-743-37-54

• **Бухгалтерту,** знание 1 С, M.E.Doc. Тел.0-63-530-84-09.

• **Вантажнику,** з/п 4000грн. Тел.0-67-535-65-35, 0-67-535-04-80.

• **Варщикам,** кондитерам, давщикам, возм. без о/р, з/п высокая, стабильная, соц. пакет, бесплат. проезд служебным автобусом. Тел. 067-507-10-80

• **Вахтёру,** женщ. пенсион. возраста. Тел.0-67-530-36-67.

• **Водителю** в такси (авто Daewoo-Nexia) на пропане. Тел.0-97-388-82-74, 0-63-508-14-79.

Робота в м.Києві:
комплектувальники-відбірники
оператори 1С
Заробітня плата від 12 000 грн
Забезпечуємо житлом. Г/р 5/2
Тел.: 067-384-57-52

ТЕРМІНОВО ПОТРІБНІ
ОХОРОННИКИ
(чоловіки та жінки).
Проїзд, проживання, харчування за рахунок роботодавця.
З/П від 200 грн. за зміну.
050-305-38-28 та 095-162-25-58

сьогодні АВРОРА
Сім'я соціальних магазинів
Пропонуємо роботу для:
ПРОДАВЦОВ - КОНСУЛЬТАНТОВ
з/п от 4300-5200 грн.
(+премии и бонусы.)
МИ ПРОПОНУЄМО:
• офіційне працевлаштування;
• соціальний пакет;
• своєчасна виплата зар. плати;
• можливість кар'єрного росту.
067 5030922, 099 6110064

Запрошуємо на роботу
❑ Слюсаря механоскладальних робіт
❑ Електрика
❑ Спеціаліста по радіоелектронному обладнанню
Іногороднім житло надаємо.
Заробітна плата від 10.000 до 20.000 грн
с. Віта-Поштова
Києво-Святошинський р-н Київська обл.
тел.: 067-441-54-70

доставка майбутнього
НОВА ПОШТА
РОБОТА НА ТЕРМІНАЛІ
▶ Приймальник відділення
▶ Фахівець (укладання пакування)
Пропонуємо:
- роботу на повний та неповний робочий день;
- кар'єрне зростання;
- З/П від 4500-6500 грн.
(067) 404 05 58
Анастасія

Від рекламодавця
Единственный человек в моей конторе, кто может сказать в глаза директору "Встань и выйди отсюда!" это уборщица Нина Ивановна

ПрАТ «КРЕМЕНЧУКМ'ЯСО»
ЗАПРОШУЄ на РОБОТУ
Інженер - програміст ВАСКВ
Лікар ветеринарної медицини
Вагарів
Забивачів худоби
Формувальників ковбасних виробів
Прибиральників
Машиністів вакуум-пакувальної машини
Виготовлювачів натуральної ковбасної оболонки
Електромонтерів
Слюсарів КВПіА
Машиністів холодильних установок
Охоронників
Заробітня плата від 6000 до 10000грн.
Фарро Кременчукм'ясо
СПІВБЕСІДА: вт-пт о 9-00 годині
При собі мати документи:
- паспорт, трудову книжку (або завірену ксерокопію),
- амбулаторну карту з поліклініки.
Гарантуємо повний соцпакет та безкоштовне навчання
Відділ кадрів: 77-22-21, 067-573-89-92

Від рекламодавця
Маленький лайфхак для тех, кто набирает на работу низкоквалифицированный персонал: звоните претенденту вечером, если трезвый - надо брать.

ПРИГЛАШАЕМ
на постоянную работу
УБОРЩИЦУ • ДВОРНИКА
(067) 448-68-40 • спец.одежда • соц. пакет

Крупнейшая в Украине сеть отелей «Reikartz Hotel Group» ищет:
АДМИНИСТРАТОРА РЕСЕПШН
ПОВАРА
Мы предлагаем:
• возможность профессионального роста и карьерного развития;
• стабильная заработная плата+ бонусы по итогам работы;
• официальное оформление.
т. 067-322-59-40 Дарья
Reikartz Hotel Group
Мы высоко ценим вклад каждого сотрудника и предлагаем развиваться вместе с компанией «Reikartz Hotel Group»

ВИСОКООПЛАЧУВАНА РОБОТА!

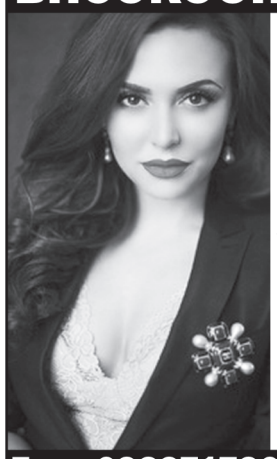

СПІВРОБІТНИЦІ(-КИ)

Ви все ще не знайшли роботу із зручним графіком і щоденним доходом?

Тоді ми чекаємо вас!
У нас найкращі умови для роботи, дружній колектив.
А заробітна плата вас ДУЖЕ здивує (від 125000 грн)
Кращої роботи не знайти!
Все в ваших руках!

Тел.: 0932717904, 0951020882, 0966454284

СУВОРОВ®
Світ Солодких Ідей

На постоянную работу требуется:

Мастер смены,
Водитель-дальнобойщик (кат B,C,E)
Кладовщик (знание 1С)
Оператор кондитерской линии
Упаковщик, Кондитер, Грузчик
Уборщик производственных помещений

Отдел кадров: пер. Твардовского, 5
с 08-00 до 17-00, кроме выходных
05366 3-60-07, 067-400-19-17

Від рекламодавця

Чтобы ходить на работу с большим удовольствием, надо возвращаться домой с большой зарплатой.

МЕРЕЖІ МАГАЗИНІВ ОДЯГУ
ПОТРІБЕН
МЕНЕДЖЕР
095-840-59-27

Підприємству потрібні
ОХОРОННИКИ
за вахтовим методом
ЗП 8400 грн/міс
Довідки за тел. (073) 023-09-82
м. Кременчуг, вул.Шевченка, 78

Автотранспортна компанія запрошує:

Водіїв кат. «Е»
Перевезення вантажів по Україні, офіційне працевлаштування
Зп 18 000- 25 000 грн
тел: 098-355-07-37 Наталія

На вахту у Київській та Полтавській обл.
потрібні Охоронники

Наявність медичної довідки. Вахта 30/15.
Заробітна плата висока.
3-х разове харчуваннята проживання за рахунок компанії.
+38 095 522 61 72,
+38 097 878 93 14,
+38 050 686 54 47
Володимир Петрович

• **Водителю** кат. С, Е, жильё предост., з/п своеврем. от 10000грн. Тел.097-743-37-54

• **Водителю** кат. С, жильё предостав., з/п своеврем. от 10000грн. Тел.0-97-743-37-54

• **Водителю** кат. С, срочно. Тел.0-67-531-82-42.

• **Водителю** кат.Е. Тел.0-96-037-95-04.

• **Водителю** на ГАЗ-53 (самосвал), по городу, авто в хор. сост. Тел.0-98-492-54-95, 0-67-106-26-24.

• **Водителю** на иномарку с полуприцепом, командировки по Украине, России, стаж, опыт. Тел.0-98-309-98-14, 0-50-566-94-52.

• **Водителю** на МАЗ-супер + прицеп, з/п высокая, авто после кап. ремонта, бортовой + бортовой прицеп. Тел.0-96-099-43-33, 0-67-106-26-24.

• **Водителю** с личным авто, для доставки питьевой воды. Тел.0-68-286-51-81 с 12 до 16 Дмитрий

• **Водителю** с личным легковым авто на газу, з/п 6000 грн/мес. + амортиз. 1000 грн. Тел.0-96-579-86-43.

• **Водителю-дальнобойщику** кат. Е с полуприцепом, з/п от 25000 до 30000тыс/мес., о/р от 1 года, исполнит. дисциплина, ответств. Тел.0-68-850-71-30

• **Водителям** БелАЗа, машинистам бульдозера КАТ, Т-130, экскаватора Дуосан, ЭКГ-5,8. Тел.0-68-275-55-66.

• **Водителям** кат.Е, для перевозки грузов, компании по Украине, о/р на Reno-Magnum или Reno-Premium, не менее 5 лет, и знание механики машин, умение исправлять мелкие неполадки (при необходимости). Тел.0-95-582-05-66

• **Водителям,** кат. С на полуприцеп, самосвал, авто DAF евро 3.Тел.0-97-483-54-04, 0-97-401-34-00.

• **Водієві** в пожежно-рятувальну частину, г/р 1/3, з/п 8000-9000грн, вимоги: посвідчення водія кат.С, стаж роботи 3 роки. Тел.0-50-135-80-46, 0-68-067-15-82.

• **Водію** кат. С, Е в транспортну компанію, на постійній основі, з/п 15000 - 20000 грн/міс. Тел.0-98-858-72-44, 0-96-492-83-95.

• **Водіям** кат. Е в фірму-перевізник, д/р, знання карти України, бажано наявність закордонного паспорту, робота у відрядженні. Тел.0-99-471-95-06

• **Врачу** стоматологу-терампевту, медсестре, желат. с о/р, в стоматологический кабинет. Тел.0-50-346-85-59, 0-96-167-57-82.

• **Врачу-стоматологу-терапевту.** Тел.0-67-772-88-80.

• **Горничной** (квартиры), граф. 2/2, с 8.30 до 20.30, з/п 4500 грн/мес. Тел.0-97-596-79-48 с 10.00 до 17.00

• **Горничной** в мини-отель, график 1/3, р-н водоканал. Тел.0-96-412-24-38 Валерия

• **Грузчикам** в продовольственную компанию, на постоян. основе. Тел.0-95-749-74-09.

• **Грузчикам** в строительный магазин, соц. пакет. Тел.0-50-184-26-44

• **Грузчикам,** график пятиднев., посменно, сборщикам грибов, з/п высокая. Тел.0-96-595-94-56, 0-96-266-05-76.

• **Грузчикам,** ответст., з/п стаб., 8000 грн/мес. Тел.0-67-552-75-71.

• **Грузчикам.** Тел.0-50-308-99-09.

• **Грузчику** (загрузка-выгрузка), з/п 7000 - 8000 грн/мес. Тел.0-98-205-35-20.

• **Грузчику в макаронный цех. Тел.0-96-330-31-30.**

• **Грузчику** в мясной цех. Тел.0-67-530-33-74.

• **Грузчику,** з/п 5000. Тел.0-97-397-57-96

• **Грузчику,** пильщикам, вальщикам, з/п 300 - 500 грн/день. Тел.0-68-749-63-86.

• **Грузчику,** р-н Реевка, граф. пн-сб с 6.00 до 12.00, з/п 9000 грн/мес. Тел.0-97-329-75-79.

• **Грузчику,** физич. крепкий, без в/п, с личным легковым авто на газу. Тел.0-98-115-12-75.

• **Грузчику,** физич. крепкому, до 35 лет, без в/п, з/п от 8000 грн/мес. Тел.0-98-115-12-75, 0-50-555-28-03.

• **Грузчику-кладовщику,** граф. 8 час., вых. сб., вс., соц. пакет, проезд по городу, бесплат. проезд, з/п своеврем. Тел.0-67-803-97-80.

• **Грузчику-комплектовщику** в дистриб.компанию, з/п 5000. Тел.0-67-834-45-02.

• **Ди-джею** в кафе «Мрія» в р-не ДК КрАЗ. Тел.0-96-977-80-55.

• **Диспетчеру,** з/п высокая. Тел.097-743-37-54

• **Инженеру** ПТО, в/о, знание системного, процессного, проектного подходов, знан. AutoCAD, АВК-5, обязанности: анализ проектной, рабочей, сметной докум., разработка технич. части тендерных предложений. Тел.0-67-543-36-86.

• **Инженеру-конструктору,** з/п от 15000. Тел.0-67-552-75-71.

• **Инженеру-строителю** (прорабу), з/п высок. Тел.0-97-743-37-54

• **Инженеру-строителю.** Тел.0-95-222-78-47, 0-67-574-15-76.

• **Каменщикам,** кровельщикам, подсобникам, фасадчикам. Тел.0-98-304-02-31.

• **Кассиру-бухгалтеру,** з/п 6000 грн/мес., график 3 через 3, полный соц. пакет, знание 1 С, работа с кассой. Тел.0-67-858-44-44, 0-66-939-19-69.

• **Кладовщику** на склад металла на предприятие, знание ПК. Тел.0-68-094-85-80.

• **Кладовщику,** на кондитер. предприятие, соц. пакет, з/п высокая, бесплат. проезд служеб. автобусом. Тел. 067-705-69-92

• **Консультанту** в торговую фирму, з/п от 6000, оплачиваемая стажировка. Тел.0-98-898-35-48

• **Консультанту,** возм. без о/р, з/п 5600 + премиальные. Тел.0-97-397-57-96

• **Консультанту-продавцу** на ЧП, о/р желат., з/п от 6000 + бонусы. Тел.0-98-898-35-48

• **Консьержу** в многоквартир. дом в центре города. Тел.0-93-415-13-25.

• **Кочегару** для обслуживания твердотоплив. котла, в нагорной части, возм. неполный рабоч. день. Тел.0-67-531-31-62.

• **Кочегару** на конкурсній основі, можл. пенсіонерам, з/п 3000 грн/міс. Тел.0-67-530-03-04.

• **Кровельщикам,** отделочникам, подсобникам. Тел.0-98-989-10-34.

• **Курьеру** по доставке рекламы, з/п 4500. Тел.0-97-397-57-96

• **Курьеру,** з/п 1400 в неделю. Тел.0-97-397-57-96

• **Курьеру,** з/п 200 - 500 грн/день (от выработки), выпл. ежедневно. Тел.0-96-579-86-43.

• **Лаборанту** будівельно-випробувальної лабораторії. Тел.0-97-743-37-54.

• **Маляру** металлоконструкций з/п от 10000 грн/мес.Тел.0-67-552-75-71.

• **Маляру** по покраске мебельных изделий из МДФ и древесины, о/р, без в/п, оклад + сдельн. з/п. Тел.0-67-535-04-46.

• **Маляру-шлифовщику** по дереву в мебельную компанию, о/р, ответст., з/п своеврем. Тел.0-67-531-13-81.

• **Мастерам-парикмахерам** с о/р (аренда) в салон красоты NEYestetic. Тел.0-96-164-15-96.

• **Мастеру** маникюра/педикюра с о/р (аренда) в салон красоты NEYestetic. Тел.0-96-164-15-96.

• **Мастеру** ногтевого сервиса, о/р, на очень выходных условиях, з/п 4000-15000 грн/мес., срочно. Тел.0-67-916-80-35, 0-50-938-88-46.

• **Мастеру** по перетяжке мягкой мебели с о/р, з/п выс. Тел.0-67-789-86-55.

• **Машинисту** фронтального погрузчика, с опытом ремонта трансп. средств, жильё предост., з/п своеврем. от 10000грн. Тел.0-97-743-37-54

• **Медсестрі** у міський пологовий будинок. Тел.0-97-966-31-33, 0-66-333-15-29.

• **Менеджерам** в офис, на склад, на постоян. основе, з/п 6000 - 12000 грн/мес. Тел.0-96-579-86-43.

• **Менеджерам,** семейной паре, предост. жильё (частный дом), з/п стаб., от 15000 грн/мес. Тел.0-67-552-75-71.

• **Менеджеру** на постоянную работу в офис, в центре города, работа с клиентами, информацией, соц.сетями, з/п стабильная. Тел. 050-615-67-00

• **Менеджеру** по продажам пром. группы товаров, возм. без о/р, обучение, з/п 7000 - 11000 грн/мес. Тел.0-96-579-86-43.

• **Менеджеру** по продажам, з/п еженедельно, от 10000 грн/мес. Тел.0-67-552-75-71.

• **Менеджеру-консультанту,** работа в интернет-магазине, уверенный пользователь ПК, обзвон клиентов, работа с веб. сайтом, составление отчетов, з/п 2000-3000грн в месяц, бесплатное обучение. Тел.0-95-167-75-16

• **Мойщику** стеклотары, з/п 6000 - 7000 грн/мес. Тел.0-97-287-66-15.

• **Монажнику-будівельнику для виконання будівельних робіт, з/п висока, харчування, проживання надається. Тел.0-67-543-36-86.**

• **Мотористу-агрегатчику.** Тел.0-50-530-08-41.

• **Наладчику** автоматов и полавтоматов, на предприятие, возм. без о/р, обучение. Тел.0-68-094-85-80.

• **Наладчику** ЧПУ на производство. Тел.0-68-094-85-80.

• **Начальнику** монтажно-строительного участка. Тел.0-95-222-78-47, 0-67-574-15-76.

• **Оббивщику** для перетяжки мягкой мебели. Тел.0-98-970-30-30, 0-50-308-82-98

• **Обвальщику** в мясной цех. Тел.0-67-530-33-74.

• **Оператору** в call-центр, в/о, знание ПК. Тел.0-67-702-96-45.

• **Оператору** в макаронный цех. Тел.0-96-330-31-30.

• **Оператору** ленточной пилорамы, о/р, помощнику пилорамщика. Тел.70-33-64, 0-67-532-51-03.

• **Оператору** на виробничу лінію в цех по переробці птиці. Тел.0-96-576-07-24, 0-67-535-62-70.

• **Оператору** растворного узла, жильё предост., з/п высок. Тел.0-97-743-37-54

• **Офис-менеджеру** на кондитерское предприятие, соц.пакет, з/п выс., бесплатный проезд служебным автобусом. Тел.068-250-77-77

• **Офис-менеджеру,** торговому представителю, фасовщику круп в продовольственную компанию. Тел.0-97-509-10-31.

• **Официантам** кафе-бар «Ахтамар». Тел.0-97-335-62-26.

• **Охоронцям** в мережу магазинів одягу, без шкідл. звичок, денний графік, на пост. основі, соц. гарантії, з/п від 5500 грн/міс. Тел.0-67-898-00-98.

• **Охоронцям,** вахта 14х14 діб, проїзд, проживання, харчування за рахунок фірми, з/п 200 - 350 грн/доба, м.Кременчук, автовокзал, кімн. №4, з 8.00 до 16.00.Тел.0-67-462-70-25, 0-50-558-32-87.

• **Охранникам, без в/п, без судимости, сутки/двое, ночные смены, вахты, обязаности - обход территории, контрольно-пропуск. режим, 3500-4500 грн/мес. Тел.0-67-500-89-39**

• **Охранникам,** комп. «Грифон», ответст., без в/п, судимости, график 15/15, 20/10, по всей Украине, питание, проживание оплач. фирмой, з/п от 5250 до 9000грн. Тел. 067-500-89-39 Артём

• **Охранникам-сторожам в компанию «Грифон», сутки/двое, ночные смены, без в/п, без судимости, обязанности - обход территории, контрольно-пропускной режим, з/п стаб. Тел. 067-500-89-39**

• **Охраннику** на автостоянку. Тел.0-93-866-99-77.

• **Охраннику** сутки/трое. Тел.0-97-743-37-54

• **Охраннику,** на кондитерское предпр. ночные смены, гибкий граф. работы, соц. пакет, з/п высокая, бесплат. проезд служеб. автобусом. Тел. 067-70-56-992

• **Охраннику,** ноч. смена - с 20:00 до 08:00. Тел.0-97-743-37-54

• **Пекарю,** тістомісу на міні-пекарню, можливо навчання, терміново. Тел.0-67-535-05-15.

• **Пекарям,** тестомесам, на пост. основе, о/р, з/п выс., стаб., соц.пакет, бесплатный проезд служебным автобусом. Тел.067-507-10-80

• **Пекарям,** тестомесам, на постоян. основе, о/р, з/п высокая, стаб., соц. пакет, бесплат. проезд служеб. автобусом. Тел. 067-507-10-80

• **Пилорамнику** з д/р на стрічковій пилорамі, можливо без д/р з бажанням навчатися, оплата від 150грн/куб.м. Тел.0-97-749-16-91, 0-50-270-10-75.

• **Підсобному** працівникові на кухню в Кременчуцьку ЗОШ N 18, своєчасна з/п 4000 грн, соц. пакет. Тел.0-96-925-77-96

• **Плиточнику,** гипсокартонщику. Тел.0-67-535-78-11.

• **Повару,** бармену, с о/р, в кафе «Мрія» в р-не ДК КрАЗ. Тел.0-96-977-80-55.

• **Повару,** официанту (молодому специалисту), помощнику повара, или студенту-практиканту, в кафе, р-н Крюков, на постоян. основе. Тел.0-97-057-40-13.

• **Повару,** помощнику повара, бармену, официанту, шашлычнику в кафе-бар «Full house», р-н Б.Кахновка. Тел.0-98-924-05-00.

• **Повару-универсалу,** з/п выс., стаб., о/р обязат. Тел.0-97-559-70-01, 0-95-161-02-51.

• **Подсобникам,** ученикам, специалистам по монтажу алюминиевых композитных панелей «Композит», з/п высокая, своеврем. Тел.0-97-751-81-98.

• **Подсобнику** на стройку, з/п понедельно, без в/п. Тел.0-96-841-92-60, 0-99-791-87-50.

• **Подсобнику,** без в/п, з/п 300 грн/день. Тел.0-96-830-40-77, 0-50-786-73-75.

• **Подсобному** рабочему, з/п своеврем., граф. 5/2. Тел.0-67-531-78-00.

• **Подсобным** рабочим, без в/п, обеспеч. спецодеждой, з/п 250-300 грн/день. Тел.0-97-222-41-47.

• **Помощнику** кладовщика на склад, кондитерское предприятие, соц.пакет, з/п выс., бесплатный проезд служебным автобусом. Тел.068-250-77-77

• **Помощнику** повара, график три через три, на постоян. основе. Тел.0-68-769-37-84.

• **Помощнице** по хозяйству, проживание в ч/доме со всеми удобствами, в пригороде, налич. выходных. Тел.0-67-535-07-37.

• **Посудомойщику,** бармену, официанту в кафе «Сафири» по ул. Киевской, постоян. основа. Тел.0-96-178-66-30.

• **Прессовщикам** вторсырья, 2-я смена. Тел.0-50-308-99-09.

• **Прибиральниці** офісних приміщень, добросовісна, охайна, часткова зайнятість, оплата висока, терміново. Тел.0-67-504-90-12

• **Приёмщику** вторсырья (мет-лом, макулатура, пластмасса), з/п высокая, павильон по городу, возм. ваш частный сектор (город, село), докум. готовы. Тел.0-96-099-43-33, 0-67-534-13-23.

Вакансії провідних компаній міста

Вартість блоку - 40 грн

Шоколадні Ріки™
Кондитерское предприятие
ул. Отечественная, 5А
т. 067-507-10-80, 068-250-77-77

Кондитеры, Варщики, Давщики, Глазировщики, Упаковщики
Мойщица,
Помощник кладовщика
Охранник
Неквалифицированные рабочие
Слесарь-электрик по ремонту и обслуживанию кондитерского одорудования

з/п высокая, стабильная, своевременная, возм. без о/р, обучение, соц. пакет, проезд служебным транспортом

СЕНС КРЕДИТ
Тел. (067) 211 43 66
(067) 211 4 382
пн-пт 9:00-18:00
вул. Троїцька, 78

Кредитний консультант
Менеджер з надання кредитів

КРУПНАЯ МЕЖДУНАРОДНАЯ КОМПАНИЯ
KUEHNE+NAGEL
Тел.: 067-555-37-93

Грузчик
Водитель погрузчика/штабелера

Официальная и стабильная з/п, сменный график работы. Доставка персонала к месту работы.

КОРОВАЙ®
ЧП Каравай
Тел. 050-367-63-29
095-235-11-22
067-939-88-93

Водители кат. В, С - тел. 095-235-11-22
Грузчики - тел. 050-367-63-29
Фасовщик - тел. 067-939-88-93
Менеджер по продажам - 050-367-67-13

Продуктовая группа, работа постоянная, з/п стабильная, высокая, полный соц. пакет, бесплатный проезд к месту работы

ПрАТ «Рижівський гранітний кар'єр»
Відділ кадрів
тел. 067-531-78-03

Машиніст бульдозера
Машиніст навантажувача
Машиніст екскаватора
Машиніст пневмокрана
Бухгалтер по реалізації
Прибиральник
Водії МАЗ, КрАЗ

м. Горішні Плавні, вул. Горького, 151

ТОВ «Кремагропак»
тел. 067-626-06-98,
067-535-45-04

Бухгалтер на виробництво
Водій кат.С
Вантажники
Слюсар
Електрики

з/п висока, своєчасна

Швейное предприятие
Саймонт ТЕЙ
тел. 050-308-38-00
(Сергей Юрьевич)

Швеи
Портные

З/п договорная, 6000, 7000, 8000-10000 грн.
возможно обучение

КОХНІВСЬКИЙ ХЛІБЗАВОД
Запрошує на роботу
тел. 096-100-18-18
098-117-15-16

Водія-експедитора
з власним вантажним авто для доставки хліба.
Висока заробітна плата + премії.

Салекс
Кондитерське підприємство
ТОВ «Салекс Абсолют»
м. Кременчук, пр-т Лесі Українки, 144

Пекар, сортувальник, тістоміси - тел. 067-531-29-75
Оператори формувальних машин, варники - тел. 067-531-29-75
Ел.механік, підсобник, слюсар-ремонтник - тел. 067-626-14-76
Комплектувальник, водій навантажувача, вантажник - тел. 067-532-32-82

PRODUCT OF UKRAINE
GURMAN FAMILY™
SINCE 2000
Запрошуємо на роботу
Кондитерська фабрика
тел. 097-326-33-85
з 8.00 до 17.00

Варщика - з/п 14 000грн.
Слюсаря КВП - з/п від 9 000грн.
Кондитера (з/п від 7000грн.)
Вантажника (з/п від 7000грн.)

Можна без досвіду роботи з нашим навчанням.
Стабільна висока з/п.
Компенсація проїзду іногороднім.

СТРОЙСТАЛЬ
Тел. 099-430-56-90, 067-124-01-19
ул. Московская, 6
www.stroy-stal.com.ua

Штамповщик
Работник цеха
официальное трудоустройство, своевременная выплата заработной платы, возможность карьерного роста

• **Приёмщику** стеклотары. Тел.0-98-222-33-22.

• **Программистам,** разработчикам, креатив., программное обеспечение, собеседование. Тел.0-67-532-36-20, 0-67-535-19-00.

• **Продавцам** в прод. магазин, р-н Реевка, центр. Тел.0-97-282-21-65.

• **Продавцу** в магазин. Тел.0-67-251-64-26, 0-66-304-84-46.

• **Продавцу** в небольшой прод. магазин в центре города, график 7 через 7, з/п от 350 грн/день. Тел.0-96-313-08-69.

• **Продавцу** в отдел бижутерии, з/п 250 грн/день. Тел.0-66-073-54-06.

• **Продавцу** в отдел мобильных аксессуаров и ремонта телефонов с графиком вт-вс с 10 до 19, пн - выход., стажировка 1 мес. Тел.0-97-705-18-21

• **Продавцу женской одежды с о/р, в магазин. Тел.0-67-962-25-58, 0-67-727-57-81.**

• **Продавцу** на рынок Плеяда, без в/п, контейнер (мужская одежда). Тел.0-97-921-92-80.

• **Продавцу** на центр. рынок, женщ. пенсион. возраста, желат. проживание в центре. Тел.0-67-607-21-05.

• **Продавцу** прод. товаров, р-н водоканал, возм. пенсион. возраста, граф. с 7.00 до 19.00, 2/2, з/п 130 грн/день. Тел.0-67-593-58-45.

• **Продавцу** ювелирных изделий, о/р от 1 года, кременч. прописка, з/п 5000 грн/мес. Тел.0-67-535-00-87.

• **Продавцу-консультанту в магазин автозапчастей «Атокрепёж», з/п от 5000 грн/мес. Тел.0-98-305-69-62.**

• **Продавцу-консультанту** в магазин молодежной одежды, г/р с 8 до 19, 2 выходных. Тел.0-97-521-71-84

• **Продавцу-консультанту** в магазин стройматериалов, соц.пакет, з/п выс. Тел.0-50-184-26-44

• **Продавцу-консультанту,** стройгруппа, з/п 5400 + %, обучение в процессе. Тел.097-397-57-96

• **Продавцю** в мережу магазинів, можл. без д/р. Тел.0-67-579-30-20.

• **Продавцю,** або парі продавців в торговий павільон (пром. товари, побут. хімія), на зупинці громадського транспорту, центр міста. Тел.0-98-332-73-74.

• **Рабочему** на бетонные, земельные работы, подсобникам, разнорабочим на ремонтно-строительные работы. Тел.0-67-543-36-86.

• **Рабочему** на разборку старого дома, с последующей работой кочегаром, з/п 3000 грн/мес. Тел.0-67-530-03-04.

• **Рабочему** по изготов. тротуар. плитки, жильё предост., з/п своервем. от 8000грн. Тел.0-97-743-37-54

• **Рабочему** по обслуживанию твердотопливных котлов на СТО, р-н авторынка, неполная занятость. Тел.0-67-535-51-57, 0-96-552-55-22.

• **Рабочим** на свалку, без в/п, з/п ежедневно, 200 грн/день. Тел.0-96-061-54-77.

• **Рабочим** по уходу за лошадьми в конный клуб, з/п от 6000 грн/мес. Тел.0-67-738-81-25.

• **Разнорабочему** на склад, наличие водит. удостов. кат.В. Тел.0-67-781-25-05.

• **Разнорабочему** на участок, уход за садом, уборка сорняков и прочее, 200грн/день, Раковка. Тел.0-67-226-29-99.

• **Разнорабочему,** жильё предост., з/п своеврем. от 8000грн. Тел.097-743-37-54

• **Разнорабочему,** з/п от 280 грн/день. Тел.0-68-254-60-22.

• **Разнорабочему,** з/п от 8000 грн/мес. Тел.0-66-978-69-71.

• **Разнорабочему,** з/п своеврем., граф. 5/2. Тел.0-67-531-78-00.

• **Разнорабочему,** з/п стаб., от 9000грн. Тел.0-67-552-75-71.

• **Разнорабочим** в строительную фирму на НПЗ, график. раб. с 8 до 17, обед с 12 до 13, з/п 400 грн/день. Тел. 097-323-50-02 Дмитрий

• **Разнорабочим,** электрикам, водителю-разнорабочему кат. С, Е в цирк «Шапито», по Украине. Тел.0-67-688-00-72.

• **Резчику-грузчику** на металлобазу (кислород, пропан, резак). Тел.0-98-492-54-95, 0-67-106-26-24.

• **Риелтору** в агенство недвижимости Удача, офисная работа по телефону с клиентами, ответственность, з/п 7000-10000грн., возм. без о/р. Тел. 095-167-75-16

• **Різноробочому** в с.Обізнівка, Глобинський р-н. Тел.0-96-476-52-12.

• **Руководителю** отдела продаж, з/п от 15000. Тел.0-67-552-75-71.

• **Сборщику** мебели в молодую команду, граф. 3 дня в неделю, з/п от 300 грн/день. Тел.0-97-525-81-62.

• **Сборщику,** з/п стаб., от 10000 грн/мес. Тел.0-67-552-75-71.

• **Сборщику-расположщику** на производство мебели, о/р от 2 лет, без в/п, з/п сдельная. Тел.0-67-535-04-46.

• **Сварщикам** с о/р на полуавтомат. сварочном аппарате, 2-смен. г/р - 7.00-19.00 и 19.00-7.00, р-н пивзавода, з/п от 300грн/день с учетом квалификацион.навыков + премиальн.выплаты + сдельная форма оплаты. Тел.067-532-66-24

• **Сварщику на полуавтомат, з/п от 15000 грн/мес., стаб. Тел.0-67-552-75-71.**

• **Сварщику,** слесарю, разнорабочему, 8-ч р/день., г/р 5-дн., сб. и вс. выходной. Тел.0-98-702-11-36.

• **Сварщику,** слесарю-сварщику, жильё предост., з/п своеврем. от 8000грн. Тел.0-97-743-37-54

• **Сварщику-автослесарю.** Тел.0-50-530-08-41.

• **Секретарю,** з/п 8000. Тел.0-67-552-75-71.

• **Секретарю,** на постоян. основе, з/п 3200 грн/мес. Тел.0-66-073-54-06.

• **Сервис-инженерам,** техникам, операторам, технологам (желат. из пищевых производств) на пищевую фабрику (инвестор из Канады), свободный английский от b1, готовность к обучению в Канаде с выплатой средне-канадской з/п. Для CV: privatka@ragenta.com Тел.0-98-691-39-19

• **Сиделке** для женщины, с проживанием. Тел.0-97-079-44-98.

• **Сиделке** по уходу за пожилой женщиной 83 лет, график 3-4 часа утром и 4 часа после обеда, р-н Кременчуга, ост. Гвардейская. Тел.0-96-695-64-09, 0-96-325-93-45.

• **Слесарю** на СТО. Тел.0-50-852-51-19.

• **Слесарю-инструментальщику,** слесарю-ремонтнику на предпр., полный соцпакет. Тел.0-68-094-85-80.

• **Слесарю-резчику,** з/п стаб., от 10000 грн/мес. Тел.067-552-75-71

• **Слесарю-электрику** по ремонту и обслуж. кондитер. оборудования, соц. пакет, з/п высокая, бесплат. проезд служеб. автобусом. Тел. 067-705-69-92

• **Сортировщику** пластика (вторсырьё), з/п от 5000грн. Тел.0-98-400-57-75.

• **Специалистам** в типографию офсетной печати, з/п 5000 - 12000 грн/мес. Тел.0-67-530-03-04.

• **Столяру** на виготовлення піддонів з д/р, офіц. працевлашт., з/п відрядна. Тел.0-50-270-10-75, 0-97-749-16-91.

• **Сторожу,** пенсион. возраста, граф. сутки/трое. Тел.0-98-559-32-60.

• **Строителю-разнорабочему** на металлобазу, о/р, з/п высокая. Тел.0-67-106-26-24, 0-96-099-43-33.

• **Стропальщику на металлобазу, р-н Молодёжного, офиц.оформл., полный соц.пакет, своев. з/п от 8000грн, возм. без о/р, обучение за счёт пр-я, без в/п. Тел.095-423-17-69, 75-83-15**

• **Технологу** трикотажного произв., граф. 8 час., вых. сб., вс., соц. пакет, проезд по городу, бесплат. проезд, з/п своеврем. Тел.0-67-803-97-80.

• **Технологу** швейного производства на предприятие, о/р, з/п высокая, г. Полтава. Тел.0-67-508-67-85.

• **Токарю** на предприятие. Тел.0-68-094-85-80.

• **Токарю,** з/п стаб., от15000 - 20000 грн/мес.Тел.067-552-75-71

• **Токарю-фрезеровщику,** жильё предост., з/п высок. Тел.0-97-743-37-54

• **Токарю-фрезеровщику, з/п выс., своеврем. Тел.0-67-535-52-36.**

• **Торговому** агенту, з/п 5400 + премия. Тел.0-97-397-57-96

• **Торговому** агенту, з/п от 6000 + премия, оплачив. стажировка, возм. без о/р. Тел.0-98-898-35-48

• **Торговому** представителю в строительную фирму, возм. без о/р, з/п от 6500 + премия. Тел.0-98-898-35-48

• **Торговому** представителю на постоян. основе, з/п во время обучения 6500 грн/мес., после обучения 10000 грн/мес. Тел.0-66-073-54-06.

• **Торговому** представителю на ЧП, з/п от 6000 + премия, без в/п, о/р желат. Тел.0-98-898-35-48

Вакансії провідних компаній міста

Вартість блоку - 40 грн

ДС-Кременчуг

ул. Ю. Кондратюка, 19-А (быв. Ревенко) т. 067-891-16-98

Грузчики
Менеджер по продажам
Бухгалтер-кассир

ОХРАННАЯ ФИРМА

Тел: 095-162-25-58, 050-305-38-28

Начальник охраны
Охранники

муж. женщины, работа вахтовым методом 21/8, проезд, проживание и питание за счет работодателя.

Сільпо

вул. Халаменюка, 7
т. 099-955-60-15
tet.vasylenko@fozzy.ua

Приймальник товарів
Обвалювальник м'яса
Вантажник
Продавець
Касир

МИ ПРОПОНУЄМО:
• гідну та стабільну оплату праці
• зарплату за період стажування
• гнучкий графік роботи
• можливість часткової зайнятості

ТОВ "ІНТЕРАБУД"

Тел. 096-23-63-322, 067-543-36-86
(пн-пт з 8:00 до 17:00)

Інженер ВТВ
Монтажник-будівельник
Підсобний робітник

- офіційне працевлаштування
- висока заробітна плата
- гідні умови праці

НОВА ЛІНІЯ® ВСЕ ДЛЯ ДОМУ ТА САДУ

м. Кременчук, вул. Київська, 66-Г
e-mail: yu.lopatnikova@nl.ua
т. (0536) 75-83-50, 050-389-66-50, (096) 016-24-60

Продавець-консультант
Верстатник деревообробних верстатів
Механік
Тракторист
Прибиральниця приміщень
Комірник
Касир

МИ ПРОПОНУЄМО:
- повний соц. пакет,
- офіційну оплату праці,
- молодий та дружній колектив.

ТОВ "ВТК "Дім ласощів"

тел. 067-531-53-30

Вантажники
Оператор пакувальної машини
Кондитер
Різноробочий
Склеювальник-пакувальник печива

Заробітна плата висока, стабільна

Домовой

Мережа будівельних магазинів

вул. Лікаря Богаєвського, 64 (оптові склади) тел. 050-184-26-44

Продавець-консультант
Вантажник

- з/п висока
- соц. пакет
- можл. кар. росту

FOZZY гіпермаркет

вул. Київська, 66Г
тел. 096-572-20-38, 063-299-90-99,
Чекаємо на Ваш дзвінок з 9.00 до 18.00

Касир торгівельного залу
Вантажник
Продавець продовольчих товарів
Кухар
Пекар
Охоронник

privatka.ua

ИЩИТЕ МАСТЕРА

на сайте privatka.ua

ПРИВАТНА газета

Магія смаку!® кондитерські вироби

ТОВ "Світ ласощів Кременчук", Кременчуцький р-н, с. Ялинці т. 067-260-24-26

Слойщики
Склейщики
Кондитеры

Грузчики, без в/п
Слесарь КИПиА
- з/п стабильная, высокая
- соцпакет
- оплачиваемый проезд

Швейно-трикотажне підприємство **ФЛАМІНГО** ТЕКСТИЛЬ

Тел. 068-740-11-01 (пн-пт з 8.00 до 17.00)

Розкрійники
Швачки трикотажних виробів (розпошив, оверлок, челночка)

Своєчасна заробітна плата
Кременчужанам забезпечується безкоштовне перевезення

• **Торговому** представителю, обучения за счёт претприятия, з/п от 5000грн. Тел.0-98-898-35-48

• **Торговому** представителю, стройгруппа, возм. без о/р, з/п 5300 + %. Тел.0-97-397-57-96

• **Торцовщику,** о/р, помощнику пилорамщика. Тел.70-33-64, 0-67-532-51-03.

• **Трактористу** на трактор МТЗ-892, с опытом ремонта трансп. средств, жильё предост., з/п высок. Тел.0-97-743-37-54

• **Уборщикам** в гостиницу «Геликоптер», г/р с 8 до 20, пунктуальность, исполнительность, ответственность, без в/п, о/р в данной сфере не обязат., но желат. Тел.067-531-48-78 с 8 до 17.

• **Уборщицам,** мойщицам, неквалифиц. рабочим, на кондитер. предприятие, соц. пакет, з/п высокая, бесплат. проезд служеб. автобусом. Тел. 067-507-10-80

• **Уборщице** в кафе. Тел.0-68-400-48-69.

• **Уборщице** квартир, график с 9-00 до 17-00, два дня через два, ответственная, быстрая, внимательная. Тел. 097-508-49-92

• **Уборщице,** срочно. Тел.0-67-540-97-31.

• **Уборщице.** Тел.0-97-743-37-54

• **Ученику** на перетяжку и ремонт мягкой мебели, р-н С.Армии. Тел.0-98-970-30-30, 0-50-308-82-98

• **Фасувальнику-пакувальнику,** підсобному працівнику, складальнику паперових пакетів на приватне підприємство, оплата відрядно-преміальна, перевага тимчасово переміщеним особам. Тел.0-67-530-76-38

• **Швее** на оверлок, з/п выс., еженед. Тел.0-67-590-82-16

• **Швее** на прямую строчку, распошив, на пост. основе, з/пстаб., Крюков, р-н «Маркетопт». Тел.0-67-734-73-42.

• **Швее** по пошиву подкладки для сумок, возм. без о/р. Тел.0-96-271-40-64, 0-67-545-19-39.

• **Швее,** пошив спецодежды, график с 8.00 до 17.00, суб., воскр. выходной. Тел.0-98-304-08-92.

• **Швеям** в ателье, р-н центр, на постоян. основе, о/р от 2 лет. Тел.0-97-221-37-93.

• **Швеям** на оверлок, трикотаж и прямая строчка на брюки. Тел.0-97-149-41-47.

• **Швеям** на оверлок, челночную машину, рабочим на склад, г. Горишние Плавни, доставка транспортом предприятия, з/п высокая. Тел.0-67-643-48-44.

• **Швеям** на оверлок, челночную машину, рабочим на склад, на швейное предприятие, г. Горишние Плавни, доставка транспортом предпр., з/п высокая. Тел.0-98-156-01-61.

• **Швеям** на подработку, пошив детского трикотажа. Тел.0-97-313-35-51.

• **Швеям** на распошив, оверлок. Тел.0-96-768-93-89.

• **Швеям,** граф. 8 час., вых. сб., вс., соц. пакет, проезд по городу, бесплат. проезд, з/п своевреем. Тел.0-67-803-97-80.

• **Швеям,** о/р от 2 лет, возм. предоставление жилья, з/п 12000 - 16000 грн/мес, г. Киев. Тел.0-97-436-63-69.

• **Швеям,** раскройщику, установщику фурнитуры, рабочим, на пошив детского трикотажа. Тел.0-97-313-35-51.

• **Шиномонтажнику,** з/п 30%, не менее 6000 грн/мес., шиномонтаж при магазине, полный соц. пакет, желат. с о/р. Тел.0-67-858-44-44, 0-66-939-19-69.

• **Экспедитору,** возм. без о/р, на постоян. основе, з/п 6500 - 9000 грн/мес. Тел.0-66-073-54-06.

• **Эксперту-оценщику** в ломбард, о/р не обязат., высшее образов., обучение за счёт работодателя, полный рабочий мес., з/п ставка + % от продаж. Тел.0-67-956-78-70.

• **Электромонтёру** на предприятие, о/р. Тел.0-68-094-85-80.

• **Электросварщику** на п/а, слесарю (работа с эл. инструментом), монтажнику (установщику мет.конструкций), разнорабочему, маляру, водителю кат.В на авто ГАЗель, з/п высокая, граф. гибкий. Тел.0-95-056-20-15, 0-67-930-40-16, 0-96-179-92-39.

ШУКАЮ РОБОТУ

• **Администратора** кафе, ресторанов, торговых точек. О/р, авто. Тел.0-99-650-58-54.

• **Бармена. О/р, знание кассовой дисциплины, ПК, коктейлей. Тел.0-67-930-61-96.**

• **Вахтера-сторожа,** бажано з граф. 2/2 доба. Жінка 50 років. Тел.0-97-413-58-87.

• **Водителя** (1 класс), на время, без оформл. Тел.0-67-769-56-75.

• **Водителя** кат. В, С, без в/п. Муж. 38 лет. Тел.0-96-099-87-43.

• **Водителя,** с предоставлением авто, кат. В, стаж 20 лет. Тел.0-96-917-93-80.

• **Домработницы.** Дев. 27 лет., приятн. внешн. Тел.0-68-437-94-08.

• **Каменщика,** каменщика-бутовщика, о/р, без в/п. Тел.0-97-759-74-24.

• **Каменщика,** штукатура, бетонщика, укладчика тротурной, кафельной плитки. Тел.0-98-707-56-15.

• **Любую.** Муж. Тел.0-98-707-56-15.

• **Любую.** О/р в торговле алкогольными напитками, со своим авто. Тел.0-67-930-61-96.

• **Няни,** сиделки. Жен., о/р. Тел.067-108-58-68

• **Няни.** Дев. 27 лет, приятн. внешн. Тел.0-68-437-94-08.

• **Няни.** Жен. 50 лет, опыт работы в дет. саду 27лет, няни 6лет, с рекомендациями, желат. на Молодёжном, интим не предлагать. Тел.0-97-190-80-12, 0-66-483-42-24.

• **Няни.** Женщ. 62 года, в/о, порядочная, ответственная, рекомендации, интим не предлагать.Тел.0-67-297-06-21.

• **Официанта,** разовую, без в/п, о/р 10 лет. Тел.0-97-400-13-29.

• **Охранника,** сторожа. Тел.0-98-707-56-15.

• **Охранника.** О/р в игровом бизнесе, своё авто. Тел.0-99-650-58-54.

• **Подсобника,** разнорабочего, возм. разовую, или в частном секторе. Муж., без в/п. Тел.0-98-730-62-15.

• **Разнорабочего,** подсобника на стройке. Муж. 49 лет. Тел.0-98-156-00-74.

• **Сварщика,** газорезчика, слесаря, бетонщика. Муж. 35 лет, без в/п, о/р. Тел.0-97-067-09-72.

• **Сиделки** за пожилыми больными людьми, почасово, в будни, на выходные, в стационаре. Тел.0-96-607-85-68.

• **Сиделки.** Женщ. 50 лет, о/р, мед. навыки, уход и заботу гарантирую. Тел.0-96-537-26-41.

• **Специалиста** по разборке производсвенного и военного оборудования любой сложности. Тел.0-68-743-68-13.

• **Сторожа** офисного помещения. Женщ. пенсион. возр., без в/п. Тел.0-97-230-03-32.

• **Строителя.** Тел.0-67-520-43-21.

ДЛЯ ЗАМЕТОК

privatka.ua

ИЩИТЕ МАСТЕРА

на сайте privatka.ua

ПРИВАТНА газета

Вакансії без посередників!

www.job.privatka.info

Останній термін подачі інформації:
вівторок – до 17:00, п'ятниця – до 17:00.
e-mail: office@privatka.poltava.ua

ВАКАНСИЯ	РАБОТОДАТЕЛЬ	ТЕЛЕФОН	ДАТА ПОДАЧИ
ТОП-МЕНЕДЖМЕНТ / РУКОВОДИТЕЛИ			
Виконавець робіт, в/о, д/р на керів. посадах в будівництві від 5 років, знання Держав. будів. норм	ПП «Будів. дім «Будівництво»	067-5457660	09.10
Головний енергетик, зп від 7000 грн.	ТОВ «Місто для людей»	067-9539202	09.10
Зам. директора швейного произ-ва, о/р	ООО «Валери-Текс»	067-5086785	02.11
Заст. начальника відділу управл. головного конструктора	ПрАТ «АвтоКрАЗ»	76-69-57	06.11
Заст. начальника електротехнічного цеху	ПрАТ «АвтоКрАЗ»	76-69-57	06.11
Заст. начальника котельного цеху	ПрАТ «АвтоКрАЗ»	76-69-57	06.11
Начальник БТК термічного цеху	ПрАТ «АвтоКрАЗ»	76-69-57	06.11
Начальник виробництва, д/р (вир-во деталей для вант. вагонів), зп 10000 грн.	НВП «Укркомцентр»	6-13-91, 097-1211581	12.10
Начальник відділу головного енергетика	ПрАТ «АвтоКрАЗ»	76-69-57	06.11
Начальник відділу організації праці та зп, д/р	Кременчуцька ТЕЦ	76-05-07	06.11
Начальник зміни виробничого відділу	ПрАТ «АвтоКрАЗ»	76-69-57	06.11
Начальник електрокарної дільниці транспортного цеху	ПрАТ «АвтоКрАЗ»	76-69-57	06.11
Начальник дільниці управління відвантажень	ПрАТ «АвтоКрАЗ»	76-69-57	06.11
Начальник котельного цеху	ПрАТ «АвтоКрАЗ»	76-69-57	06.11
Начальник лабораторії, в/о, зп 12600 грн.	ТОВ «Самтекс-сервіс» (харчове підприємство)	050-4416647	30.10
Начальник паро-силового хозяйства, о/р с сантехническим оборудов.	Крем. кожзавод	067-5015103	19.10
Начальник служби електромереж та підстанцій електротехніч. цеху	ПрАТ «АвтоКрАЗ»	76-69-57	06.11
Начальник служби механіка-енергетика котельного цеху	ПрАТ «АвтоКрАЗ»	76-69-57	06.11
Начальник служби механіка-енергетика транспортного цеху	ПрАТ «АвтоКрАЗ»	76-69-57	06.11
Начальник техбюро управління головного технолога	ПрАТ «АвтоКрАЗ»	76-69-57	06.11
Руководитель отдела продаж, о/р от 1 года	ООО «Валери-Текс»	067-5086785	02.11
МЕНЕДЖЕРЫ / РУКОВОДИТЕЛИ СРЕДНЕГО ЗВЕНА			
Агент з нерухомості, гарні умови праці, д/р не обов'язк., зп від 5000 грн	АН «Жилфонд»	096-1941688	05.10
Завідувач господарства, неповна вища, професійно технічна	ДНЗ №28	067-9758424	30.10
Менеджер ВЕД, знание англ. языка, о/р	ООО «ТД Авто-Краз»	76-62-10	16.10
Менеджер з персоналу, зп 6000 грн.	ПП «Ампер-транс»	098-0218105	09.10
Менеджер по продажам автомобилей	ЧП «Анкар Транс», грузоперев.	067-5426345	02.11
Менеджер по продаже автомобилей	ООО «Автоцентр-Кременчук-2012»	067-5353606	13.11
Менеджер по продажам автозапчастей	Алькартранс (транспорт)	067-2525240	06.11
Менеджер по продажам детск. трикотаж. одежды, р-та в Горишни Плавни	ООО «Шарттекс»	067-5086785	02.10
Менеджер по продажам, соцпакет, бесплатно проезд к месту работы	ЧП Коровай (продуктовая группа)	050-3676713	12.10
Менеджер по продажам, о/р в торговле от 1 года, зп 4500 грн.+ бонусы	ГК «Пульс»	096-7973103	05.10
Менеджер по продажам, зп 5000 грн., магазин в центре	ЧП Блищ	067-5356535, 0675350480	30.10
Менеджер по продажам корпусной мебели, обучаемый	ЧП Бондарев	098-6526308	09.11
Менеджер-управленець у сфері ЖКГ, зп від 5000 грн.	ТОВ «Місто для людей»	067-9539202	09.10
Мерчендайзер, зп 5000 грн. бесплатно проезд	ПП «Агропродрегион»	067-8829496	09.11
Помощник руководителя, 5-ти дневка, граф. 8-17	ООО «Валери-Текс»	067-5086785	02.10
Провідний фахівець з реалізації автомобілів	ПрАТ «АвтоКрАЗ»	76-69-57	06.11
Риелтор	ЧП Бородинов	067-5307655	16.10
Торговый представитель, кондитер. группа, по городу и району, с авто	ООО «Вилина»	098-4484885, 050-3088570	26.10

ВАКАНСИЯ	РАБОТОДАТЕЛЬ	ТЕЛЕФОН	ДАТА ПОДАЧИ
БУХГАЛТЕРА / ЭКОНОМИСТЫ / ФИНАНСОВАЯ СФЕРА			
Бухгалтер, в/о, о/р от 3-5 лет, веден. перв. докум, регистр. налог., зн 1-С(7)	Сиат ЛТД (пост. произв. оборуд.)	068-7948863	09.10
Бухгалтер з обліку та нарахувння з/п, зп від 10000 грн.	ТОВ «Механічно-ремонтний завод»	6-83-74, 067-5351007	09.10
Бухгалтер по реалізації (м.Горішні Плавні)	«Рижівський гран. кар'єр»	067-5317803	12.10
Бухгалтер на виробництво	ТОВ «Кремагропак»	067-6260698, 067-5354504	06.11
Бухгалтер	ТОВ «Салекс Абсолют» (кондит. ф-ка)	067-5323282	12.10
Бухгалтер, знання 1с8 дост. автоб. під-ва (с.Потоки)	ТДВ «Кременчуцька птахофабрика»	050-4051282, 067-9144032	11.09
Бухгалтер для ведения первич. документации, граф. 8-17, зп 8000 грн.	ООО «Олимп»	097-9060246	28.09
Бухгалтер-финансист	ООО «Изумруд ЛТД»	067-2203004	12.10
Заст. головн. бухгалтера	ТОВ «Салекс Абсолют» (кондит. ф-ка)	067-5323282	12.10
Економіст тендерного відділу, в/о, економічна та юрид., д/р, знання Exel	Кременчуцька ТЕЦ	76-05-07	06.11
Економіст фінансового відділу, д/р, знання Exel	Кременчуцька ТЕЦ	76-05-07	06.11
ИНЖЕНЕРЫ / ТЕХНОЛОГИ / МЕХАНИКИ			
Дизайнер с о/р	Мебельная компания «Bruno»	067-1052435	12.10
Дизайнер корпусной мебели, обучаемый	ЧП Бондарев	098-6526308	09.11
Главный технолог	ООО «Изумруд ЛТД»	067-2203004	12.10
Інженер з постачання	ПрАТ «АвтоКрАЗ»	76-69-57	06.11
Інженер з налагодження та випробування, д/р від 3 років, граф. 8 год., 5-денний	Будівельна компанія ПП «Кремінбуд»	067-5305576	09.11
Інженер з якості управління гол. технолога	ПрАТ «АвтоКрАЗ»	76-69-57	06.11
Інженер-електрик, в/о за фахом, д/р за спец від 5 років, знання правової та норм. документації	ПП «Будів. дім «Будівництво»	067-5457660	19.10
Інженер-конструктор	ПрАТ «АвтоКрАЗ»	76-69-57	06.11
Інженер-конструктор, д/р	Кременчуцька ТЕЦ	76-05-07	06.11
Інженер-технолог	ПрАТ «АвтоКрАЗ»	76-69-57	06.11
Инженер ПТО, в/о, знание процесного и проектного подходов, AutoCAD, АВК-5	ООО «Интерабуд»	067-5433686	02.11
Инженер-конструктор (механик), соцпакет	ООО «НПФ»Техвагонмаш»	76-17-95	09.11
Инженер-программист, соцпакет	ООО «НПФ»Техвагонмаш»	76-17-95	09.11
Инженер-электронщик	ООО «Изумруд ЛТД»	067-2203004	12.10
Енергетик цеху	ПрАТ «АвтоКрАЗ»	76-69-57	06.11
Механік цеху	ПрАТ «АвтоКрАЗ»	76-69-57	06.11
Провідний інженер митно-ліцензійного комплексу	ПрАТ «АвтоКрАЗ»	76-69-57	06.11
Провідний інженер з транспорту	ПрАТ «АвтоКрАЗ»	76-69-57	05.10
Технолог корп. мебели, о/р	Мебельная компания «Bruno»	067-1052435	12.10
МАСТЕРА / БРИГАДИРЫ / ПРОРАБЫ			
Майстер виробничої дільниці	ПрАТ «АвтоКрАЗ»	76-69-57	06.11
Майстер дільниці з комплексного прибирання, зп від 5000 грн. ТОВ «Місто для людей»	067-9539202	09.10	
Майстер цеху інструмент. вироб-ва	ПрАТ «АвтоКрАЗ»	76-69-57	06.11
Мастер смены, соцпакет	ПТФ «Суворов» (кондитерское пр-во)	3-60-07, 067-4001917	12.10
Мастер (строительная специальность)	ООО «Стандарт-Технобуд»	067-8809100, 050-8621170	12.10
Прораб, о/р, зп 8000-12000 грн.	ПрАТ «Крюківбудтехмонтаж»	74-13-88, 096-2970951	05.10
Прораб (строительная специальность)	ООО «Стандарт-Технобуд»	067-8809100, 050-8621170	02.11

ВАКАНСИЯ	РАБОТОДАТЕЛЬ	ТЕЛЕФОН	ДАТА ПОДАЧИ
ВРАЧИ / МЕДРАБОТНИКИ			
Біолог клініко-діагност. лабраторії	2-га міськлікарня	70-09-25	19.10
Врач-стоматолог терапевт, о/р от 2 лет, граф. 2 смены, зп 10000 грн.	Стоматклиника «32 жемчужины»	067-6950973	19.10
Врач-стоматолог терапевт	Эстет-центр	096-1675782, 050-3468559	09.11
Лаборант клініко-діагност. лабраторії	2-га міськлікарня	70-09-25	19.10
Лікар-ендкринолог	Крем. міськлікарня «Правобережна»	75-81-69	19.10
Лікар-терапевт, інвалід	УПП УТОС (Укр. тов-во сліпих)	097-8468342	02.11
Лікар-стоматолог-терапевт	Стоматклініка «Космодент»	067-7728880	06.11
Медична сестра, ставка	ДНЗ №34	097-9741046	26.10
Медсестра	Эстет-центр	096-1675782, 050-3468559	09.11
Сестра медична анестезист	2-га міськлікарня	75-81-69	19.10
Сестра медична відділення (стаціонар)	2-га міськлікарня	75-81-69	19.10
Сестра медична операційна	2-га міськлікарня	75-81-69	19.10
Стастистик медичний, освіта спеціальна «Сестра медична» або «Медична статистика», знання ПК, д/р від 1 року	КМПН «Кременчуцька перша міська лікарня»	75-80-31	13.11
ЮРИСТЫ / АДВОКАТЫ / НОТАРИУСЫ			
Провідний юрисконсульт, зп від 6500 грн.	ТОВ «Місто для людей»	067-9539202	09.10
Юристконсульт, зп 5200 грн.	Територ. центр соц. обслугов. Крюківського району	6-13-60, 6-03-03	09.10
ПРЕПОДАВАТЕЛИ / СФЕРА ОБРАЗОВАНИЯ			
Викладач	МСТК «Дніпро» ТСОУ (автошкола)	3-21-80, 067-7507755, 050-0312530	02.11
Вихователь, в/о, ставка, зп від 4000 грн., соцпакет	ДНЗ №4	097-9482482	02.10
Вихователь, ставка	ДНЗ (Ясла-садок)№28	067-9758424	16.10
Вихователь, в/о, 2-х змінна (6 год.)	ДНЗ №46	068-6505327	19.10
Вихователь, неповна в/о або повна, зп 3500 грн.	ДНЗ №57	067-1483369	26.10
Вихователь, ставка	ДНЗ №34	097-9741046	26.10
Воспитатель, педагогическое, граф. Пн-Пт., Сб. по совместительству, зп 15000 грн.	Клуб элитарного развития ребёнка «Оксфорд»	097-4685208	26.10
Інструктор з індивідуального навчання водінню	МСТК «Дніпро» ТСОУ (автошкола)	3-21-80, 067-7507755, 050-0312530	02.11
Методист, педагогическое, граф. Пн-Пт., Сб. по совместительству, зп 15000 грн.	Клуб элитарного развития ребёнка «Оксфорд»	097-4685208	26.10
Музичний керівник, зп 3200 грн.	ДНЗ №57	067-1483369	26.10
Переводчик, английский и французский язык	ООО «ТД Авто-Краз»	76-62-10	16.10
Преподаватель, педагогическое, граф. Пн-Пт., Сб. по совместительству, зп 15000 грн.	Клуб элитарного развития ребёнка «Оксфорд»	097-4685208	26.10
Преподаватель английского языка, педагогическое, свободное владение, граф. Пн-Пт., Сб. по совместительству, зп 15000 грн.	Клуб элитарного развития ребёнка «Оксфорд»	097-4685208	26.10
Преподаватель французского языка, педагогическое, свободное владение, граф. Пн-Пт., Сб. по совместительству, зп 15000 грн.	Клуб элитарного развития ребёнка «Оксфорд»	097-4685208	26.10
Преподаватель-организатор, педагогическое, граф. Пн-Пт., Сб. по совместительству, зп 12000 грн.	Клуб элитарного развития ребёнка «Оксфорд»	097-4685208	26.10
Психолог, зп 6010 грн.	Територ. центр соц. обслугов. Крюківського району	6-13-60, 6-03-03	09.10
Репититор, педагогическое, граф. Пн-Пт., Сб. по совместительству, зп 15000 грн.	Клуб элитарного развития ребёнка «Оксфорд»	097-4685208	26.10
Руководитель кружка, педагогическое, граф. Пн-Пт., Сб. по совместительству, зп 12000 грн.	Клуб элитарного развития ребёнка «Оксфорд»	097-4685208	26.10

ВАКАНСИЯ	РАБОТОДАТЕЛЬ	ТЕЛЕФОН	ДАТА ПОДАЧИ
КОМПЬЮТЕРЫ / ТЕЛЕФОНИЯ / ПРОГРАММИРОВАНИЕ / WEB, SEO-СПЕЦИАЛИСТЫ			
Администратор системы, о/р от 5 лет, магистр сертиф. Cisco, инвал. 2-3 гр	Сэтилайт (интернет-провайдер)	067-5070706, 75-8383	12.10
Адміністратор телекомунікацій, д/р у сфері безпеки телеком., з VMWare, з мереж. обладн. Cisco, Mikrotik, зн. Linux-систем	Кременчуцька ТЕЦ	760-507	06.11
Монтажник сетей связи	Сэтилайт (интернет-провайдер)	067-5070706, 75-8383	12.10
Оператор ПК, зп 7660 + премії	Мережа маг-в «Маркетопт»	096-1001818, 098-1171516	12.10
Програміст 1С, д/р, знан. принц. бухг. та управл. обліку, СУБД MS SQL, T-SQL	Кременчуцька ТЕЦ	760-507	06.11
ТОРГОВЛЯ / ПРОДАЖИ			
Касир, кар'єрн. зрост., зп от 6680 грн+премии	Мережа маг-в «Маркетопт», пр.Л. Українки, 96	096-1001818, 098-1171516	12.10
Кассир	Магазин «Фуршет»	097-3008454	19.10
Кассир торгового зала	ПАО «Кременчугский Речной порт»	067-5328984	02.11
Кассир-бухгалтер, зание 1С, граф.3/3, зп 6000 грн., соцпакет	«Шипшина»	067-8584444, 066-9391969	02.10
Продавец	Магазина «Наше мясо»	067-5320449	02.10
Продавец, о/р, граф. понедельно, 8-21, зп 200 грн./день	Магазин «Продукты»	097-7697565	12.10
Продавец, продгруппа, о/р, без в/п, район Нагорная или ж/д вокзал, граф. понедельно, 8-21, зп 200грн/день	ЧП Васильева	097-7697565	13.11
Продавец, промгруппа, граф. 4 дня + 2выход., 9-18	ЧП Ткаченко	098-9175686	05.10
Продавец ювелирынх изделий, о/р от 1 года,кременчуг. прописка, зп 5000 грн.	ЧП Лущ	067-5350087	02.10
Продавец	ЧП Гармаш	067-7102059	09.10
Продавец, граф. 7/7, 7-19, зп 3000 грн.	ТМ «Короваево»	097-1074181	13.11
Продавец в кафе, граф. 7-22 через неделю, зп 150 грн./день	Чп Ищенко (продукты питания)	067-9298298	19.10
Продавец в магазин непрод. группы, зп 5000 грн., магазин в центре	ЧП Блищ	067-5356535, 0675350480	30.10
Продавец-консультант, без в/п, граф. 9-18, 2 вых.	Магазин «Эконом-класс»	096-0286328	09.10
Продавец-консультант, без в/п, граф. 9-19, выход. Вс (второй по требованию), зп от 5000 грн.	«Центр»	097-2864827, 0505810294	16.10
Продавец-консультант мебели, о/р	Магазин «Мебели»	097-2253884	02.11
Продавец-консультант стройматериалов, соц.пакет	Сеть магазинов «Домовой»	050-1842644	06.11
Продавець, зп від 7000 грн.	Мереже магазинів «Українські ковбаси»	067-5786016	02.11
Продавець відділу гастрономії, кар'єрн. зрост., зп от 6680 грн + премии	Мережа маг-в «Маркетопт», пр.Л. Українки, 96	096-1001818, 098-1171516	12.10
Продавець кондитерськ відділу, кар'єрн. зрост., зп от 6680 грн + премии	Мережа маг-в «Маркетопт», пр.Л. Українки, 96	096-1001818, 098-1171516	12.10
Продавець овочев.відділу , кар'єрн. зрост., зп от 6680 грн + премии	Мережа маг-в «Маркетопт», пр.Л. Українки, 96	096-1001818, 098-1171516	12.10
Продавець-офіціант, граф. 3/3, 8-20, зп 4000-6000 грн.	ЧП Пономаренко	067-4369988, 068-5349497	12.10
ЛОГИСТИКА / СКЛАД / СНАБЖЕНИЕ			
Кладовщик, кондит. предприятие, соцпакет, бесплатный проезд служеб. автобус	КП «Шоколадные реки»	067-7056992	12.10
Кладовщик	ООО «Изумруд ЛТД»	067-2203004	12.10
Кладовщик (кондит. пр-во), зп 10000 грн.	«Гурман-Family» кондит. ф-ка	097-3263385	19.10
Кладовщик	СТО «Автоленд»	067-9964198	18.09
Кладовщик, ночная смена, 5-ти днев. раб. неделя	ЧП «Молторг»	067-3677500	21.09

ВАКАНСИЯ	РАБОТОДАТЕЛЬ	ТЕЛЕФОН	ДАТА ПОДАЧИ
Кладовщик, зн. 1С	ПТФ «Суворов» (кондитерское пр-во)	3-60-07, 067-4001917	12.10
Старший комірник	ПрАТ «АвтоКрАЗ»	76-64-69	06.11
Комірник, зп від 5000 до 10000 грн, співбесіда вівт-пятн о 9.00 (обов'язк.: паспорт, свід/освіту, військ. квиток, трудова, амбулат. картка)	ПрАТ «Кременчукм'ясо»	77-22-21, 067-5738992	07.09
Комірник, в/о, д/р від 5 років	ПП «Будів. дім «Будівництво»	067-5457660	09.10
Комірник, пост. р-та, офіц. працев-лашт.	ТОВ «Салекс Абсолют» (кондит. ф-ка)	067-5323282	12.10
Приймальник відділення, зп 4500-6500 грн	Нова пошта	067-4040558	12.10
Робітник складу, граф. 8.30-17.00, 5-ти денний роб. тижд., зп 5000 грн.	ТОВ «Світова канцелярія»	067-2629385	21.09
Фахівець з укладання пакування, зп 4500-6500 грн.	Нова пошта	067-4040558	12.10
Экспедитор	Гурман-Family	097-3263385	05.10
Экспедитор, зп 8000 грн.	ПП «Агропродре-гион»	067-8829496	09.11
ПАРИКМАХЕРЫ / КОСМЕТОЛОГИ / КРАСОТА / ФИТНЕС / СПОРТ			
Дамский мастер	Салон-парикмахерская «Бигуди»	097-3497710	16.10
Дамский мастер	Салон-парикмахерская «Марина»	097-3661490	16.10
Дамский мастер	Салон-парикмахерская «Лаура»	098-6649889	26.10
Дамский мастер	Салон-парикмахерская «Украинка»	097-7673263	26.10
Женский мастер, наличие проф.образ. (диплом), график через день	Салон красоты «Акварель»	067-5323263	05.10
Женский мастер	Салон-парикмахерская «Визави»	068-2239803	16.10
Женский мастер	Салон-парикмахерская «Каприз»	068-9569769	26.10
Женский мастер, о/р, граф. 1/1 с 8-19	Парикмахерская «Мери»	067-7962044	09.10
Женский мастер или мастер-универсал, о/р приветствуется, граф. 1/1	Парикмахерская «Ника»	097-5726880 050-7372148	30.10
Женский мастер	Парикмахерская «Людмила»	097-7697580	30.10
Женский мастер, о/р	Парикмахерская «Красуня»	067-8929095	05.10
Женский мастер	Салон красоты «Причесон»	067-4179907	05.10
Женский мастер	Салон-парикмахерская «Лили»	068-9569769	16.10
Женский мастер, граф. 1/1	ЧП Марченко	097-5726880, 050-7372148	13.11
Мастер маникюра	Салон-парикмахерская «Украинка»	097-7673263	26.10
Мастер маникюра	Салон-парикмахерская «Бигуди»	097-3497710	16.10
Мастер маникюра	Салон-парикмахерская «Марина»	097-3661490	16.10
Мастер маникюра	Парикмахерская «Людмила»	097-7697580	30.10
Мастер маникюра	Салон-парикмахерская «Визави»	068-2239803	14.09
Мастер маникюра	Салон-парикмахерская «Каприз»	068-9569769	26.10
Мастер маникюра	Салон-парикмахерская «Лаура»	098-6649889	26.10
Мастер маникюра	Салон-парикмахерская «Натали»	068-3987487	18.09
Мастер маникюра	Салон-парикмахерская «Лили»	068-9569769	16.10
Мастер маникюра	Салон «Backstage»	067-7571845	28.0
Мастер маникюра и педикюра, граф. 1/1, 8.00-19.00, о/р	Парикмахерская «Мери»	067-7962044	09.10
Мастер маникюра и педикюра, граф. через день, налич. проф. образ. (диплом)	Салон красоты «Акварель»	067-5323263	05.10
Мастер маникюра и педикюра	Парикмахерская «Светлана»	097-1195563, 74-14-75	02.11
Мастер маникюра и педикюра, граф. 9-19	Парикмахерская «Ирида»	096-0978684	02.10
Мастер маникюра и педикюра, о/р	Парикмахерская «Красуня»	067-8929095	05.10
Мастер маникюра и педикюра	Салон «Империя красоты»	74-45-41, 097-1774432	26.10
Мастер маникюра и педикюра	Салон красоты «Neyestetic»	096-1641596	30.10
Мастер маникюра и педикюра, о/р от 1 года	Парикмахерская «Акцент»	068-1605077	06.11
Мастер наращивания ногтей	Салон «Империя красоты»	74-45-41, 097-1774432	26.10
Мастер-универсал	Парикмахерская «Людмила»	097-7697580	30.10
Мастер-универсал	Салон-парикмахерская «Бигуди»	097-3497710	16.10
Мастер-универсал	Салон-парикмахерская «Марина»	097-3661490	16.10
Мастер-универсал	Салон-парикмахерская «Визави»	068-2239803	16.10
Мастер-универсал	Салон-парикмахерская «Каприз»	068-9569769	26.10
Мастер-универсал	Салон-парикмахерская «Натали»	068-3987487	18.09
Мастер-универсал	Салон-парикмахерская «Лили»	068-9569769	16.10
Мастер-универсал	Салон «Империя красоты»	74-45-41, 097-1774432	26.10
Мастер-универсал , граф. 1/1	ЧП Марченко	097-5726880, 050-7372148	13.11
Мужской мастер	Салон-парикмахерская «Бигуди»	097-3497710	16.10
Мужской мастер	Салон-парикмахерская «Марина»	097-3661490	16.10
Мужской мастер	Салон-парикмахерская «Визави»	068-2239803	16.10
Мужской мастер	Парикмахерская «Светлана»	097-1195563, 74-14-75	02.11
Мужской мастер	Парикмахерская «Людмила»	097-7697580	30.10
Мужской мастер	Салон-парикмахерская «Лаура»	098-6649889	26.10
Мужской мастер	Салон-парикмахерская «Каприз»	068-9569769	26.10
Мужской мастер, о/р желательно, граф. 1/1	ЧП Марченко (парикмахерская по ул.Киевская)	050-7372148	25.09
Мужской мастер, о/р	Парикмахерская «Красуня»	067-8929095	05.10
Мужской мастер	Салон-парикмахерская «Лили»	068-9569769	16.10
Мужской мастер	Салон-парикмахерская «Украинка»	097-7673263	26.10
Парикмахер	Салон-парикмахерская «Украинка»	097-7673263	26.10
Парикмахер	Салон-парикмахерская «Лаура»	098-6649889	26.10
Парикмахер	Салон красоты «Neyestetic»	096-1641596	30.10

ВАКАНСИЯ	РАБОТОДАТЕЛЬ	ТЕЛЕФОН	ДАТА ПОДАЧИ
Парикмахер-универсал, наличие проф.образ. (диплом), график через день	Салон красоты «Акварель»	067-5323263	05.10
ОХРАНА / БЕЗОПАСНОСТЬ / СИЛОВЫЕ СТРУКТУРЫ			
Доглядач, зп 4500 грн.	К МВ УПО Полтавської області	Тел. 3-41-78	06.11
Начальник охраны, вахт. метод 21/8, проезд, пит-е, прожив. за счет работ-ля	Охран. фирма «Витязь»	050-30530828, 095-1622558	05.10
Охоронець	ТОВ «Кремагропак»	067-6260698, 067-5354504	02.10
Охоронець, вахта 14/14, проїзд, прожив., харчув. за рах. фірми, зп 200-350 грн/доба	ПСО «Яструб» (охор. фірма)	096-6595689, 095-4277098	09.10
Охоронець, д/р від 3 років	ПП «Будів. дім «Будівництво»	067-5457660	02.11
Охоронець, граф. 1/3	ТОВ «Автосервіс Альянс»	77-08-11	13.11
Охоронник	ПП «Явір»	067-5320012, 093-6801605	05.10
Охоронник, граф. 1/2, зп 5000 грн.	МЧП Ілона	098-2695895	02.10
Охоронник у маг-н М'ясна Лавка, зп від 6000 до 10000 грн, співбесіда вівт-пятн о 9.00 (обов'язк.: паспорт, свід/освіту, військ. квиток, трудова, амбулат. картка)	ПрАТ «Кременчукм'ясо»	77-22-21, 067-5738992	12.10
Охоронник у відділ охорони та режиму, зп від 6000 до 10000 грн, співбесіда вівт-пятн о 9.00 (обов'язк.: паспорт, свід/освіту, військ. квиток, трудова, амбулат. картка)	ПрАТ «Кременчукм'ясо»	77-22-21, 067-5738992	12.10
Охоронник страший, зп 4168 грн. + премія+надбавки	ПАТ «Полтаваобленерго» (В.Кохнівська філія)	76-00-59, 76-00-23	11.09
Охоронник	МСТК «Дніпро» ТСОУ (автошкола)	3-21-80, 067-7507755, 050-0312530	02.11
Охранник, охрана ЧАО «Полтавский ГОК», без в/п, без судим., граф. сменный, беспл. проезд, зп 4444-6000 грн.	ООО «Козацкая стрела»	067-5066126, (05348)74954	16.10
Охранник на вахту, охрана ЧАО «Полтавский ГОК», без в/п, без судим., 15/15, беспл. прожив в общеж., зп от 4500 грн/15 дней	ООО «Козацкая стрела»	067-5066126, (05348)74954	16.10
Охранник групы быстрого реагиров., охрана ЧАО «Полтавский ГОК», без в/п, без судим., о/р в охран/силов. стр-рах, граф. сменный, беспл. проезд, зп 5090-6070 грн	ООО «Козацкая стрела»	067-5066126, (05348)74954	16.10
Охранник (мужч./женщ), вахт. метод 21/8, проезд, пит-е, прожив. за счет работ-ля	Охран. фирма «Витязь»	050-30530828, 095-1622558	05.10
Охранник на ПАО «АвтоКрАЗ», муж/жен., график 1/2, зп за смену 420 грн, без в/п, отсутств. судим.	Охранное агентство «Ратник»	050-2396115, 097-0622898	09.10
Охранник, вахта 14/14, проезд, прожив., зп 200-350 грн./день	Фирма «Конгресс-Экскорт»	096-6595689, 095-4277098	02.11
Охранник на кондитерское пред-тие, ночная смена, гибкий граф., соцпакет, автобус беспл.	КП «Шоколадные реки»	067-7056992	12.10
Охранник на вахту в г. Белая Церковь, муж/жен., график вахта 15/15, 30/15, зп от 8200 грн, жилье предоставл., проезд оплачив., без в/п, отсутств. судим.	Охранное агентство «Ратник»	067-9110959, 050-2396115	09.10
Охранник	Магазин «Фуршет»	097-3008454	19.10
Охранник, без в/п, граф. 8-8, зп 4000 грн.	ЧП Семёнова (СТО грузавто)	067-7277100	09.10
Охранник на автостоянку	Отель «Днепровские зори»	097-9735100	05.10
Охранник, без в/п, без судимости, граф. 1/48, зп 6600 грн.	ООО «Атлант-13»	067-5313433	12.10
Охранник, охрана территории, видеонаблюдение, топка котла, без в/п, граф. 1/2	ПП Дихтяр	067-2566990	26.10
Охранник на промобъект	ООО «Данаприс»	067-5827549	30.10
Охранник, возможно инвалид 3 группы, граф. 2/4	Ст. «Днепровский залив»	096-3786993	13.11
Охранник-истопщик, район школы №9	Технокредо	067-3091015	02.10

ВАКАНСИЯ	РАБОТОДАТЕЛЬ	ТЕЛЕФОН	ДАТА ПОДАЧИ
Сторож (група інвалідності)	ПАТ «Крюків. вагонобудівн. завод»	76-94-71, 76-98-40	02.11
Сторож, ночные смены	ООО «Дм-сервис»	098-0419763, 050-3081651	09.11
ГОСТИНИЧНАЯ СФЕРА / ТУРИЗМ / РАЗВЛЕЧЕНИЯ			
Горничная	Отель «Днепровские зори»	097-9735100	05.10
Горничная на посуточные квартиры, граф. 2/2, желат. прожив. центр, нагорная, зп от 4500 грн.	ФОП Пенгрин	095-5832726	09.10.18
БАРМЕНЫ / ОФИЦИАНТЫ / ПОВАРА / КОНДИТЕРЫ			
Бариста, граф. с 8-21, посмен., зп ставка + %	кафе «Bumble coffee»	067-5428217	12.10
Бармен	Ресторан «Армения»	098-7438285	02.10
Бармен, граф. 3/3	ТРК «Европа»	068-4819879	16.10
Варник харчової сировини, пост. р-та, офіц. працевлашт.	ТОВ «Салекс Абсолют» (кондит. ф-ка)	067-5312975	12.10
Варщик, возможно без о/р, зп от 6000 грн., соцпакет, автобус беспл.	КП «Шоколадные реки»	067-5071080	12.10
Варщик (кондитер. пр-во), зп от 14000 грн.	Гурман-Family	097-3263385	19.10
Варщик пищевого сырья и продуктов (кондит. пр-во), обучение, соцпакет	ПТФ «Суворов» (кондитерское пр-во)	3-60-07, 067-400-19-17	12.10
Давщик, возможно без о/р, зп от 6000 грн., соцпакет, автобус беспл.	КП «Шоколадные реки»	067-5071080	12.10
Глазировщик, без о/р, в/п, график д/н/48, возмож.обуч., иногород. опл. проезда	Гурман-Family, кондит. ф-ка, пер. Гер.Бреста, 86А	097-3263385	05.10
Кондитер, возможно без о/р, з/п от 6000 грн., соцпакет, автобус беспл.	КП «Шоколадные реки»	067-5071080	12.10
Кондитер	ТОВ «ВТК «Дім ласощів»	067-5315330	06.11
Кондитер	ТОВ «Світ ласощів Кременчук» (с. Ялинці)	067-2602426	06.11
Кондитер (кондитер. пр-во), зп от 10000 грн.	Гурман-Family	097-3263385	05.10
Кондитер	ПТФ «Суворов» (кондитерское пр-во)	3-60-07, 067-400-19-17	12.10
Кондитер, граф. день/ніч/2 дні вдома, зп от 6900 грн + премии	Мережа маг-в «Маркетопт»	096-1001818, 098-1171516	12.10
Кондитер, граф. 5-ти ден. роб. тижд., 8.00-17.00, соцпакет	Готельн. комплекс «Європейський»	067-5317530	13.11.18
Конфетчик, обучение, соцпакет	ПТФ «Суворов» (кондитерское пр-во)	3-60-07, 067-400-19-17	12.10
Кухар	ПрАТ «АвтоКрАЗ»	76-64-69	05.10
Кухар, ставка	ДНЗ (Ясла-садок)№25	0961761458	16.10
Кухар, санкнижка обов'язково	ЗОШ №19	74-13-68	13.11
Кухар, без ш/з, д/р від 3 років	КО Спеціалізований будинок дитини	70-30-05	09.11
Официант	Ресторан «Днепровские зори»	097-8203543, 095-3142874	05.10
Официант	Ресторан «Армения»	098-7438285	02.10
Офіціант, граф. 4-ри роб. дні + 4 вихід., граф. 11.00-23.00, соцпакет	Готельн. комплекс «Європейський»	067-5317530	05.10
Офіціант, граф. 5-ти ден. роб. тижд., граф. 15.00-23.00, соцпакет	Готельн. комплекс «Європейський»	067-5317530	13.11
Пекар	ТОВ «Салекс Абсолют»	067-5312975	12.10
Пекар, граф. день/ніч/2 дні вдома, зп от 6900 грн + премии	Мережа маг-в «Маркетопт»	096-1001818, 098-1171516	12.10
Пекар	ПрАТ «АвтоКрАЗ»	76-64-69	06.11
Пекарь, о/р, соцпакет, зп от 6000 грн.	КП «Шоколадный реки»	067-5071080	12.10
Пекарь, без о/р, без в/п, график д/н/48, возм.обуч., иногород. опл. проезда	Гурман-Family, кондит. ф-ка, пер. Гер.Бреста, 86А	097-3263385	05.10
Повар	Магазина «Наше мясо»	067-5320449	02.10
Повар	Ресторан «Днепровские зори»	097-8203543, 095-3142874	05.10

ВАКАНСИЯ	РАБОТОДАТЕЛЬ	ТЕЛЕФОН	ДАТА ПОДАЧИ
Повар, граф. 3-ри роб. дні + 3 вихід., 11-23, соцпакет	Готельн. комплекс «Європейський»	067-5317530	05.10
Повар, граф. 3/3, 8-20, зп 4000-6000 грн.	ЧП Пономаренко	067-4369988, 068-5349497	12.10
Повар, о/р, граф. 3/3, 9.30-23.00, зп 8000-10000 грн	Кафе «Милк»	096-7755400	26.10
Повар	Ресторан «Армения»	098-7438285	02.10
Повар, граф. 3/3	ТРК «Европа»	068-4819879	16.10
Повар (столовая, ул.Свободы, 69-а)	ООО «Укрпродакорд»	067-6653202, 050-7823390	19.10
Повар, граф. 3/3, 8-20, зп 4000-6000 грн.	ЧП Скляренко (кафе)	067-4369988	06.11
Помощник варщика (кондитер. пр-во), зп от 10000 грн.	Гурман-Family	097-3263385	19.10
Помощник повара, о/р, без в/п, граф. 5/2, 9-19, ставка 4000-4500 грн.	Кафе «Милк»	098-4589088	26.10
Раскатчик слоённого теста (кондит. пр-во)	ПТФ «Суворов» (кондитерское пр-во)	3-60-07, 067-400-19-17	12.10
Слойщик	ТОВ «Світ ласощів Кременчук» (с. Ялинці)	067-2602426	06.11
Тістоміс, пост. р-та, офіц. працевлашт.	ТОВ «Салекс Абсолют» (кондит. ф-ка)	067-5312975	12.10
Тістоміс, граф. день/ніч/2 дні вдома, зп от 6900 грн + премии	Мережа маг-в «Маркетопт»	096-1001818, 098-1171516	12.10
Тістоміс, зп 10000 грн.	МЧП Ілона	098-2695895	02.11
Тестомес, о/р, соцпакет, зп от 6000 грн., автобус беспл.	КП «Шоколадные реки»	067-5071080	12.10
Формовщик конфетных масс (кондит. пр-во), обучение, соцпакет	ПТФ «Суворов» (кондитерское пр-во)	3-60-07, 067-400-19-17	12.10
Формовщик теста без в/п, возм.обуч., иногород. опл. проезда	Гурман-Family, кондит. ф-ка	097-3263385	05.10
Формувальник, зп від 6900	Мережа маг-в «Маркетопт»	096-1001818, 098-1171516	12.10
Формувальник тіста, граф. 2/день, 2/нічь, 2 вих., навчання на виробництві, зп 6000 грн.	МЧП Ілона	098-2695895	13.11
Шашлычник	Ресторан «Армения»	098-7438285	02.10

ВОДИТЕЛИ / ЭКСПЕДИТОРЫ / МАШИНИСТЫ

ВАКАНСИЯ	РАБОТОДАТЕЛЬ	ТЕЛЕФОН	ДАТА ПОДАЧИ
Автокрановщик, желат. о/р на КрАЗе, опыт ремонта трансп. ср-в, р/д с 7-16, предост. Жилье, зп от 10000 грн.	ФОП Слипец, стр-во	097-7433754	13.11
Бульдозерист, о/р, опыт ремонта трансп. ср-в, р/д с 7-16, предост. жилье, зп 10000	ФОП Слипец, стр-во	097-7433754	13.11
Водій кат. В, С, Д, Е	КП «Благоустрій Кременчука»	3-41-24, 067-4071349	26.10
Водій кат.С	ТОВ «Кремагропак»	067-6260698, 067-5354504	06.11
Водій кат. С, стаж роботи від 3 років, граф. 1/3 зп 8000 грн.	Державна пожежна охорона ПАТ» Укртатнафта»	098-8750284	02.10
Водій кат. С,водій-експедитор, зп 8000-10000 грн.	ПП Марецька (перевезення прод. харчування)	067-5357812	06.11
Водій кат.Д, Д1	ТОВ «Кремінь авто»	067-5409996, 0975422597	02.11
Водій автопідьомника, д/р, без ш/з, 5-ти денний роб. тижд., зп 10000 грн.	ТОВ «Житлорембудсервіс»	74-32-22, 067-5359894	09.10
Водій автотрансп. засобів, зп від 6000 до 10000 грн, співбесіда вівт-пятн о 9.00 (обов'язк.: паспорт, свід/освіту, військ. квиток, трудова, амбулат. картка)	ПрАТ «Кременчукм'ясо»	77-22-21, 067-5738992	12.10
Водій автотрансп. засобів	ПрАТ «АвтоКрАЗ»	76-64-69	06.11
Водій автотрансп. засобів	ПП «Явір»	067-5320012, 093-6801605	05.10
Водій автотрансп. засобів кат. В,С, д/р від 5 років	ПП «Будівельний дім «Будівництво»	067-5457660	09.10
Водій автотрансп. засобів кат. С+Е	ПП «Анкар Транс»	067-5426345	16.10
Водій автотрансп. засобів, зп 4297 грн.	ВП КТУ «Укразалізниця»	76-22-79, 096-9721103	16.10
Водій електро- та автовізка	ПрАТ «АвтоКрАЗ»	76-64-69	06.11
Водій МАЗ, КрАз, (м. Горішні Плавні)	«Рижівський гран. кар'єр»	067-5317803	12.10
Водій кат. СЕ, зп 12000 грн.	ПП «Ампер-транс»	098-0218105	09.10
Водитель кат.С,Д, зп от 9500 грн., служеб. автобус, работа Горишние Плавни	ООО «Ферро-строй»	067-5355760, 067-5004242	12.10
Водитель кат. В,С, соцпакет, бесплатно проезд к месту работы	ЧП Коровай (продуктовая группа)	095-2351122	12.10
Водитель кат. С,Е, граф. 8-17, возможно без о/р	Транспорт	067-2525240	19.10
Водитель кат. С,Е	Алькартранс (транспорт)	067-2525240	06.11
Водитель л/а, 5-ти дневка, зп от 4500 грн.	ООО «Козацкая стрела»	067-5451559	09.10
Водитель на Mercedes-миксер, daf-манипулятор, о/р, опыт ремонта трансп. ср-в, р/д с 7-16, предост. жилье, зп 10000	ФОП Слипец, стр-во	097-7433754	13.11
Водитель на КрАЗ, о/р, опыт ремонта трансп. ср-в, р/д с 7-16, предост. жилье, зп 10000	ФОП Слипец, стр-во	097-7433754	13.11
Водитель на авто тягач + п/п рефрижератор, о/р, з/паспорт, командир. Украина, Европа	ЧП Голобородько, груз-ки	095-8374944, 097-7756671	16.10
Водитель на авто тягач + п/п рефрижератор, о/р, рекоменд, командир. Украина	ЧП Голобородько, груз-ки	095-8374944, 097-7756671	16.10
Водитель на авто тягач + п/п рефрижератор, по Украине, кат.СЕ, возможно без о/р, нвавыки ремонта, без в/п	ПП «Анкар Транс»	067-5426345	16.10
Водитель на Газель	ООО «Изумруд ЛТД»	067-2203004	12.10
Водитель на груз.авто Mercedes, 1 класс, без в/п, навыки ремонта, о/р	ЧП Мягкий (строительство)	067-7894855	06.11
Водитель на MAN сцепка зерновоз, кат. Е, о/р от 5 лет, командир. до 4 дней	ЧП Ословский (транспортные услуги)	067-5328780	09.10
Водитель самосвала ИВЕКО с полуприцепом (дорожные работы), о/р, права кат. Е	ЧП «ТМ-новатор»	096-9384223	09.10
Водитель со своим авто (пирожок, микроавтобус)	Компания «ЭКО»	0536-701-805, 0536-701-804	05.10
Водитель со своим авто	ООО «Изумруд ЛТД»	067-2203004	12.10
Водитель полуприцепа, зп от 9000 грн.	ФГ «Трудовик-12»	098-5128919	02.10
Водитель-дальнобойщик кат. С,Е, о/р, без в/п, навыки в ремонте, зп от 10000 грн., команд. по Укриане	ООО «Простор Транс-сервис»	067-5309344	26.10
Водій навантажувача, пост. р-та, офіц. працевлашт.	ТОВ «Салекс Абсолют» (кондит. ф-ка)	067-5323282	12.10
Водитель погрузчика	ООО «Изумруд ЛТД»	067-2203004	12.10
Водитель погрузчика, соцпакет	Сеть магазинов «Домовой»	050-1842644	19.10
Машинист автовышки и автогидропоъёмника, з/п от 9500 грн., служеб. автобус, работа Горишние Плавни	ООО «Ферро-строй»	067-5004242, 067-5355760	12.10
Машинист бульдозера, зп от 9500 грн., служеб. автобус, работа Горишние Плавни	ООО «Ферро-строй»	067-5004242, 067-5355760	12.10
Машиніст бульдозера, (м.Горішні Плавні)	«Рижівський гран. кар'єр»	067-5317803	12.10
Машиніст екскаватора (м.Горішні Плавні)	«Рижівський гран. кар'єр»	067-5317803	12.10
Машинист крана автомобильного, з/п от 9500 грн., служеб. автобус, работа Горишние Плавни	ООО «Ферро-строй»	067-5355760, 067-5004242	12.10
Машиніст крана залізничного	ПАТ «Крюків. вагонобудівн. завод»	76-94-71, 76-98-40	02.11
Машиніст навантажувача (м. Горішні Плавні)	«Рижівський гран. кар'єр»	067-5317803	12.10
Машиніст пневмокрана (м.Горішні Плавні)	«Рижівський гран. кар'єр»	067-5317803	12.10
Машиніст тепловозу	ПАТ «Крюків. вагонобудівн. завод»	76-94-71, 76-98-40	02.11
Машинист фронтального погрузчика, о/р, опыт ремонта трансп. ср-в, р/д с 7-16, предост. жилье, зп 10000	ФОП Слипец, стр-во	097-7433754	13.11
Помічник машиніста тепловозу	ПАТ «Крюків. вагонобудівн. завод»	76-94-71, 76-98-40	02.11
Тракторист	ПрАТ «АвтоКрАЗ»	76-64-69	06.11
Тракторист, 5 розряд, д/р	Кременчуцька ТЕЦ	76-05-07	06.11

ВАКАНСИЯ	РАБОТОДАТЕЛЬ	ТЕЛЕФОН	ДАТА ПОДАЧИ
Тракторист на МТЗ-3892, о/р, опыт ремонта трансп. ср-в, р/д с 7-16, предост. жилье	ФОП Слипец, стр-во	097-7433754	13.11
Экскаваторщик с о/р на Борекс МТЗ-82, 5-ти дневка, 8 часов/день	ЧП Мартыненко (Дорожные работы)	067-7024250	05.10
ШВЕИ / ЗАКРОЙЩИКИ / ДИЗАЙНЕРЫ ОДЕЖДЫ			
Модельер-конструктор детск. трик. одежды	ООО «ВалериТекс»	067-5086785	02.11
Оператор шелко-трафаретной печати (швейно-трикотажн. ф-ка, г.Горишни плавни)	ООО «ВалериТекс»	097-1355054	02.10
Портная, з/п от 6000 -10000 грн., возможно обучение	ТМ Альфонсо	050-3083800	12.10
Швея для пошиву и ремонта одежды, возм. без о/р	Ателье «Троицкое»	096-6186418	02.10
Швея, з/п от 6000 -10000 грн., возможно обучение	ТМ Альфонсо	050-3083800	12.10
Швея (швейно-трикотажн. ф-ка, г.Горишни плавни)	ООО «ВалериТекс»	067-5086785	02.11
Швея на оверлок, распошив, прямострочку, универсалы о/р, р/д с 8-17	ООО «Мальта»	067-5059151	09.10
Швея на оверлок, распошив, прямострочку, о/р, р/д с 8-17	Чп Степанюк	097-3568282	09.10
Швея на оверлок, распошив, прямострочку	Нью Эдж Гир	096-1998736	09.11
Швея	Ателье (ост. Спартак)	098-1340482	05.10
Швея, о/р от 2 лет	Авторское ателье Ирины Мишутиной	097-2213793	16.10
РАБОЧИЕ И СТРОИТЕЛЬНЫЕ СПЕЦИАЛЬНОСТИ			
Автомаляр, можно без о/р, граф. 8-17, зп от 8000 грн.	ЧП Семёнова (СТО грузавто)	067-7277100	09.10
Автоматник	ПрАТ «АвтоКрАЗ»	76-64-69	07.09
Автомеханик по грузовому транспорту	ЧП «Анкар Транс», грузоперев.	067-5426345	02.11
Автослесарь на СТО в Горишни Плавни, 5-дневка, зп от 5000 грн	Автосервис	067-5454435	05.10
Автослесарь по ремонту грузовых авто и автобусов, о/р	СТО на Московской	067-5325614	19.10
Автослесарь, о/р, без в/п, навыки в ремонте, зп от 10000 грн., команд. по Укриане	ООО «Простор Транс-сервис»	067-5309344	26.10
Автослесарь	Алькартранс (транспорт)	067-2525240	06.11
Автослесарь, о/р от года, зп 10000 грн	ООО «Автоцентр-Кременчук-2012»	067-5353606	13.11
Автослесарь-моторист, о/р от 3 лет, зп 12000 грн	ООО «Автоцентр-Кременчук-2012»	067-5353606	13.11
Автослюсар	КП «Благоустрій Кременчука»	3-41-24, 067-4071349	26.10
Асфальтобетонник	ПрАТ «АвтоКрАЗ»	76-64-69	06.11
Бетонщик, без в/п, граф. 8-17, зп 6000-8000 грн.	Деко	067-7024596	05.10
Бетоняр	ТОВ «Інтребуд»	067-5433686	02.10
Бляхар	ПрАТ «АвтоКрАЗ»	76-64-69	05.10
Виготовлювач натур.ковбас. оболонки, зп від 6000 до 10000 грн, співбесіда вівт-пятн о 9.00 (обов'язк.: паспорт, свід/освіту, військ. квиток, трудова, амбулат. картка)	ПрАТ «Кременчукм'ясо»	77-22-21, 067-5738992	12.10
Верстатник широкого профілю	ПрАТ «АвтоКрАЗ»	76-64-69	06.11
Дефектоскопіст з ультрозвукового контролю, 4 р, д/р, наявність сертиф.	Кременчуцька ТЕЦ	76-05-07	06.11
Дефектоскопіст з ультрозвукового контролю	ПАТ «Крюків. вагонобудівн. завод»	76-94-71, 76-98-40	02.11
Диагност-электрик, о/р от года, зп 10000 грн	ООО «Автоцентр-Кременчук-2012»	067-5353606	13.11
Зварник, п/а, д/р, зп від 8000-12000 грн.	ТОВ НВП «Укркомцентр»	6-13-91, 097-1211581	13.11
Згинальник труб	ПрАТ «АвтоКрАЗ»	76-64-69	06.11
Зуборезчик, о/р от 3-5 лет, умение читать чертежи, пользов. измерит. интсрументом	Сиат ЛТД (поставки и продажа производств. оборудования)	068-7948863	09.10
Електрик	ТОВ «Кремагропак»	067-6260698, 067-5354504	06.11
Електрик, зп 3700 грн. (с. Сосновка)	Кременчугский Областной Протитуб. диспансер	72-79-41, 067-8645645	19.10

ВАКАНСИЯ	РАБОТОДАТЕЛЬ	ТЕЛЕФОН	ДАТА ПОДАЧИ
Електрозварник на автомат. та напівавтомат. машинах	«АвтоКрАЗ», вул. Київська,62	76-64-69	06.11
Електрозварник на автомат. та напівавтомат. машинах	ПАТ «Крюків. вагонобудівн. завод»	76-94-71, 76-98-40	02.11
Електрозварник ручного зварювання, соцпакет, зп 12000 грн	ТОВ «Механ.- ремонт. завод»	76-83-74, 067-5351007	02.11
Електрозварник ручного зварювання, 5 розряд, д/р	Кременчуцька ТЕЦ	76-05-07	06.11
Електрозварник ручного зварювання	«АвтоКрАЗ», вул. Київська,62	76-64-69	06.11
Електрогазозварник	«АвтоКрАЗ», вул. Київська,62	76-64-69	06.11
Електрогазозварник, д/р, без ш/з, 5-ти денний роб. тижд., можливо позмінно зп 10000 грн.	ТОВ «Житлорембудсервіс»	74-32-22, 067-5359894	09.10
Електрогазозварник, можливо без д/р, зп від 7000 грн., граф. 8-17	ТОВ «Місто для людей»	067-9539202	09.10
Електромеханік, пост. р-та, офіц. працевлашт.	ТОВ «Салекс Абсолют» (кондит. ф-ка)	067-6261476	12.10
Електромеханік (електрослюсар), зп 8000 грн.	МЧП «Илона»	098-2695895	13.11
Електромеханік, освіта базова, вища, повна вища, зп від 7000 грн.	Кременчуцька дистанція сигналізації та звуку	вул. Першотравнева, 50	06.11
Електромонтажник, д/р від 3 років, граф. 8 год., 5-денний	Будівельна компанія ПП «Кремінбуд»	067-5305576	09.11
Електромонтер	ПП «Явір»	067-5320012, 093-6801605	05.10
Електромонтер, без ш/з, д/р від 3 років	КО Спеціалізований будинок дитини	70-30-05	09.11
Електромонтер, зп від 6000 до 10000 грн, співбесіда вівт-пятн о 9.00 (обов'язк.: паспорт, свід/освіту, військ. квиток, трудова, амбулат. картка)	ПрАТ «Кременчукм'ясо»	77-22-21, 067-5738992	12.10
Електромонтер з ремонту та обслугов. електроуст.	ПАТ «АвтоКрАЗ», вул.Київська,62	76-64-69	06.11
Електромонтер з ремонту та обслуг. електроустаткування, 4-5 роз., соцпакет	Комунальне автотранспортне підприємство 1628	75-85-45, 067-5464414	02.11
Електромонтер з ремонту та обслуг. електроустаткування	ПАТ «Крюків. вагонобудівн. завод»	76-94-71, 76-98-40	02.11
Електромонтер з ремонту та обслуг. апаратури та засобів зв'язку	ПАТ «Крюків. вагонобудівн. завод»	76-94-71, 76-98-40	02.11
Електромонтер з експлуатації розподіл. мереж, 4 група, освіта середня, професійна	КФ ПАТ «Полтаваобленерго»	76-01-77	25.09
Електромонтер охоронно-пожежної сигналізації	ПАТ «Крюків. вагонобудівн. завод»	76-94-71, 76-98-40	02.11
Електрослюсар (м.Горішні Плавні)	«Рижівський гран. кар'єр»	067-5317803	12.10
Електрослюсар з ремонту й обслуговування автоматики та засоб. вимірювань електростанцій, 4 розряд, д/р	Кременчуцька ТЕЦ	76-05-07	06.11
Електрослюсар, д/р, наявн. проф. посвідч., можл. надання житла та робота вахтовим методом	ТОВ «Діорит» (Шматківський гранкар'єр, с.Григоро-Бригадирівка)	067-5326241, 067-5317279	07.09
Каменщик, о/р, зп от 15000 грн.	ТОВ НВП «Укркомцентр»	067-5305500	13.11
Каменщик (бригада), вахта	ООО «Стандарт-Технобуд»	067-8809100, 050-8621170	02.11
Коваль навивки пружин, д/р, зп від 8000-12000 грн.	ТОВ НВП «Укркомцентр»	6-13-91, 097-1211581	13.11
Коваль-штампувальник на ротац. машинах, д/р на вир-ві пружин, зп від 8000-12000 грн.	ТОВ НВП «Укркомцентр»	6-13-91, 097-1211581	12.10
Контролер верстатних і слюсарних робіт	ПАТ «АвтоКрАЗ», вул.Київська,62	76-64-69	06.11
Контролер верстатних і слюсарних робіт	ПАТ «Крюків. вагонобудівн. завод»	76-94-71, 76-98-40	02.11
Контролер зварювальних робіт	ПАТ «Крюків. вагонобудівн. завод»	76-94-71, 76-98-40	02.11

ВАКАНСИЯ	РАБОТОДАТЕЛЬ	ТЕЛЕФОН	ДАТА ПОДАЧИ
Контролер з термооброблення	ПАТ «АвтоКрАЗ», вул.Київська,62	76-64-69	06.11
Контролер ковальсько-пресових робіт	ПАТ «Крюків. вагонобудівн. завод»	76-94-71, 76-98-40	02.11
Контролер малярних робіт	ПАТ «АвтоКрАЗ», вул.Київська,62	76-64-69	06.11
Контролер технічного стану автотранспортних засобів, зп 4020 грн.	ВП КТУ «Укразалізниця»	76-22-79, 096-9721103	16.10
Контролер якості	ПАТ «Крюків. вагонобудівн. завод»	76-94-71, 76-98-40	02.11
Коректувальник ванн	ПАТ «АвтоКрАЗ», вул.Київська,62	76-64-69	06.11
Лаборант хімічного аналізу	ПрАТ «КЗТВ»	76-83-76, 76-14-45	09.10
Маляр	ПрАТ «АвтоКрАЗ»	76-64-69	06.11
Маляр	ПАТ «Крюків. вагонобудівн. завод»	76-94-71, 76-98-40	02.11
Маляр в столярный цех, граф. 8-17, 5-ти дневка	ООО «Етрейд»	098-0459669	16.10
Маляр по окраске металлоконструкций, о/р, р/д с 8-17	ООО «Автоторг», обр. металла	050-3081010, 067-5398410	30.10
Маляр по окраске мебельных изделий, о/р от 1 года	ТОВ «Меблі Інтер-Стиль»	067-5350446	09.10
Маляр-штукатур, д/р від 3 років, граф. 8 год., 5-денний	Будівельна компанія ПП «Кремінбуд»	067-5305576	09.11
Майстер на всі руки, соцпакет	ТОВ «Фірма Маст»	067-5407759	13.11
Майстер будівельних та монтажних робіт, в/о, д/р на керів. посадах в будівництві від 5 років, знання Держав. будів. норм	ПП «Будів. дім «Будівництво»	067-5457660	09.10
Майстер з ремонту холод. обладнання та кондиціонерів, зп 15000 грн.	Мережа маг-в «Маркетопт»	096-1001818, 098-1171516	12.10
Майстер побутової техніки, зп від 6000 грн., 5-ти денний роб. тиждень	ЧП Троцкий	098-8706976	09.10
Мастер по изготовлению ключей, можно без о/р	Мастерская по изготовлению ключей	098-4864646, 0976104404	09.10
Мастер по ремонту обуви и изготовлению ключей, без в/п, граф. 8-18,(киоск на ост. «Техучилище»)	ФОП Свитаха	098-9556713	05.10
Мастер по ремонту телефонов, неполный раб. день	Гостиница «Днепровские зори»	097-9735100	02.11
Мастер по производству полуфабрикатов	Магазина «Наше мясо»	067-5320449	02.10
Машинист сваебойной установки	ООО «Промспецбуд»	067-7046325	06.11
Машиніст вакуум-пакувал. машини, зп від 6000 до 10000 грн, співбесіда вівт-пятн о 9.00 (обов'язк.: паспорт, свід/освіту, військ. квиток, трудова, амбулат. картка)	ПрАТ «Кременчукм'ясо»	77-22-21, 067-5738992	12.10
Машиніст крану	ПрАТ «АвтоКрАЗ»	76-64-69	06.11
Машиніст крану (кранівник)	ПАТ «Крюків. вагонобудівн. завод»	76-94-71, 76-98-40	02.11
Машиніст котельні, соцпакет	Комунальне автотранспортне підприємство 1628	75-85-45, 067-5464414	02.11
Машиніст холодильн. установок, зп від 6000 до 10000 грн, співбесіда вівт-пятн о 9.00 (обов'язк.: паспорт, свід/освіту, військ. квиток, трудова, амбулат. картка)	ПрАТ «Кременчукм'ясо»	77-22-21, 067-5738992	12.10
Механик, занние устройств автомобиля, в/о или средне специальное, граф. 9-18	Автосервис-Альянс	77-08-11	02.11
Механик	Алькартранс (транспорт)	067-2525240	06.11
Механік автомобільного транспорту, зп 12000 грн.	ПП «Ампер-транс»	098-0218105	09.10
Монтажник-будівельник	ТОВ «Інтребуд»	067-5433686	02.10
Монтажник сан-техн. систем і устаткування	ПрАТ «АвтоКрАЗ»	76-64-69	06.11
Монтажник сан-техн. систем і устаткування, соцпакет	Комунальне автотранспортне підприємство 1628	75-85-45, 067-5464414	02.11
Мотажник строительный, питание, проживание	ООО «Интерабуд»	067-5433686	02.11

ВАКАНСИЯ	РАБОТОДАТЕЛЬ	ТЕЛЕФОН	ДАТА ПОДАЧИ
Монтажник технологических трубопроводов и оборудования на НПЗ, соцпакет	МетТрансСервис	098-0410421	12.10
Монтер колії	ПАТ «Крюків. вагонобудівн. завод»	76-94-71, 76-98-40	02.11
Монтёр пути, з/п от 9500 грн., служеб. автобус, работа Горишние Плавни	ООО «Ферро-строй»	067-5355760, 067-5004242	12.10
Муляр	ПрАТ «АвтоКрАЗ»	76-64-69	06.11
Наладчик оборудования	Лидер Снек	79-30-61, 0675354798	12.10
Наждачник для торцювання пружин, д/р, зп від 8000-12000 грн.	ТОВ НВП «Укркомцентр»	6-13-91, 097-1211581	13.11
Налагоджувальник автомат. ліній і агрегатн. верстатів	ПАТ «АвтоКрАЗ», вул.Київська,62	76-64-69	06.11
Налагоджувальник верстатів і маніпуляторів з ПК	ПАТ «АвтоКрАЗ», вул.Київська,62	76-64-69	06.11
Налагоджувальник деревообробного устаткування	ПАТ «АвтоКрАЗ», вул.Київська,62	76-64-69	06.11
Налагоджувальник зварювальн. та газоплазморізального устаткування	«АвтоКрАЗ», вул. Київська,62	76-64-69	06.11
Налагоджувальник зуборізних і різьбофрезерних верстатів	ПАТ «АвтоКрАЗ», вул.Київська,62	76-64-69	06.11
Наладчик кондитерского оборудов.	ПТФ «Суворов» (кондитерское пр-во)	3-60-07, 067-4001917	12.10
Оброблювач виробів із пластмас	ПрАТ «АвтоКрАЗ»	76-64-69	06.11
Обрубувач, д/р, зп від 8000-12000 грн.	ТОВ НВП «Укркомцентр»	6-13-91, 097-1211581	12.10
Озеленювач, 4р., д/р	Кременчуцька ТЕЦ	76-05-07	06.11
Оператор автомат. линии, зп 10000 грн.	«Гурман-Family», кондит. ф-ка	097-3263385	19.10
Оператор гильотины, пресса, кромкотиба, о/р, граф. 8-17	ООО «Автоторг»	050-3081010, 067-5398410	30.10
Оператор деревообрабатывающего станка без в/п, зп от 9000 грн./мес.	ООО «ВК ТИМБЕР»	098-8578227, 067-5429606	02.10
Оператор кондитерской линии, обучение, соцпакет	ПТФ «Суворов» (кондитерское пр-во)	3-60-07, 067-4001917	12.10
Оператор котельни	Кременч. речпорт	067-5328984	12.10
Оператор линии	Лидер Снек	79-30-61, 0675354798	12.10
Оператор машини плазменної різки (різ-к на лазерн. уст-ці), д/р, зп від 8000-12000 грн.	ТОВ НВП «Укркомцентр»	6-13-91, 097-1211581	12.10
Оператор машини точ.контактної зварки (зварник на машинах контактного (пресовго зварювання), д/р, зп від 8000-12000 грн.	ТОВ НВП «Укркомцентр»	6-13-91, 097-1211581	13.11
Оператор на автомат. та напівавтом. лінію у деревообробленні	ПАТ «АвтоКрАЗ», вул.Київська,62	76-64-69	06.11
Оператор отсадочной машины, обучение, соцпакет	ПТФ «Суворов» (кондитерское пр-во)	3-60-07, 067-4001917	12.10
Оператор продольного станка торцевой деревообработки, можно без о/р, граф. 8-17, зп от 8000 грн.	ЧП Семёнова (СТО грузавто)	067-7277100	09.10
Оператор проекційної апаратури та газорізальних машин	ПАТ «АвтоКрАЗ», вул.Київська,62	76-64-69	06.11
Оператор растворного узла, о/р, р/д с 7-16, предост. жилье	ФОП Слипец, стр-во	097-7433754	13.11
Оператор формувальних машин, пост. р-та, офіц. працевлашт.	ТОВ «Салекс Абсолют» (кондит. ф-ка)	067-5312975	12.10
Паяльщик	ПрАТ «АвтоКрАЗ»	76-64-69	06.11
Пилорамщик, без в/п, зп от 10000 грн./мес.	ООО «ВК ТИМБЕР»	098-8578227, 067-5429606	02.10
Піскоструминник-обробка металу (стаціон. р-та в камері), д/р, зп від 8000-12000 грн.	ТОВ НВП «Укркомцентр»	6-13-91, 097-1211581	13.11
Плиточник, внутр. отделка помещ., о/р	ЧП «Энергия», рем-строит. р-ты	067-3599157, 099-0624724	12.10
Плиточник-лицювальник, д/р від 3 років, граф. 8 год., 5-денний	Будівельна компанія ПП «Кремінбуд»	067-5305576	09.11
Производитель работ	ООО «Промспецбуд»	067-7046325	06.11
Промышленный альпинист, о/р	ЧП Ударник	066-6008784	09.11
Пружинник, д/р на вир-ві пружин, зп від 8000-12000 грн.	ТОВ НВП «Укркомцентр»	6-13-91, 097-1211581	13.11.18
Різальник металу на ножицях і пресах, д/р, зп від 8000-12000 грн.	ТОВ НВП «Укркомцентр»	6-13-91, 097-1211581	13.11
Різальник металу на ножицях і пресах	ПрАТ «АвтоКрАЗ»	76-64-69	06.11

ВАКАНСИЯ	РАБОТОДАТЕЛЬ	ТЕЛЕФОН	ДАТА ПОДАЧИ
Різьбошліфувальник	ПАТ «АвтоКрАЗ», вул.Київська,62	76-64-69	06.11
Сантхеник, зп 3700 грн. (с. Сосновка)	Кременчугский Областной Противтуб. диспансер	72-79-41, 067-8645645	19.10
Сборщик корпусной мебели, о/р, зп от 10000 грн	Мебельн. компания «Bruno»	067-1052435	12.10
Сборщик корпусной мебели, о/р, зп сдельная+премия до 10000 грн.	ЧП Приходько	067-5595502	19.10
Сборщик корпусной мебели	ЧП Свиренко	098-2042181	06.11
Сборщик корпусной мебели, без в/п, о/р	ЧП Бондарев	098-6526308	09.11
Сборщик мебели, установщик, о/р	ЧП Семчук	067-3091015	02.10
Сборщик-распиловщик на произ-во мебели, о/р от 1 года	ТОВ «Меблі Інтер-Стиль»	067-5350446	09.10
Сварщик, граф. ненормиров.	ЧП «Ударник»	066-6008784	09.11
Сварщик, п/а	ООО «Автоторг», обр. металла	050-3081010, 067-5398410	30.10
Сварщик, о/р, зп от 6000 грн.	ТОВ НВП «Укркомцентр»	067-5305500	13.11
Сварщик, о/р, зп от 10000 грн	«Климат-контроль»	067-7286521, 099-4053382	12.10
Сварщик технологических трубопроводов на НПЗ, соцпакет	МетТрансСервис	098-0410421	12.10
Сварщик, слесарь-сварщик (сварка ручная, дуговая), о/р, р/д с 7-16, предост. жилье, зп 8000 грн.	ФОП Слипец, стр-во	097-7433754	13.11
Свердлувальник	ПрАТ «АвтоКрАЗ»	76-64-69	06.11
Свердлувальник, д/р, зп від 15000 грн.	ТОВ НВП «Укркомцентр»	6-13-91, 097-1211581	13.11
Складач поїздів	ПрАТ «АвтоКрАЗ»	76-64-69	06.11
Складач поїздів	ПАТ «Крюків. вагонобудівн. завод»	76-94-71, 76-98-40	02.11
Слесарь	ООО «Кремагропак»	067-6260698, 067-5354504	06.11
Слесарь автотранспорта, граф. 8-17, возможно без о/р	Транспорт	067-2525240	19.10
Слесарь по ремонту автомобилей, зп от 9500 грн., служеб. автобус, работа Горишние Плавни	ООО «Ферростой»	067-5004242, 067-5355760	12.10
Слесарь по ремонту грузовых автомобилей, можно без о/р, граф. 8-17, зп от 8000 грн.	ЧП Семёнова (СТО грузавто)	067-7277100	09.10
Слесарь по ремонту станочного оборудования	ООО «Автоторг», обр. металла	050-3081010, 067-5398410	14.09
Слесарь по обслуживанию зданий, навыки сантех., плотницких, элетроработ, без в/п, граф. 8-17	ЧП Дихтяр	067-2566990	09.10
Слесарь КИПиА	«Гурман-Family», зп от 9000 грн. кондит. ф-ка	097-3263385	05.10
Слесарь-ремонтник, о/р от 3-5 лет, зн. металлорежущ. оборуд. (станков, прессов), без в/п	Сиат ЛТД (поставки и продажа производств. оборудования)	068-7948863	09.10
Слесарь-ремонтник стан. оборуд., о/р, граф. 8-17	ООО «Автоторг»	050-3081010, 067-9585977	30.10
Слесарь-ремонтник, зп от 10000 грн., служеб. автобус, работа Горишние Плавни	ООО «Ферростой»	067-5004242, 067-5324356	12.10
Слесарь-ремонтник	ПАО «Кременчугский Речной порт»	067-5328984	02.11
Слесарь-ремонтник	Кременч. кожзавод	067-5015103, 097-7894161	09.11
Слесарь-сборщик, о/р, р/д с 8-17	ООО «Автоторг», обр. металла	050-3081010, 067-9585977	30.10
Слесарь-электрик по ремонту и обслуж. кондитер. оборуд., соцпакет, автобус беспл.	КП «Шоколадные реки»	067-7056992	12.10
Слюсар КВПіА, в/о (інженер-електронік), зп від 6000 до 10000 грн, співбесіда вівт-пятн о 9.00 (обов'язк.: паспорт, свід/освіту, військ. квиток, трудова, амбулат. картка)	ПрАТ «Кременчукм'ясо»	77-22-21, 067-5738992	12.10
Слюсар КВПіА	ТОВ «Світ ласощів Кременчук»	067-2602426	06.11
Слюсар з контрольно-вимірювальних приладів та автоматики	ПАТ «АвтоКрАЗ», вул.Київська,62	76-64-69	06.11
Слюсар з механоскладальних робіт	ПрАТ «АвтоКрАЗ»	76-64-69	06.11
Слюсар з механоскладальних робіт, інвалід	УПП УТОС (Укр. тов-во сліпих)	097-8468342	02.11

ВАКАНСИЯ	РАБОТОДАТЕЛЬ	ТЕЛЕФОН	ДАТА ПОДАЧИ
Слюсар з механоскладальних робіт 3-6р.	ПАТ «Крюків. вагонобудівн. завод»	76-94-71, 76-98-40	02.11
Слюсар з огляду та ремонту локомотивів на пунктах тех. обсулуговування	ПАТ «Крюків. вагонобудівн. завод»	76-94-71, 76-98-40	02.11
Слюсар з ремонту автомобілів, д/р від 3 років	ПП «Будівельний дім «Будівництво»	067-5457660	04.09
Слюсар з ремонту автомобілів, 4 роз., соцпакет	Комунальне автотранспортне підприємство 1628	75-85-45, 067-5464414	02.11
Слюсар з ремонту парогазотурбінного устаткування, 4 розряд, д/р	Кременчуцька ТЕЦ	76-05-07	06.11
Слюсар з ремонту устаткування котельних та пилопідготовчих цехів, 4 розряд, д/р	Кременчуцька ТЕЦ	76-05-07	06.11
Слюсар з ремонту колісних транспортних засобів	ПАТ «АвтоКрАЗ», вул.Київська,62	76-64-69	06.11
Слюсар із складання метал. конструкцій 3-6р.	ПАТ «Крюків. вагонобудівн. завод»	76-94-71, 76-98-40	02.11.18
Слюсар-інструментальник	ПрАТ «АвтоКрАЗ»	76-64-69	06.11
Слюсар-інструментальник	ПАТ «Крюків. вагонобудівн. завод»	76-94-71, 76-98-40	02.11
Слюсар-оператор на пташник, дост. автоб. під-ва (с.Потоки)	ТДВ «Кременчуцька птахофабрика»	050-4051284	02.11
Слюсар-ремонтник	ПрАТ «АвтоКрАЗ»	76-64-69	06.11
Слюсар-ремонтник, пост. р-та, офіц. працевлашт.	ТОВ «Салекс Абсолют»	067-6261476	12.10
Слюсар-ремонтник, д/р (гільйотин, прес, станки), бажано д/р зварника, зп від 8000-12000 грн.	ТОВ НВП «Укркомцентр»	6-13-91, 097-1211581	13.11
Слюсар-сантехнік, д/р, без ш/з, 5-ти денний роб. тижд., можливо позмінно зп 10000 грн.	ТОВ «Житлорембудсервіс»	74-32-22, 067-5359894	09.10
Слюсар-сантехнік, можливо без д/р, зп від 6000 грн., граф. 8-17	ТОВ «Місто для людей»	067-9539202	09.10
Специалист по тепличному хозяйству	Отель «Днепровские зори»	050-3044278	05.10
Специалист по мелкому ремонту помещений, о/р, санкнижка, пятидневка, граф. 8-17, зп от 9000 грн.	ООО «Алма Фасилити Групп»	096-5346838	05.10
Столяр, граф. 8-17, 5-ти дневка	ООО «Етрейд»	098-0459669	16.10
Столяр, зп 3700 грн. (с. Сосновка)	Кременчугский Областной Противтуб. диспансер	72-79-41, 067-8645645	19.10
Стропальник, 3-4 р.	ПАТ «Крюків. вагонобудівн. завод»	76-94-71, 76-98-40	02.11
Стропальщик- резчик, о/р от 2 лет, налич. удостов.	ООО «Югсталь»	73-98-00	25.09
Стругальник (р-та на стругальн. станках), зп 9000-12000 грн, соцпакет	ТОВ «Механ-ремонт. з-д»	76-83-74, 067-5351007	07.09
Терміст	ПрАТ «АвтоКрАЗ»	76-64-69	06.11
Терміст, д/р, зп від 8000-12000 грн.	ТОВ НВП «Укркомцентр»	6-13-91, 097-1211581	12.10
Термист, 4-5 р., соцпакет	ООО «НПФ «Техвагонмаш»	76-17-95	09.11
Токар, 5-6 розряд, д/р	Кременчуцька ТЕЦ	76-05-07	06.11
Токар 3-6 р.	ПАТ «Крюків. вагонобудівн. завод»	76-94-71, 76-98-40	02.11
Токар-напівавтоматник	ПрАТ «АвтоКрАЗ»	76-64-69	06.11
Токар-револьверник	ПрАТ «АвтоКрАЗ»	76-64-69	06.11
Токар-розточувальник, зп 9000-12000 грн. стабільн., соцпакет	ТОВ «Механ.-ремонтний завод»	76-83-74, 067-5351007	07.09
Токар-універсал, зп 9000-12000 грн., соцпакет	ТОВ «Механ.-ремонтний завод»	76-83-74, 067-5351007	07.09
Токарь, о/р от 3-5 лет, умен. читать чертежи, польз. измерит. инструм.	Сиат ЛТД (пост. произв. оборуд.)	068-7948863	09.10
Токарь	Кременч. речпорт	067-5328984	12.10
Токарь-фрезеровщик, о/р, р/д с 7-16, предост. жилье	ФОП Слипец, стр-во	097-7433754	13.11
Торцовщик, без в/п, зп от 9000 грн./мес.	ООО «ВК ТИМБЕР»	098-8578227, 0675429606	02.10
Транспортувальник	ПАТ «АвтоКрАЗ», вул.Київська,62	76-64-69	05.10
Установщик кондиционеров, о/р	«Климат-контроль»	067-7286521, 099-4053382	12.10
Ученик копровщика	ООО «Промспецбуд»	067-7046325	06.11

ВАКАНСИЯ	РАБОТОДАТЕЛЬ	ТЕЛЕФОН	ДАТА ПОДАЧИ
Учень фрезерувальника (тимчасовое навчання)	ПАТ «Крюків. вагонобудівн. завод»	76-94-71, 76-98-40	02.11
Учень шліфувальника (тимчасовое навчання)	ПАТ «Крюків. вагонобудівн. завод»	76-94-71, 76-98-40	02.11
Формовщик бетонна, гипса без в/п, граф. 8-17, зп 6000-8000 грн.	Деко	067-7024596	05.10
Формувальник ковбас. виробів, зп від 6000 до 10000 грн співбесіда вівт-пятн о 9.00 (обов'язк.: паспорт, свід/освіту, військ. квиток, трудова, амбулат. картка)	ПрАТ «Кременчукм'ясо»	77-22-21, 067-5738992	12.10
Фрезеровщик, о/р от 3-5 лет, умен. читать чертежи, польз. измерит. инструм.	Сиат ЛТД (пост. произв. оборуд.)	068-7948863	09.10
Фрезерувальник	ПрАТ «АвтоКрАЗ»	76-64-69	06.11
Фрезерувальник	ПАТ «Крюків. вагонобудівн. завод»	76-94-71, 76-98-40	02.11
Холодильщик, пред-е в Крюкове, зп от 7000 грн.	«Климат-контроль»	067-7286521, 099-4053382	12.10
Шиномонтажник, зп от 6000 грн., соцпакет	«Шипшина»	067-8584444, 066-9391969	02.10
Шиномонтажник	СТО на Московской	067-5325614	19.10
Шліфувальник, д/р, зп від 8000-12000 грн.	ТОВ НВП «Укркомцентр»	6-13-91, 097-1211581	13.11
Штампувальник, д/р, зп від 8000-12000 грн.	ТОВ НВП «Укркомцентр»	6-13-91, 097-1211581	12.10
Электрогазосварщик, зп от 10000 грн., служ. автобус, работа в Горишиние Плавни	ООО «Ферро-строй»	067-5004242, 067-5324356	12.10
Электромеханик, зп 10000 грн.	МЧП Илона	098-2695895	02.11
Электромонтажник, зп от 7000-15000 грн.	ООО «ЭСК Энерго-Плюс»	067-4921509	09.10
Электромонтажник, о/р на промобъектах, зп 10000 грн.	ЧП «Электроактив»	096-5337921, 76-81-66	19.10
Электромонтёр	Лидер Снек	79-30-61, 0675354798	12.10
Электромонтёр по ремонту и обслуж. электрооборуд., з/п от 10000 грн., служ. автобус, работа в Горишиние Плавни	ООО «Ферро-строй»	067-5303710, 067-5004242	12.10
Электромонтёр по ремонту и обслуж. электрооборуд., бесплатно проезд	ПП «Агропродрегион»	067-8829496	09.11
Электромонтёр, зп от 7000-15000 грн.	ООО «ЭСК Энерго-Плюс»	067-4921509	09.10
Электромонтёр систем видеонаблюдения, 5-ти дневка, зп от 6500 грн.	ООО «Козацкая стрела»	067-5451559	09.10
Электросварщик, зп от 10000 грн., служ. автобус, работа в Горишиние Плавни	ООО «Ферро-строй»	067-5004242, 067-5324356	12.10
Электросварщик 3-4 розр., зп 10000 грн.	ЧП «Электроактив»	76-81-66, 096-5337921	19.10
Электросварщик 4-5 розр., о/р, зп 8000-12000	ПрАТ «Крюківбудтехмонтаж»	74-13-88, 096-2970951	05.10
Электрослесарь, о/р, зп 8000-12000 грн.	ПрАТ «Крюківбудтехмонтаж»	74-13-88, 096-2970951	05.10
Электрослесарь по ремонту оборудованию, з/п от 10000 грн., служ. автобус, работа в Горишиние Плавни	ООО «Ферро-строй»	067-5303710,067-5004242	12.10
СЕКРЕТАРИ / АДМИНИСТРАТОРЫ / АХО			
Діловод, знання укр.мови, ПК, діловодства	ДНЗ №34	097-9741046	26.10
Секретарь директора	ЧП Локтионов	068-7948863	21.09
НЕКВАЛИФИЦИРОВАННЫЕ РАБОЧИЕ / ДОМАШНИЙ ПЕРСОНАЛ			
Автомойщик легковых авто, о/р, можно и без, умение загнать, выгнать авто, граф. 8-20 (можно каждый день)	Автомойка (на заправке WOG)	067-9599926, 099-4232243	05.10
Вагар, зп від 5000 до 10000 грн, співбесіда вівт-пятн о 9.00 (обов'язк.: паспорт, свід/освіту, військ. квиток, трудова, амбулат. картка)	ПрАТ «Кременчукм'ясо»	77-22-21, 067-5738992	12.10
Вантажник	ТОВ «ВТК «Дім ласощів»	067-2602426	06.11
Вантажник, без ш/з	ТОВ «Світ ласощів Кременчук» (с. Ялинці)	067-2602426	05.10
Вантажник	ТОВ «Кремагропак»	067-6260698, 067-5354504	06.11

ВАКАНСИЯ	РАБОТОДАТЕЛЬ	ТЕЛЕФОН	ДАТА ПОДАЧИ
Вантажник у маг-н «М'ясна Лавка», зп від 5000 до 10000 грн, співбесіда вівт-пятн о 9.00 (обов'язк.: паспорт, свід/освіту, військ. квиток, трудова, амбулат. картка)	ПрАТ «Кременчукм'ясо»	77-22-21, 067-5738992	12.10
Вантажник, пост. р-та, офіц. працевлашт.	ТОВ «Салекс Абсолют» (кондит. ф-ка)	067-5323282	12.10
Вантажник, соцпакет	КП Автотранспортне підприємство 1628	75-85-45, 067-5464414	02.11
Вантажник	ПАТ «Крюків. вагонобудівн. завод»	76-94-71, 76-98-40	02.11
Вантажник-приймальник, кар'єрн. зрост., зп от 8900 грн + премии	Мережа маг-в «Маркетопт», пр.Л. Українки, 96	096-1001818, 098-1171516	12.10
Вахтёр для работы в дневное время	ООО «Валери-Текс»	067-5086785	02.11
Гардеробщица, граф. 7-23, 2/2, без в/п, зп 3500-3700 грн.	Финес-клуб	097-5423269	02.10
Грузчик, без в/п, зп 5000 грн.		098-3375243	12.10
Грузчик	Кременч. кож-завод	067-5015103	19.10
Грузчик	Магазин «Фуршет»	097-3008454	19.10
Грузчик	Магазина «Наше мясо»	067-5320449	02.10
Грузчик, о/р, р/д с 8-17	ООО «Автоторг», обр. металла	050-3081010, 067-5398410	30.10
Грузчик	Лидер Снек	79-30-61, 0675354798	12.10
Грузчик	Гурман-Family, кондит. ф-ка, пер. Гер.Бреста, 86А	097-3263385	05.10
Грузчик	ООО «Изумруд ЛТД»	067-2203004	12.10
Грузчик, помощник на произ-во, зп от 7000 грн.	ГК «Пульс»	096-7973103	05.10
Грузчик, соцпакет, бесплатно проезд к месту работы	ЧП Коровай (продуктовая группа)	050-3676329	12.10
Грузчик, без ш/з	ТОВ «ВТК «Дім ласощів»	067-2602426	06.11
Грузчик	ЧП Гармаш	067-7102059	09.10
Грузчик, соцпакет, зп 7500 грн.	«Домовой», сеть строит. маг-в	050-1842644	06.11
Грузчик, зп 4000 грн., магазин в центре	ЧП Блищ	067-5356535, 0675350480	30.10
Грузчик, три смены, можно студенту, зп 6400-7000 грн.	ПП «Агропродрегион»	067-8829496	09.11
Грузчик, зп от 8000 грн	МЧП «Илона»	098-2695895	13.11
Грузчик-комплетовщик заявок, зп 5000-6000 грн.	Днипро-Сервис ПП Алкогруппа	067-8344502	30.10
Двірник, зп від 3000 грн.	ТОВ «Місто для людей»	067-9539202	09.10
Двірник	КП «Благоустрій Кременчука»	3-41-24, 067-4071349	09.11
Двірник	2-га міськлікарня	75-81-69	19.10
Двірник, можливо інвалід, граф. 6-15, 5-ти денний роб. тиждень, зп 4200 грн.	ТОВ «Алма Фасіліті Груп»	073-2668378	26.10
Двірник, санкнижка	ЗОШ №19	74-13-68	13.11
Двірник, 1/2 год/добу	ОСББ «Калина»	067-8046502	13.11
Дворник, 5-ти дневка	ООО «Солли Плюс.Кременчуг»	067-5353221	19.10
Диспетчер	ФОП Слипец, стр-во	097-7433754	13.11
Домработница, о/р	ООО «Валери-Текс»	067-5303344	02.10
Дорожный рабочий 5 днев., 8-часов.	ЧП Мартыненко	067-7024250	05.10
Забивач худоби, зп від 6000 до 10000 грн співбесіда вівт-пятн о 9.00 (обов'язк.: паспорт, свід/освіту, військ. квиток, трудова, амбулат. картка)	ПрАТ «Кременчукм'ясо»	77-22-21, 067-5738992	12.10
Изготовитель деревянной тары, граф. 8-17, зп від 10000 грн.	ПП Сиротенко (виготовлення дерев. тари)	096-3380885	30.10
Комплектувальник, оф. прац-ня.	ТОВ «Салекс Абсолют» (кондит. ф-ка)	067-5323282	12.10
Контролёр пеших курьеров, граф. 9-13 или 14-18, зп 3500 грн.	Городская газета	066-2739660	12.10
Курьер-почтальон, Нагорная часть, Центр, Раковка граф. 2 дня/неделя, зп от 1800 грн.	Городская газета	066-2739660	12.10

ВАКАНСИЯ	РАБОТОДАТЕЛЬ	ТЕЛЕФОН	ДАТА ПОДАЧИ
Кухонный работник, зп 5600 грн, соцпакет	ООО «НПФ» Техвагонмаш»	76-17-95	13.11
Кухоний робітник, д/р від 3 років	КО Спеціалізований будинок дитини	70-30-05	09.11
Мойщица посуды, без в/п, санкнижка, граф. 2/2, 9.30-00.00 ставка 4200 грн.	Кафе «Милк»	096-7755400	26.10
Няня + помошница на дому, без в/п, наличие рекомендаций, 3/раза в неделю, зп 5000 грн. ЧП Носова	095-7672235	13.11	
Няня для ребёнка 1,5 года, без в/п, наличие рекомендаций, граф. Пн.-Сб., зп 10000 грн. ЧП Носова	095-7672235	13.11	
Оператор лінії, граф. 2 ден.зміни, 2 нічних, 2 вихід., зп 10000 грн.	МЧП «Илона»	098-2695895	02.10
Оператор пакувальної машини	ТОВ «ВТК «Дім ласощів»	067-2602426	06.11
Оператор фасовочно-упаковочного станка, зп от 7000 грн.	Сахарное произ-во	098-8706976	02.10
Пакувальник хліба, граф. 2/день, 2/нічь, 2 вих., навчання на виробництві, зп 6000 грн.	МЧП «Илона»	098-2695895	13.11
Підсобний робітник, робота в їдальні, санкнижка обов'язково	ЗОШ №19	74-13-68	16.10
Підсобний робітник, пост. р-та, офіц. працевлашт.	ТОВ «Салекс Абсолют» (кондит. ф-ка)	067-6261476	12.10
Підсобний робітник	ТОВ «Інтребуд»	067-5433686	02.10
Підсобний робітник,(кухня), зп 4000 грн.	ЗОШ №18	096-9834375	02.11
Підсобний робітник, граф. 8-17.30, зп 250 грн.	ТОВ «Світ камню»	067-2240055, 050-4464445	26.10
Підсобний робітник, інвалід	УПП УТОС (Укр. тов-во сліпих)	097-8468342	02.11
Підсобний робітник, ставка	ДНЗ №28	067-9758424	09.11
Подсобный рабочий	Лидер Снек	79-30-61, 0675354798	12.10
Подсобный рабочий	«Гурман-Family» кондит. ф-ка	097-3263385	05.10
Подсобный рабочий, можно без о/р, граф. 8-17, зп от 8000 грн.	ЧП Семёнова (СТО грузавто)	067-7277100	09.10
Подсобный рабочий строительные, земельные работы	ООО «Интерабуд»	067-5433686	02.11
Подсобник в столярный цех, граф. 8-17, 5-ти дневка	ООО «Етрейд»	098-0459669	16.10
Помощник кладовщика, кондит. предприятие, соцпакет, бесплатный проезд служеб. автобус	КП «Шоколадные реки»	068-2507777	12.10
Посудомойщица	Ресторан «Армения»	098-7438285	02.10
Працівник з благоустрою	КП «Благоустрій Кременчука»	3-41-24, 067-4071349	09.11
Прибиральник територій міських кладовищ, зп 4500 грн.	КП «Спецкомбінат ритуальних послуг»	74-03-52, 098-6663367	05.10
Прибиральник територій, інвалід	УПП УТОС (Укр. тов-во сліпих)	097-8468342	02.11
Прибиральник служб. приміщ. (м.Горішні Плавні)	«Рижівський гран. кар'єр»	067-5317803	12.10
Прибиральник служб. приміщ, інвалід, 5-ти ден. роб. тиждень, р/д з 8.00-17.00 пн-пт, соцпакет	ТОВ «Готельн. ком-с «Європейський»	067-5317530	13.11
Прибиральник виробнич. приміщ., зп від 6000 до 10000 грн, співбесіда вівт-пятн о 9.00 (обов'язк.: паспорт, свід/освіту, військ. квиток, трудова, амбулат. картка)	ПрАТ «Кременчукм'ясо»	77-22-21, 067-5738992	12.10
Прибиральник виробнич. приміщ. , інвалід	УПП УТОС (Укр. тов-во сліпих)	097-8468342	02.11
Прибиральник території, без ш/з, д/р від 3 років	КО Спеціалізований будинок дитини	70-30-05	09.11
Прибиральниця служб. приміщ.	ПП «Будів. дім «Будівництво»	067-5457660	02.10
Прибиральниця службових приміщень, граф. 5-ти денний, 8-17, 2 вих., зп 5000 грн.	МЧП «Илона»	098-2695895	13.11
Прибиральник служб. приміщ., ставка	ДНЗ №34	097-9741046	26.10
Прибиральник учбових приміщ., граф. 5/2, 8-17, зп 3000 грн.	КЕНЦУМ	067-1920448	02.11
Прибиральниця	Мережа маг-в «Маркетопт»	096-1001818, 098-1171516	12.10
Прибиральниця, д/р прибирання офісних приміщень, граф. Пн,Ср,Пт, 2 год. на день, зп 1500 грн.	ТОВ «Агрорембудсервіс»	067-6009685	05.10
Пташниці, дост. автоб. під-ва (с.Потоки)	ТДВ «Кременчуцька Птахофабрика»	050-4051284	11.09

ВАКАНСИЯ	РАБОТОДАТЕЛЬ	ТЕЛЕФОН	ДАТА ПОДАЧИ
Рабочий в кондитерский цех, без о/р, график 2/2/2 по 12 ч, зп от 6000 грн	Гурман-Family, кондит. ф-ка, пер. Гер.Бреста, 86А	097-3263385	05.10
Рабочий по изготовлению тротуарн. плитки, без о/р, р/д с 7-16, предост. жилье	ФОП Слипец, стр-во	097-7433754	13.11
Рабочий (строительная специальность)	ООО «Стандарт-Технобуд»	067-8809100, 050-8621170	12.10
Работник сауны	Гостиница «Днепровские зори»	097-9735100	02.11
Разнорабочий, без о/р, р/д с 7-16, предост. жилье, зп 8000 грн.	ФОП Слипец, стр-во	097-7433754	13.11
Разнорабочий	Крем. кожзавод	067-5015103	19.10
Разнорабочий, без в/п, граф. 5 дней, 8.00-17.00, зп от 6000 грн.	Деко (произ-во издел. из бетона)	067-7024596	05.10
Різноробочий	ТОВ «ВТК «Дім ласощів»	067-5315330	06.11
Різноробочий на будівництво, д/р від 3 років, граф. 8 год., 5-денний	Будівельна компанія ПП «Кремінбуд»	067-5305576	09.11
Разнорабочий, о/р, зп 300 грн./день	ТОВ НВП «Укркомцентр»	067-5305500	13.11
Разнорабочий, реставрац. холодил. оборудов., пред-е в Крюкове, о/р с электроинстр., возм. погрузочн. р-ты	«Климат-контроль»	067-7286521, 099-4053382	12.10
Разнорабочий, график посменный, зп от 6000 грн	Гурман-Family, кондит. ф-ка, пер. Гер.Бреста, 86А	097-3263385	05.10
Разнорабочий	ООО «Стандарт-Технобуд»	067-8809100, 050-8621170	12.10
Разнорабочий-подсобник, о/р, граф. 8-17, Сб. 8-14, вых. Вс., зп 4500 грн.	ЧП Ословский (транспортные услуги)	067-5328780	09.10
Робітник в цех зеленого будівництва	КП «Благоустрій Кременчука»	3-41-24, 067-4071349	09.11
Робітник зеленого будівництва, зп 5000 грн.	КП «Спецкомбінат ритуальних послуг»	74-03-52, 098-6663367	05.10
Робітник на укладку тротуарн. плитки, д/р	ПП «Будів. дім «Будівництво»	067-5457660	04.09
Робітник з комплексного обслуговування навчального закладу, неповний роб. день або 2,5 дні на тиждень, зп 1500 грн.	КЕНЦУМ	067-1920448	02.11
Склейщик	ТОВ «Світ ласощів Кременчук» (с. Ялинці)	067-2602426	06.11
Склеювальник-пакувальник печива	ТОВ «ВТК «Дім ласощів»	067-5315330	06.11
Сортувальник, пост. р-та, офіц. працевлашт.	ТОВ «Салекс Абсолют» (кондит. ф-ка)	067-5312975	12.10
Соціальний робітник, середня освіта, зп 5000	Територ. центр соц. обслугов. Крюківського району	6-13-60, 6-03-03	09.10
Уборщица, граф. 2/2, зп 1600 грн.	Магазин «Арсенал&Мегаполис мебели»	098-3375243	12.10
Уборщица	Магазина «Наше мясо»	067-5320449	02.10
Уборщица, зп 5000 грн.	«Гурман-Family» кондит. Ф-ка	097-3263385	05.10
Уборщица	СТО «Арт Слав Моторс»	098-4712608	19.10
Уборщица	Ресторан «Армения»	098-7438285	02.10
Уборщица	ГК «Пульс»	096-7973103	05.10
Уборщица служебных помещений, граф. 2/2	ТРК «Европа»	068-4819879	16.10
Уборщица, граф. 8-20, 2/2, без в/п, зп 4050 грн.	Финес-клуб	097-5423269	02.10
Уборщица, без в/п, наличие санкнижки, граф.2/2, 7-19, зп 4000 грн. соцпакет	ТОВ «Алма Фасіліті Груп»	096-5346838	26.10
Уборщица-сторож в фитнес-центр, граф. д./н./48	ЧП Дихтяр	098-8140701	12.10
Укладач дров, зп від 8000 грн.	ПП Сиротенко (виготовлення дерев. тари)	096-3380885	30.10
Укладчик, физич. выносл., без о/р (тер-я табачн. ф-ки)	ООО «Алерс Логистик Украина»	098-1538939	12.10
Упаковщик	«Гурман-Family», кондит. ф-ка	097-3263385	05.10
Фасовщик, соцпакет, бесплатно проезд к месту работы	ЧП Коровай (продуктовая группа)	067-9398893	12.10

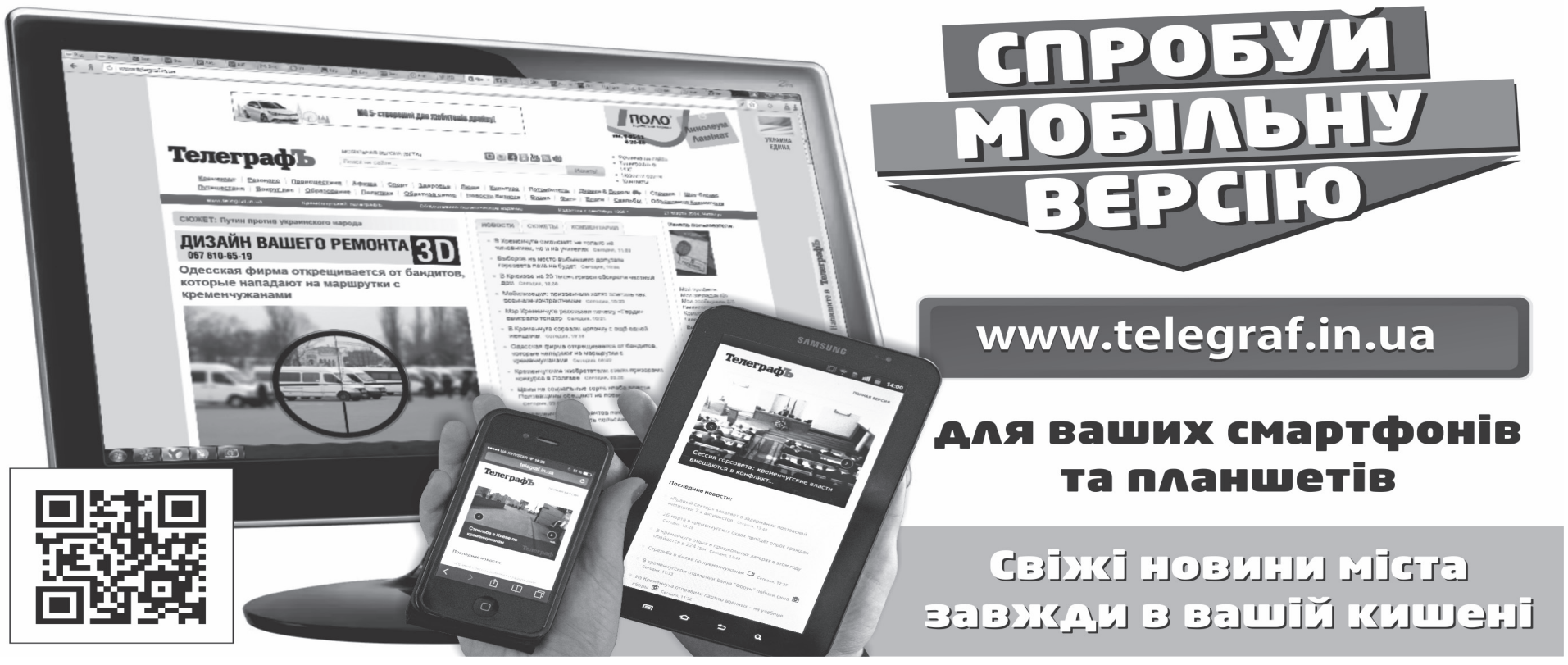

ВСІ! Послуги

в одній газеті!

Рубрика 10

РІЗНЕ

Бурение скважин любой сложности. Подключение под ключ. Т. 098-95-71-432

Ремонт холодильников на дому, гарантия. Т. 067-416-01-01, 095-850-61-80

Ремонт холодильников всех видов на дому, с гарантией. Т. 096-033-45-92 068-590-41-29

Ремонт всех видов холодильников на дому, с гарантией. Т. 098-236-70-70

Удаление аварийных деревьев любой сложности. Т. 096-097-80-83

• **Ремонт** стиральных машин-автоматов на дому (стаж 23 года), быстро, качественно, гарантия. Тел.0-67-703-96-84, 099-023-48-62, с 8:00 до 20:00 без выходных.

• **Бурение** скважин (возможно в помещении), подвод воды в дом, разводка по дому, сантехника, земельные работы, установка всех видов насосов и ремонт, быстро, качественно. Тел.0-67-875-30-01 Алексей

РЕМОНТ газовых КОТЛІВ та КОЛОНОК
т. (0536) 700-497, 097-8-000-123

• **Бурение** скважин любой сложности, установка, ремонт, обслуживание всех видов насосов, качество, гарантия, обслуживание. Тел.0-97-491-36-96 Анатолий

• **Бурение** скважин на участке, в доме, подвале, гараже, дёшево, оплата после выполненной работы, гарантия, обслуживание. Тел.0-97-831-38-95.

• **Бурение** скважин под 40-125 трубу, установка всех видов насосов, подвод воды к дому и по дому, работы проводятся быстро и качественно. Тел.097-481-94-04 Юрий

• **Бурение** скважин под пластиковую трубу на дачах, в ч/секторе, в помещении, установка всех видов насосов, гарантия, недорого. Тел.0-98-063-49-58.

• **Бурение** скважин под поверхностный и глубинный насосы, установка насосов, подвод воды в дом и по дому, качество гарантируем. Тел.067-535-32-03 Сергей

• **Бурение** скважин, установка насосов, ремонт, гарантия, обслуживание. Тел.0-97-508-13-47.

• **Вспашка** земли мотоблоком. Тел.0-97-296-11-85.

• **Гибка** листового металла доборных элементов, различных спецпланок. Тел.0-98-989-10-34

• **Грузчики,** разнорабочие со своим авто, вывоз, вынос строймусора, подъём стройматериала на этажи, сборка-разборка мебели, демонтаж старых построек, строительные работы всех видов, земляные, бетонные работы.Тел.0-96-572-55-86, 0-68-750-50-19

• **Дизайн, модернизация, перетяжка мягкой мебели с полным ремонтом, поклейка и лакировка стульев, устранение скрипа, качественный материал (пенополиуретан, вателин, синтепон), гарантия, качество, каталог работ, стаж 20лет. Тел.098-970-30-30, 050-308-82-98**

• **Домашний** мастер, ремонт водопровода, сантехники, столярки, электричества, установка дверей, ремонт мебели и пластика. Тел.0-98-456-46-54, 0-66-646-47-59

• **Домашній** майстер: замки, сантехніка, меблі, електрика, зварювання, спилювання дерев. Тел.0-67-929-12-62.

• **Земельные** работы, корчевание пней, спил деревьев, колка дров, покос травы, уборка участков, доставка чернозёма, демонтаж, грузчики(вывоз мусора, стр. материалов), грузоперевозки, забивка скважин, сварка-электрика, заборы(профнастил, сетка).Тел.0-97-892-44-23, 0-66-220-16-69.

• **Кредит** наличными до 100000 грн без справки, кредитная карта с лимитом до 50000 грн. Подай заявку по телефону и забери кредит. Лиц. АВ №580561 от 11.01.2012г. Тел.0-98-180-88-67, 0-66-324-45-66, 0-93-190-85-10

• **Лазерная** порезка фанеры, дерева, акрила. Тел.063-223-21-57, 096-634-74-77

• **Мастер** на час: мелкий бытовой ремонт, установка, ремонт выключателей, розеток, электроавтоматов, люстр, светильников и т.д., установка полок, зеркал, карнизов, картин, сушилок и т.д., установка, замена смесителя, сифона и т.д., замена фурнитуры, ручек и т.д., установка бытовой техники. Тел.096-559-96-75

• **Послуги** кваліфікованого ветиринарного лікаря, можливий виклик на дім. Тел.0-68-159-99-03.

• **Профессиональный** массажист-реабилитолог предлагает услуги по различным видам массажа: медицинский, общий, антицеллюлитный (включает в себя скрабирование, обертывание), медовый, баночный массаж, лимфодренажный, а также массаж лица и уходовые процедуры профессиональной косметикой. Свид. №3249. Тел.0-97-879-02-77

• **Ремонт** 1-2-3-кам. холодильников, витрин у заказчика, устранение утечки, заправка, замена компрессоров, пуск. реле, термореле, испарителей, диагностика, нов. з/ч, гарантия, недорого. Тел.097-815-82-41

• **Ремонт** профессиональный компьютеров, ноутбуков, установка Windows и программ, ремонт телевизоров, мониторов, спутниковых тюнеров, DVD, сабвуферов, микроволновок, хлебопечек, пылесосов, другой аппаратуры. Тел.098-290-86-89, 095-561-90-07

• **Ремонт** стиральных машин, холодильников бытовых и промышленных, гарантия, выезд на дом. Тел.0-67-542-82-20, 067-488-77-48

• **Ремонт** стиральных машин-автоматов, ремонт электронных модулей, качественно, с гарантией, вычепзд на дом. Тел.0-67-682-32-66, 0-66-757-15-67 Юрий

• **Ремонт** холодильников на дому у заказчика, с гарантией. Тел.0-97-554-42-88.

• **Спил** деревьев любой сложности, распил на дрова, вывоз веток, выезд за город. Тел.0-97-577-35-95.

• **Спил** деревьев, услуги бензопилы, пенькодробилки, культиватора, корчевание пней, покос травы-сорняка, земельные работы, услуги садовника, опрыскивание деревьев, уборка снега, возм. выезд за пределы города. Тел.050-530-98-87, 098-482-50-18

АВТОПОСЛУГИ

До 1,5 тонн

Автоманипулятор малогабаритный, стрела – 1,5 т, машина – 4 т, недорого. т. 067-530-77-07, 066-035-77-07

Автотранспортные услуги с холодильником от -20 до +20° до 3 тонн по городу, Украине. Цена договорная с НДС безнал. Т. 068-436-02-71, 098-699-93-52

Транспортные перевозки по городу, Украине LT-46 до 3,5 т, MAN до 8 т, MAN до 6 т, MERCEDES ATEGO до 7,5 т. Т. 067-572-81-12

• **1,5т,** ГАЗель, борт-тент, длина 4,2м, выс. 2,1м, 17куб.м, по городу, области, Украине, 2 пас. места, оборудована для перевозки мебели, услуги грузчиков. Тел.0-67-262-93-98, 0-95-877-39-92.

• **1,5т,** ГАЗель, грузоперевозки, дл. 4,2м, шир. 2м, выс. 2,30м, 20 куб.м, услуги грузчиков. Тел.0-96-155-00-00.

• **1,5т,** ГАЗель, грузоперевозки, квартирные переезды, дл. 4,2м, выс. 2,10м, шир. 2,10м, 20 куб.м, оборудована для перевозки мебели, пианино, стройматериалов, услуги профессиональных грузчиков. Тел.0-96-309-30-33.

• **1,5т,** ГАЗель, 2х3х2м, грузоперевозки по городу, Украине, 2 пас. места, вывоз строймусора в мешках, перевозка пианино, мебели, холодильников, услуги грузчиков, недорого, в любое время. Тел.0-50-161-85-86, 0-97-335-65-64.

• **1,5т,** ГАЗель, 2х3х1,8м, борт-тент, 2 пас. места, по городу, Украине, перевозка мебели, дом. вещей, пианино, доставка стройматериалов, вывоз мусора в мешках, услуги грузчиков, недорого, в любое время. Тел.0-97-222-98-25, 0-50-304-49-43.

• **1,5т,** ГАЗель, автоперевозки, 2 пас., места, борт-тент, 2х3х2,1м, по городу и Украине, перевозка холодильников, мебели, вывоз мусора в мешках, услуги грузчиков, недорого. Тел.0-67-977-26-87, 0-93-914-82-33.

• **0,1т, ГАЗель, длина кузова 4м,18 куб.м, высокий тент, оборудована для перевозки мебели, домашних вещей, пианино, стройматериалов, вывоз строймусора в мешках, наличие пирамиды, услуги грузчиков,недорого.Тел.0-67-357-95-82, 0-99-239-97-96**

• **0,1т,** Таврия пикап, автоуслуги по городу, области, Украине. Тел.0-96-143-50-52.

• **1,5т** Ford-Transit «Бусік» вантажні перевезення по місту та Україні, 9куб.м, 3,10х1,70х1,50, заднє та бокове завантаження + 2 пас.місця, в будь-яке місце, в будь-який час. Тел.0-96-176-76-65.

• **1,5т, Fiat Doblo, грузовые перевозки по городу, области, грузовой отсек 1,80х1,50м. Тел.0-97-048-85-47, 0-99-195-75-12.**

ПОСЛУГИ СПЕЦТЕХНІКИ
Маніпулятори в/п 10-20т • Крани: 25т (стріла 32м); 20т; 16т; 14т; 10т
Автовишка 22м • Евакуатор 10т • Екскаватор JSB-3CX, JSB-4CX

ВАНТАЖНІ ПЕРЕВЕЗЕННЯ
ПО УКРАЇНІ: САМОСКИДИ 30т • ДОВГОМІРИ 12м; 14м
ПП АВТО-2002
м.Кременчук, вул. В. Симоменка, 1-К
(067)530-80-97 • (067)532-97-19

ГРУЗОВЫЕ ПЕРЕВОЗКИ
АККУРАТНЫЕ ГРУЗЧИКИ
КРЕМЕНЧУГ. ПЕРЕЕЗДЫ
096-315-10-74

• **1,5т,** ГАЗель, бортовая-тентованная, недорого. Тел.0-96-515-36-90.

• **1,5т,** ГАЗель, грузоперевозки по городу, Украине, 2х3х2 м. Тел.0-67-916-95-77.

• **1,5т,** ГАЗель, грузоперевозки, борт, тент 2х3х1,7м + 2 пассажир. места, по городу, области. Тел.0-98-955-84-77, 0-96-851-51-60.

• **1,5т,** ГАЗель, дл. кузова-4,2м, шир.-2м, выс.-1,8м, загрузка: верхняя, боковая, задняя, по городу, Украине доставка стройматериалов до 6м, вывоз мусора, перевозка мебели, домашних вещей, услуги грузчика. Тел. 097-099-18-63, 067-992-68-64

• **1т,** Mercedes-Vito до 8 пас. мест., грузоперевозки по городу, области, Украине, 150грн/час, услуги грузчиков. Тел.0-97-066-87-77.

До 3 тонн

• **1,6т, ГАЗель, длин. база, 18куб.м, выс. тент, оборудована для перевозки мебели, пианино, вывоз строит. мусора, дом. вещей, услуги профессиональных грузчиков, наличие пирамиды, недорого. Тел.067-357-95-82, 099-239-97-96**

• **2,45т,** Mercedes Sprinter Maxi, 4м, грузоперевозки по городу, Украине, от 5,95 грн/км по Украине. Тел.0-50-323-09-77.

• **2,5т,** Mercedes-Sprinter, грузоперевозки по городу и Украине. Тел.096-19-16-470

• **2,6т,** Mercedes-Sprinter maxi (длин.багаж 4,4м), 3т,ГАЗель, город-межгород-Крюков, перевозка мебели, дом.вещей, вывоз строй.мусора, попутный груз в сторону моря (Черное, Азовское), Мелитополь, услуги грузчиков, недорого. Тел.097-882-00-50, 099-433-10-88

• **2т,** ГАЗель, тент, грузоперевозки по городу, межгороду. Тел.0-97-712-42-75.

• **3т** Ford-Transit «Бусік» вантажні перевезення по місту та Україні, 16куб.м, 3,70х2,10х2,0м + 2 пас. місця. Тел.0-96-176-76-65.

До 5 тонн

• **5т** Ford-Transit «Бусік» вантажні перевезення по місту та Україні, 16куб.м, 3,70х2,10х2,0м + 2 пас. місця. Тел.0-96-176-76-65.

• **5т,** Mercedes Atego, 6х2,4х2,4м, гидроборт, грузоперевозки по городу, Украине. Тел.0-50-323-09-77.

• **5т,** Volvo, 5,5х2,5х2,6 гидроборт, фургон, задняя загрузка, по городу, Украине, недорого. Тел. 067-535-06-92, 066-286-41-54

• **5т,** ЗиЛ - самосвал (колхозник), песок, щебень, гранотсев, вывоз мусора, есть экскаватор- погрузчик. Тел.0-96-594-32-45, 0-50-180-43-84.

• **5т,** Зил-130 самосвал, доставка стройматериалов (песок, щебень, кирпич, гранотсев, бут, грансмесь), вывоз строительного мусора, услуги грузчиков. Тел.0-67-927-17-69, 0-66-141-97-88 Вячеслав

• **5т,** ЗиЛ-130, высокий борт, доставка (домашние вещи, мебель, стройматериалы, дрова, сено), по городу, области, Украине, без выходных. Тел.0-67-415-49-21 Владимир

ВСЁ О ДОСУГЕ В КРЕМЕНЧУГЕ
АФИША ТелеграфЪ
www.telegraf.in.ua

Більше 5 тонн

• **15т,** DAF, 9,6х2,5х2,8 гидроборт, тент, любая загрузка, по городу, Украине, недорого. Тел. 067-535-06-92, 066-286-41-54

Спецтехніка

ЯПОНСКИЕ МИНИ-ЭКСКАВАТОРЫ
Yanmar VIO 30-02 , Yanmar B6-3
В АРЕНДУ С ОПЕРАТОРОМ
КОПАЕМ ВСЕ И ВЕЗДЕ

097 119 02 71

• **Кран-манипулятор** Volvo, г/п авто 16т, г/п стрелы 4т, вылет стрелы 8м, площадка 7х2,5м. Тел.0-97-513-36-35, 0-95-430-70-89 Виктор

• **Кран-манипулятор** на бортовом авто MAN, платформа 6,6х2,5м, г/п 12т, кран-стрела 12м, г/п 7т + прицеп 7,30х2,50м г/п 12 т. Тел.0-50-308-82-82, 0-98-559-32-60.

• **Автокран** на базе ЗиЛа ГЯ 10т, вылет стрелы 15,5м. Тел.0-97-464-83-14

• **Ассенизатор** 4-10 куб.м, по городу. Тел.0-97-1-802-820

• **Кран-манипулятор** MAN г/п 15т, кран - 5т, дл. платформы - 6,5т, стрела - 10м. Тел.0-50-925-49-39, 0-67-539-85-25.

• **Кран-манипулятор MAN г/п 15т, кран 6т, длина платформы 7м, длина стрелы 12м, перевозка стройматериалов, киосков, стекла. Тел.096-376-19-55, 095-627-69-67**

• **Кран-манипулятор** MAN, г/п 12т, кран 5т и 6т, длина платформы 6,5х2,5м и 6,2х2,5м, длина стрелы 10м. Тел.0-96-314-47-66, 0-50-305-07-03, 0-68-481-03-68

• **Кран-манипулятор,** длина стрелы 10м, длина платформы 6,7м, г/п авто 10т, г/п крана 5т. Тел.0-96-383-31-52.

• **Лесовоз,** предоставим автоуслуги по Кременчугу и району. Тел.70-33-64, 0-67-532-51-03.

• **Манипулятор** на базе ЗиЛ-130, стрела 7м, г/п 3т, кузов 6т (2,4х3,7м). Тел.0-67-742-73-00.

• **Услуги** автокрана 20т на базе КрАЗа. Тел.0-68-153-01-71

• **Услуги** манипулятора 16т. Тел.0-68-153-01-71

• **Услуги** спецтехники: экскаватор погрузчик Atek 999E, автовышки локтевая ЗиЛ-131 ВС 2201 РГ, телескопическая ЗиЛ-131 АП-17А. Тел.0-67-535-00-56, 0-67-535-89-37.

• **Услуги** экскаватора ЮМЗ 0,25 к.м, полноповоротный 0,5к.м, на 260* + ЗиЛ самосвал, все виды земельных, погрузочных работ. Тел.0-98-937-99-40.

• **Экскаватор** Борекс, фронтальный погрузчик, узкий, широкий ковш, котлованы, траншеи, вывоз мусора, планировка грунта, + МАЗ, ЗиЛ-самосвал (колхозник), снос, вывоз ветхих построек. Тел.096-594-32-45, 050-180-43-84

Пасажирські перевезення

• **Авто** Mercedes-Sprinter, 15-18 мест, TV, DVD, аэропорты, ж/д вокзалы, обслуживание свадеб и торжеств, по городу и Украине, возм. безнал расчет. Тел.067-663-12-76

• **Пассажирские** перевозки на комфортабельном авто Mercedes19-мест, с просторным салоном, обслуживание свадеб, торжеств, праздничных мероприятий, туристические, коллективные поездки в любую точку Украины.Тел.0-98-989-10-34.

БУДІВНИЦТВО, РЕМОНТ

• **Армирование,** бетонирование (фундамент, стяжка, отмостка, дорожки), кладка (бут, блоки, кирпич), штукатурка глиной. Тел.0-98-307-08-93.

• **Армирование,** бетонирование, бутовая, кирпичная кладка любой сложности, укрепление аварийных зданий, фундамента, качество гарантируем, наличие больших объектов на показ. Тел.0-97-032-64-33 Сергей

• **Кирпичная** кладка, газоблоки, пеноблоки, фундаменты, кровля, стяжки, сварочные работы, недорого. Тел.0-67-833-47-22

• **Кирпичная** кладка, заливка фундаментов, стяжка, камины, барбекю, печные работы, кровельные работы, быстро, качественно. Тел.0-97-223-32-38.

• **Комплекс** строительных работ, земельные работы, заливка, монтаж фундаментов, кладка кирпича, блока, строительство заборов, укладка тротуарной плитки. Тел.0-67-532-56-12.

• **Кровельные** работы всех видов сложности: металлочерепица, профнастил, монтаж водосточных систем, составление смет, доставка материалов, о/р 22 года, гарантия, качество. Тел.0-97-499-30-19.

• **Кровельные** работы всех видов, утепление крыш, евровагонки, настил полов с утеплением, монтаж пластика, водосточной системы, недорого. Тел.0-67-833-47-22

• **Кровельные** работы еврорубероидом, большой опыт, гарантия, качество. Тел.0-96-561-80-98.

• **Кровельные** работы еврорубероидом: балконы, дома, лоджии, гаражи, ангары, хоз. постройки, утепления, стяжка, гидроизоляция, доставка материала, выезд за город, гарантия, качество. Тел.0-96-329-13-56.

• **Кровельные** работы любой сложности, подшив, водосток, кирпичная кладка, стяжка, земельные работы, другие виды работ. Тел.0-96-313-95-69.

• **Кровельные** работы любой сложности: утепление крыш, дымоходов, подшив свесов кровли профлистом, водосточные системы, смета, доставка материалов, качество. Тел.0-67-532-19-71 Максим

• **Кровельные** работы, кирпичная кладка, фундамент, утепление. Тел.0-67-535-06-92, 0-66-286-41-54.

• **Кровельные** работы: металлочерепица, профлист, битумная черепица, утепление кровли, монтаж сайдинга, подшивы, водосточные системы, составление смет, доставка материалов, качественно, недорого. Тел.0-98-304-02-31.

• **Кровля** крыш, мелкие кровельные работы, не в сжатые сроки. Тел.0-68-427-11-23.

• **Кровля** крыш, мелкие кровельные работы, не в сжатые сроки. Тел.0-68-427-11-23.

• **Кровля** любой сложности: еврорубероид, шифер, черепица, профлист, утепление фасадов, монтаж пластика, сварочные работы, ремонт, покраска шиферных крыш, заборов, гаражей, доставка, качество, гарантия. Тел.0-98-989-10-34.

• **Кровля:** из еврорубероида, металлочерепицы, шифера, подшив франтонов. Монтаж-демонтаж, ремонтные работы. Тел.0-97-190-33-62.

• **Монтаж** кровли всех видов. Тел.067-748-07-82

• **Монтаж,** реконструкция скатной плоской кровли любой сложности, надстройка мансардных этажей, монтаж вентилируемых фасадов, утепление зданий. Тел.0-67-532-56-12.

• **Мягкая** кровля крыш домов, гаражей, балконов, производственных помещений, ремонт, покраска шиферных, метал. крыш, проектировка, монтаж под металлочерепицу. Тел.0-98-204-79-02, 0-99-188-92-72.

• **Мягкая** кровля крыш: балконов, домов, ангаров, сруб крыш любой сложности, металлочерпица, профнастил, шифер, ондулин, покраска крыш любой сложности, заборов, быстро, качественно, гарантия,доставка материалов.Тел.0-67-111-88-85, 0-96-297-41-29, 0-50-786-70-42.

• **Покраска** крыш, заборов, стен, побелка. Тел.0-96-984-24-92.

• **Укладка** плитки и др. строительные работы, стяжка, штукатурка по маякам, выготовка стен, установка гипсокартона, пластика, вагонки и многое другое. Тел.0-97-223-32-24.

• **Укладка** тротуарной плитки, подготовка площадки (обмер, расчёт строительных материалов). Тел.0-96-841-92-60, 0-99-791-87-50 Артём

• **Установка** заборов из профнастила. Тел.063-223-21-57

• **Утепление** домов, дач, веранд, дымоходов, покраска домов, заканчиваем незавершённые объекты, помощь в закупке материалов, выезд за город, качество, гарантия, леса в наличии. Тел.0-68-755-05-75.

• **Утепление** домов, дымоходов, дач, пристроек, пенопласт, минвата, закупка материала, выезд за город, покраска домов, структурная покраска. Тел.0-97-222-41-47.

• **Утепление** фасадов домов разными материалами, ремонт фасадов. Тел.098-545-85-45

• **Утеплення** квартир, будинків якісними матеріалами. Тел.0-96-95-22-184, 0-95-74-38-887

• **Утепляем** фасады пенопластом и минеральной ватой. Тел.067-748-07-82

ПОСЛУГИ
КРАН на базі КрАЗ, в/п 22т, в/с 22м
КРАН-МАНІПУЛЯТОР
на ботовом авто MAN,
ПЛАТФОРМА 6,6х2,5 м, в/п 12т;
виліт стріли 12м, в/п 6т + ПРИЧІП в/п 12т
т. 050-308-82-82, 098-559-32-60

А у нас дешевле! Ремонт квартир и домов «под ключ» и частично по самым лучшим ценам в городе! Материалы по оптовым ценам. Нас знают! Нам доверяют! Т. 098-346-51-26

Ванная «под ключ» и ремонт: демонтаж, штукатурка, плитка, пластик, сантехника и электрика, установка дверей и многое другое! Опыт работы – более 12 лет! Качественно! Недорого! Т. 098-346-51-04

Гипсокартон: арки, короба, многоуровневые потолки, комбинированные потолки, ниши. Скидка на материалы до 15%. Качественная и аккуратная работа. Опыт работ более 15 лет! Т. 098-346-51-26

Комплексный ремонт Вашего жилья любой сложности от эконом до элит-класса! Аккуратная и качественная работа. Доставка всех строительных материалов. Гарантия от 5 лет! Т. 098-346-51-04

Разработка проектно-сметной документации. Генеральные планы. Памяники архитектуры. Серт. Серия АА №002136 Т. 067-129-15-55

Французские натяжные потолки. www.demikremenchug.com.ua т. 797-115, 067-535-02-97

Ремонт квартир, домов и офисов «под ключ». Внутренние н радужные ремонтно-строительные и отделочные работы. Поможем с закупкой и доставкой всех материалов! Качественно и недорого! Т. 098-346-51-26

Монтаж кровли / металлочерепица/ профнастил. Т. 067-302-12-83

Малярно-штукатурные и отделочные работы! Г/картон, плитка, полы и потолки «под ключ», электрика, сантехника и другое. Цены Вас приятно удивят! Очень качественно и недорого! Т. 098-346-51-04

Промышленные бетонные полы (топпинг, полимер). Полистиролбетон. Т. 067-532-82-26, 050-305-11-18

Стяжки для полов высокого качества. Коттеджи, высотки (механизированный метод). Полистиролбетон. Т. 067-532-82-26, 050-305-11-18

Ванная «под ключ» и ремонт: демонтаж, штукатурка, плитка, пластик, сантехника и электрика, установка дверей и многое другое! Опыт работы – более 12 лет! Качественно! Недорого! Т. 098-346-51-04

Ремонт без хлопот и разочарований! Выполним ремонтно-строительные и отделочные работы быстро, качественно, оговоренные сроки! Помощь в выборе материалов. Недорого! Т. 098-346-51-26

У Вас ремонт? Мы поможем! Выполним комплексные ремонтно-отделочные и строительные работы! Бесплатная консультация! Самые лучшие цены! Гарантия! Т. 098-346-51-04

Ремонт, облицювання

• **Покраска** потолка, поклейка обоев, быстро, недорого. Тел.0-97-871-05-10.

• **Арки,** стяжка, шпатлёвка, плитка, сантехника, электрика. Тел.0-97-238-09-13, 0-99-985-04-32.

• **Внутренние** отделочные работы: выравнивание потолков, стен под обои, под покраску, багеты, поклейка разных видов обоев, откосы, косметический ремонт, быстро, аккуратно. Тел.0-97-556-61-53 Светлана

• **Внутренние** работы: выготовка стен, потолков, откосы, арки, покраска, поклейка обоев, любой сложности, о/р 25 лет, быстро, качественно, дорого. Тел.0-67-762-24-00.

• **Внутренние** работы: выготовка, шпатлёвка стен и потолков, багеты, откосы, покраска, побелка, поклейка обоев. Тел.0-97-466-01-60 Наталья

• **Внутренние** работы: откосы, стены, потолки, покраска, поклейка обоев, багет. Тел.0-97-778-79-93.

• **Внутренние** работы: штукатурка, шпатлёвка стен, потолков, покраска, откосы, поклейка обоев, багет. Тел.0-98-343-61-00.

щотижня НАС ЧИТАЄ 60 860 ЧОЛОВІК
За даними компанії TNS Ukraine

www.labell-kremenchug.com.ua
labell
0% РАССРОЧКА
МНОГОУРОВНЕВЫЕ
НАТЯЖНЫЕ ПОТОЛКИ
ЗА 1 ДЕНЬ
МОНТАЖ БЕЗ ПЫЛИ
ГАРАНТИЯ 12 лет
20 фактур
230 цветов
LED-подсветка
сертификаты
фотопечать
ЗВОНИТЕ СЕЙЧАС! 097-375-37-88 067-573-88-87
ПРИЕЗЖАЙТЕ: "Бизнес-Букет" оф. 216

Big рекламодавця

У всех свой рецепт счастья.
У меня на потолке написано:
завтра начинаю бегать по утрам.
Утром просыпаюсь, вижу надпись
и думаю: хорошо, что не сегодня.

www.stelidream.com.ua
Dream натяжні стелі
АКЦІЯ! з 1.09 до 30.12.2018
ПРИ ЗАМОВЛЕНІ СТЕЛІ З КРИВОЛІНІЙНИМ ШВОМ, ПОНАД 15м² - 2м² У ПОДАРУНОК!
Стелі ЗІ ШВАМИ 150 грн/м²
акція діє при замовленні від 12 кв.м
ФОТОДРУК 350грн/кв.м
вул. Київська, 3-Б (бар «DIMAR» навпроти MacDonalds)
(0536) 780-740
(097) 207-20-58
(099) 066-64-91

Big рекламодавця

Когда сосед грозит залить квартиру, а вы
от понимания далеки…
Помогут нервы сохранить и силы,
вам наши натяжные потолки

СТОЛЯРНІ ВИРОБИ
СХОДИ з обробкою
РІЗЬБА ПО ДЕРЕВУ
ТОВ «Ратмир»
вул. Кооперативна, 1Б
067-5620428, 097-2158630
www.ratmir.com.ua

Металоконструкції
Металовироби
будь-якої складності
Ковані вироби
ТОВ «Ратмир»
вул. Кооперативна, 1Б
т. 067-5620428, 097 2158630
www.ratmir.com.ua

• **Абразивная** алмазная вырезка арок бетонных, выбивка проёмов, отверстий (диам. 32 см), ниш, штроб, стяжки, кафеля, штукатурки, качественно, быстро. Тел.70-11-31, 067-535-34-85 Владислав.

• **Абразивная** алмазная вырезка арок, выбивка проёмов, штробы, ниши, отверствия, разрушение стен, фундаментов, старых строений, снятие плитки, штукатурки профинструментом, вывоз мусора. Тел.067-106-86-44 Игорь.

• **Абразивная** вырезка арок, проёмов, ниш, сбивка плитки, штукатурки, вырезка штроб, разрушение стен, фундаментов, вынос, вывоз мусора. Тел.0-96-230-75-14 Сергей

Гибка. Гнем планки (коньки, ветровые, отливы и т.д.), толщина металла 0,45 мм и 0,5 мм, оцинкованные и крашенные.
Т. 050-63-66-919,
097-934-05-54

Изделия из жести: коньки, отливы, планки примыкания и др.
Т. 067-302-12-83

Изготовление: балконы, лестницы, фермы, ангары, навесы, причалы, емкости, теплицы, беседки, ответственные конструкции и др. Сварка чугуна, труб и др.
Т. 096-125-08-64

Столярные изделия: двери, окна (WDS), балк. рамы. Изготовление, установка.
Ул. Виноградная, 14.
Т. 097-556-94-38

Металлоконструкции любой сложности. Консультация, проекты.
Т. 098-204-21-81

• **Гипсокартон** любой сложности, пластик, МДФ, линолеум, ламинат, стяжка, штукатурка, электрика, сварочные работы, доставка материала. Тел.0-98-989-10-34.

• **Гипсокартон,** шпатлёвка, обои, ламинат, линолеум, сантехника, плитка, штукатурка, стяжка, кирпичная кладка, откосы, демонтаж. Тел.0-96-535-85-93, 0-99-436-77-15.

• **Демонтаж,** монтаж потолков, выготовка стен, стяжка, покрытие полов, электропроводка, сантехника в комплексе. Тел.067-748-07-82

• **Демонтаж,** монтаж потолков, выготовка стен, стяжка, покрытие полов, электропроводка, сантехника в комплексе. Тел.098-545-85-45

• **Кладка** керамической плитки, очень качественно, квалифицированно, берусь за объёмы кладки не более 20 кв.м, выполню сопутствующие работы, штукатурка под плитку, подготовка стен. Тел.0-68-352-68-73, 0-98-791-86-76.

• **Монтаж** натяжных потолков, установка люстр, точечных светильников, розеток, выключателей, карнизов под шторы. Тел.0-67-741-51-89.

• **Облицовочные** работы: плитка, гипсокартон, откосы, выравнивание стен по маякам, малярные работы, монтаж водопровода, канализации, установка сантехники. Тел.0-68-477-26-34.

• **Осуществляем** следующие виды ремонтных работ: гипсокартон (потолок, стены), шпатлевка, покраска, поклейка обоев, сантехника, откосы, стяжка, ламинат, линолеум. Тел.0-98-026-49-12

• **Откосы** оконные, дверные, наружные, внутренние, тёплые, качественно, недорого. Тел.0-96-259-81-01.

• **Поклейка** обоев любых видов. Тел.0-98-898-57-38.

• **Строительство** печей, барбекю, каминов, ремонт, отделка квартир. Тел.0-98-993-32-52.

• **Установка** натяжных потолков. Тел.0-97-789-62-39 Артур.

Сварочные, аварийные работы. Металлоконструкции. Монтаж, демонтаж. Заборы, ворота, балконы.
Т. 068-250-91-66

Електромонтаж

Электромонтажные работы. Установка новой, замена старой эл. проводки. Установка, замена, ремонт розеток, выкл., люстр, светильников и т.д. Установка, замена эл. счетчиков и эл. автоматов. Аварийный вызов электрика.
Т. 096-559-96-75

• **Аварийный** выезд электрика: поиск, устранение неисправностей, перенос счётчика, замена ввода. Тел.0-97-719-37-17, 0-68-642-54-34.

• **Аварийный** вызов электрика: ремонт, установка, замена розеток, выключателей, люстр, автоматов, возможен выезд за город. Тел.0-67-260-76-18.

• **Электромонтажные** работы в квартирах, домах, новая проводка, перенос розеток, выключателей, установка люстр, светильников, щитов, датчиков, автоматов, штробы, выезд за город, доставка материала. Тел.0-66-198-86-18, 0-98-272-52-72.

Сантехніка послуги

• **Аварийная** чистка канализаций, экстренный вызов, электромеханика, гидродинамика, качественно, гарантия, новейшее оборудование, чистка водостоков. Тел.0-97-164-44-04, 0-50-327-35-50.

• **Автономное отопление, водопровод, замена батарей, установка счётчиков, бойлеров, сантех. приборов, читска канализаций, стояков, лежаков, пробивка скважин, установка и ремонт насосных станций, сварочные работы. Тел.0-97-392-01-07, 0-95-383-83-59.**

• **Батареи,** бойлеры, замена стояков, труб воды, канализации (пробивка), отопления, унитазов, моек, ванн, установка счётчиков воды, газовых колонок, прочее, опыт работы более 20 лет. Тел.0-97-556-70-30.

• **Водопровод,** водоотвод, отопление, замена, монтаж, сантехприборы, счётчики, полипропилен, металлопластик. Тел.5-06-13, 0-67-191-82-88.

• **Все** виды сантехнических работ: ремонт и замена трубопроводов, быстро качественно. Тел.0-97-491-36-96, 0-67-875-30-01.

• **Вызов** мастера: водопровод, канализация, отопление, батареи, ванны, кабины, стояки, счётчики, унитазы, умывальники и другие работы, выезд за город. Тел.0-98-898-58-16.

• **Канализация.** Уберём засоры, чистка труб специальным оборудованием, сантехнические услуги, замена унитаза, мойки, ванны, гарантия. Тел.0-97-014-70-64.

• **Сантехработы** любой сложности: замена водопровода, канализации, установка, замена радиаторов отопления, установка сантехприборов, газо- и электросварка. Тел.0-98-395-91-83, 0-66-209-18-39.

• **Услуги** сантехника: установка, замена бойлеров, труб, батарей, ремонт, установка смесителей, быстро, качественно, недорого. Тел.0-96-927-33-19, 0-96-099-04-58 Максим.

• **Установка:** смесителей, унитазов, бойлеров, душевых кабин, врезка кухонных моек, умывальников, замена батарей отопления. Тел.0-67-741-51-89.

Послуги перфоратора, відбійника, болгарки

• **Абразивная,** алмазная вырезка бетонных арок; выбивка проёмов, ниш, отверстий под вытяжку в бетоне, блоке; разрушение стен, блоков, стяжки; сбивка плитки, штукатурки; вывоз мусора, недорого.Тел.0-97-970-15-57, 78-03-74.

СКОРИСТАЮСЬ ПОСЛУГАМИ

• **Восп.** услугами добработницы (уборка дома и территории) с.Кривуши. Тел.0-97-164-44-04, 0-50-327-35-50.

• **Восп.** услугами доставки стройматериалов в р-н 304 квт. Тел.0-98-309-98-14, 0-50-566-94-52.

• **Восп.** услугами каменщика, штукатура, ремонт в городе. Тел.0-97-850-78-71.

• **Восп.** услугами сиделки для женщины после инсульта, возр. 70 лет, график с 9.00 до 20.00, возможность выходить, з/п от 100 до 150 грн.Тел.0-67-530-19-53, 0-98-126-97-37.

УВЕСЬ! Стіл знахідок

Рубрика 11

в одній газеті!

РІЗНЕ

• **06.10.2018** было утеряно портмане с документами на имя Каменев Виктор Александрович. Просьба вернуть за вознаграждение. Тел.0-67-155-34-37.

• **Втрачені** документи: посвідчення водія і тех. паспорт на ім'я Кійло Михайло Семенович прохання повернути за винагороду. Тел.0-67-754-11-72.

• **Утерянное** свидетельство на жильё по адресу: г.Киев, ул. Богдана Гмыри 12Б кв.50 просьба вернуть за вознаграждение. Тел.0-68-436-27-82.

• **Утерянное** свидетельство на жильё по адресу: г.Кременчуг, ул.Циолковского 172/13 просьба вернуть за вознаграждение. Тел.0-68-436-27-82.

• **Утерянное** свидетельство на жильё по адресу: г.Кременчуг, ул.Циолковского 42А, кв.35 просьба вернуть за вознаграждение. Тел.0-68-436-27-82.

• **Утерянный** паспорт и права на имя Бабенко И.Н. 1963 г/р просьба вернуть за вознаграждение. Тел.0-67-899-23-28.

ДЛЯ ЗАМЕТОК

privatka.ua
ВЫЗОВ
РЕКЛАМНОГО АГЕНТА В ОФИС
Звоните:
068-603-70-02
095-718-00-01
Пишите:
ra@privatka.poltava.ua
ОБЛАСНИЙ РЕКЛАМНО-ІНФОРМАЦІЙНИЙ ТИЖНЕВИК ПРИВАТНА КРЕМЕНЧУЦЬКА газета