ОБЛАСНИЙ РЕКЛАМНО-ІНФОРМАЦІЙНИЙ ТИЖНЕВИК

ПРИВАТНА КРЕМЕНЧУЦЬКА газета 64

ПЯТНИЦЯ

www.privatka.ua

4 820071 460024

Видається з 1993 року • № 64 (1858) • 10 серпня 2018 року • Роздрібна ціна 8 грн.

ПРОДАВАЙТЕ ЗДЕСЬ
privatka.ua
Зуб даём - ПРОДАДИТЕ!
050-777-2-777 067-531-30-90
ПРИВАТНА КРЕМЕНЧУЦЬКА газета

ЗАПРОШУЄМО НА РОБОТУ
касирів, продавців, охоронців, бариста
з/п від 6680 + премії
вантажників-приймальників
з/п від 8900 + премії
тістомісів, пекарів, формувальників
з/п від 6900 + премії
операторів ПК
з/п від 7660 + премії
грилистів
прибиральниць
Маркетопт
Відділ персоналу:
(098) 117-15-16, (096) 100-18-18

МИ ПЕРЕЇХАЛИ
т. 067-535-34-14
м. Кременчук, вул. Премоги, 32/3 (по вул. Сердюка)
МЕТАЛОПЛАСТИКОВІ ВІКНА
ОФІЦІЙНИЙ ПРЕДСТАВНИК REHAU
КОНКОРД
ТЕПЛІ КРЕДИТИ
• Балконні рами
• Жалюзі, ролети
• Ролові штори

Хлібопекарське виробництво
у районі зуп. Аврора та Московській
ЗАПРОШУЄ НА РОБОТУ
пекаря
заробітна плата від 7300
слойщика, формувальника, пакувальника
заробітна плата від 7000
змінний графік роботи
Грузинська випічка
Відділ персоналу:
(096) 100-18-18 , (098) 117-15-16

privatka.ua
НОВЫЕ ВАКАНСИИ
на privatka.ua
ОБНОВЛЕНИЕ ИНФОРМАЦИИ ЕЖЕДНЕВНО
ПРИВАТНА КРЕМЕНЧУЦЬКА газета

ВСЕ ПРО ДОЗВІЛЛЯ У КРЕМЕНЧУЦІ
АФІША
Кременчуцький ТелеграфЪ
www.telegraf.in.ua

Торговому Підприємству
ПОТРІБНІ:
ВОДІЙ КАТЕГОРІЇ С від 8000 грн.
ЕКСПЕДИТОРИ з досвідом роботи від 8000 грн.
096-131-99-21
МЕРЧЕНДАЙЗЕР від 5000 грн.
098-280-15-18
СКЛАДАЛЬНИК-КОМПЛЕКТУВАЛЬНИК від 6500 грн.
ВАНТАЖНИК від 6500 грн.
КАРЩИК від 6500 грн.
096-537-59-12

З'їмо цю пачку газет якщо ВАША РЕКЛАМА не СПРАЦЮЄ
Кременчуцький ТелеграфЪ
рекламний відділ 74 00 49

СПЕЦПРОЕКТ
ВЕЛИКА ПОКУПКА. МЕБЛІ

УВАГА! НОВА АДРЕСА!
мережа магазинів МИР МЕБЕЛИ®
ЗНИЖКИ -5-25%
з 01.08 по 31.08.18
т. 77-15-50, вул. Київська, 24
т. (067) 530-67-23
вул. Троїцька (Красіна), 101

ШАФИ-КУПЕ від 3460грн

ВІТАЛЬНІ від 2530грн

ДИВАНИ від 3290грн

КУТОВІ від 7390грн

СПАЛЬНІ від 5320грн

МАТРАЦИ односпальні від 531грн

ОКНА под "ключ"
БАЛКОНЫ ЛОДЖИИ АРКИ
ЖАЛЮЗИ РОЛЕТЫ
СКИДКИ до 25%
ДВЕРИ
МЕТАЛЛИЧЕСКИЕ ВХОДНЫЕ и межкомнатные
* с 01.06 до 31.08.2018
ул. Гагарина, 28 магазин "Городок"
(096) 115-79-39, (050) 036-78-98 Наш сайт: gorodok1.com.ua

РОБИМО
ДВЕРІ
НА ЗАМОВЛЕННЯ
Салон-магазин "ТИТАН"
вул. Шевченка 28 (центр міста)
Тел.: 067-266-01-22, 050-870-33-57
Сайт: titan-argentum.ua

ВІКОННА КРАМНИЦЯ
ВІКНА
БАЛКОННІ РАМИ
ДВЕРІ • ЖАЛЮЗІ • РОЛЕТИ
REHAU
РЕМОНТ м/п вікон
steko
WDS
ОБШИВАННЯ БАЛКОНІВ пластиком
ТЕПЛІ КРЕДИТИ 35%
Державна програма компенсація
м.Кременчук, вул. Халаменюка,12
тел.: 097-2678-688, 701-600

ЦЕНТРАЛЬНИЙ САЛОН ВІКОН ТА ДВЕРЕЙ
ВІКНА ДВЕРІ
БАЛКОНИ
РОЛЕТИ
ЖАЛЮЗІ
ОКОНЇКА
VEKA
РОЗСТРОЧКА БЕЗ БАНКУ
вул. 29 вересня, 2/25
т. 097-522-83-04, 098-982-57-77

З'їмо цю пачку газет якщо ВАША РЕКЛАМА не
СПРАЦЮЄ
ТелеграфЪ
рекламний відділ 79 11 94

Наші видання ПРОДАДУТЬ БУДЬ-ЯКИЙ ТОВАР АБО ПОСЛУГУ

ВИДАВНИЧИЙ ДІМ
ПРИВАТНА ГАЗЕТА
рекламний відділ (0536) 74 00 49

ТОМУ ЩО:

Обласний суспільно-політичний тижневик ТелеграфЪ

- впливовий суспільно-аналітичний тижневик
- сильний бренд з довгостроковою тривалою репутацією
- аудиторія одного номеру - 52 910* читачів

Всеукраїнський інформаційно-пізнавальний тижневик Для ДОМУ і СІМ'Ї

- видання з найбільшим тиражем в Полтавській області
- стабільна аудиторія (45-50% передплата)
- аудиторія одного номеру - 40 500* читачів

Найповніший діловий довідник ОБЛАСНИЙ РЕКЛАМНО-ІНФОРМАЦІЙНИЙ ТИЖНЕВИК ПРИВАТНА КРЕМЕНЧУЦЬКА газета

- лідер на ринку рекламно-інформаційних ЗМІ Кременчука
- періодичність виходу - 2 рази на тиждень
- аудиторія тижневого випуску - 60 860* читачів

* за даними TNS Україна

Телефонуйте, будь ласка, і Вам відповідатимуть:

Кременчуцький ТелеграфЪ

Для дому і сім'ї

ПРИВАТНА газета

Приймальня (оголошення):
74-00-49
(050) 777-2-777
(067) 531-30-90

Останній термін подачі оголошень

У редакції:
на номер вівторка – п'ятниця, до 12.00
на номер п'ятниці – вівторок, до 17.00

У кіосках:
на номер вівторка – четвер, до 19.00
на номер п'ятниці – понеділок, до 19.00

По картках платних послуг:
на номер вівторка – п'ятниця, до 17.00
на номер п'ятниці – вівторок, до 17.00

Приймальня «Приватної газети» працює:
пн. - пт.: з 8.00 до 18.00, сб.: з 9.00 до 12.00

Як подати оголошення, якщо Ви живете в іншому місті:

- заповніть купон
- перерахуйте на рахунок газети вартість платного оголошення або повторів (умови на стор.4 або за тел.: (0536) 79-71-49)
- відправте конверт з купоном та квитанцією на адресу: вул.Шевченка, 50-а, Кременчук, редакція ПГ, 39600

Реквізити: ПП ВД «Приватна газета», р/р 2600615357, ЗКПО 31435638, МФО 331489 відділення КРУ ПАТ «Полтавабанк».

ПЕРЕЛІК РУБРИК

1. Нерухомість
здам у найм ... 7
• *Крюков, Раковка* ... 7
• *Молодіжний* ... 7
• *Нагірна частина* ... 7
• *Центр* ... 7
• *готельний номер* ... 7
найму ... 8
продам ... 8
• *5-кімнатні квартири* ... 8
• *4-кімнатні квартири* ... 8
• *3-кімнатні квартири* ... 8
• *2-кімнатні квартири* ... 9
• *1-кімнатні квартири* ... 12
будинки інше ... 13
дачі, земельні ділянки ... 16
куплю ... 17
міняю ... 17
• *3-кімнатні квартири* ... 17
• *2-кімнатні квартири* ... 17
• *1-кімнатні квартири* ... 17
будинки ... 17
дачі, інші будівлі ... 17
міжміський обмін ... 17

2. Авто-мототехніка
продам ... 18
• *автомобілі* ... 18
• *мотоцикли* ... 18
• *гаражі* ... 18
куплю ... 19
міняю ... 19
найму ... 19

3. Запчастини
продам ... 19
• *колеса, покришки* ... 19
куплю ... 19

4. Меблі, килими
продам ... 20
куплю ... 20

5. Аудіо-, відеоапаратура
продам ... 20
• *аудіо* ... 20
• *відео* ... 20
• *телевізори* ... 20
• *телефони* ... 20
куплю ... 20

6. Комп'ютери, ігрові приставки
продам ... 21
куплю ... 21

7. Побутова техніка
продам ... 21
• *холодильники* ... 21
• *пральні машини* ... 21
• *пилососи* ... 21
• *швейні машини* ... 21
• *газове та твердопаливне обладнання* ... 21
куплю ... 21

8. Електроприлади, інструменти
продам ... 21
куплю ... 22

9. Будівельні матеріали
продам ... 22
• *вікна, двері, рами* ... 24
• *облицювальні матеріали* ... 24
• *сантехніка* ... 24
куплю ... 24

10. Одяг, взуття
продам ... 25
• *куртки, плащі* ... 25
• *пальта* ... 25
• *шуби* ... 25
• *весільне вбрання* ... 25
• *дитячий одяг* ... 25
• *взуття* ... 25

11. Тварини
продам ... 25
куплю ... 25
в'язка ... 25

12. Відпочинок, спорт
продам ... 25
• *музичні інструменти* ... 25
• *книжки* ... 25
• *велосипеди* ... 25
• *фототовари* ... 25
куплю ... 26

13. Продукти харчування
продам ... 26
куплю ... 26

14. Торговельне обладнання
продам ... 26
куплю ... 26
здам у найм ... 26

15. Різне
продам ... 26
• *дитячі коляски* ... 27
• *ліки* ... 27
куплю ... 27
здам у найм ... 27

16. Знайомства, зустрічі
жінки ... 27
чоловіки ... 27

17. Робота
надам роботу ... 28
шукаю роботу ... 40

18. Послуги
різне ... 40
• *обслуговування заходів* ... 40
• *репетиторство, переклад навчання* ... 41
автопослуги ... 41
• *до 1,5 тонн* ... 41
• *до 3 тонн* ... 41
• *до 5 тонн* ... 41
• *більше 5 тонн* ... 41
• *спец. техніка.* ... 41
• *пасажирські перевезення* ... 41
будівництво, ремонт ... 41
• *будівельні послуги* ... 42
• *ремонт, облицювання* ... 42
• *електромонтаж* ... 42
• *сантехніка* ... 42
• *послуги перфоратора, відбійника, болгарки* ... 42
скористаюсь послугами ... 42

19. Стіл знахідок ... 42

Віддруковано: видав. ТОВ «АСМІ», м. Полтава. Номер підписано до друку 08.08.2018 р. Замовлення № 13874
Тижневий наклад 13200 прим. Свідоцтво про державну реєстрацію ПЛ № 952-209ПР від 24.05.2011 р.

УМОВИ ПУБЛІКАЦІЇ ОГОЛОШЕНЬ

Діють з 9 жовтня 2017 р.

БЕЗКОШТОВНІ ОГОЛОШЕННЯ

УВАГА! Перш, ніж подати безкоштовне оголошення, прочитайте, будь ласка, уважно, чи виконані вами всі вимоги про подачу такого оголошення.

До публікації допускаються:

• Оголошення від приватних осіб, які не займаються бізнесом чи діяльністю, що дає постійний прибуток.

• Оголошення написані тільки на бланку з кольоровим зворотним боком, вирізаному з газети (ксерокопії бланків до друку не приймаються).

• Текст оголошення має бути написаний друкованими літерами.

• Оголошення має містити не більше 20 слів і не більше двох номерів телефону.

• В оголошенні про продаж-купівлю вказується назва одного товару (не більше двох одиниць) та його конкретні характеристики (розмір, колір).

Оголошення, що не відповідають вище зазначеним вимогам, не публікуються.

Шановні клієнти! Просимо в оголошенні про продаж вказувати ціну товару, а в оголошенні про надання роботи – розмір заробітної плати.

Рубрика 1 «НЕРУХОМІСТЬ»:

• **Одне оголошення** на один номер телефону(в кожний із розділів: здам, зніму, продам, куплю, міняю, тобто не більше 5-ти позицій в номер) .....БЕЗКОШТОВНО

• **Більше однієї позиції** на один номер телефону в кожний із розділів..... **1.00 грн. + вартість бланку за кожний повтор**

• **Оголошення від агентств** нерухомості .... **1.00 грн. + вартість бланку за кожний повтор**

Погодинна, подобова, до 1 місяця здача квартир ..... **15 грн. + вартість бланку за кожний повтор**

Рубрики: 2 – «АВТО-МОТО». 3 – «ЗАПЧАСТИНИ». 5 – «АУДІО-ВІДЕО». 6 – «КОМП'ЮТЕРИ». 7 – «ПОБУТОВА ТЕХНІКА»:

• **Три оголошення** на один номер телефону у рубрику «куплю» та три – у рубрику «продам»..... БЕЗКОШТОВНО

• **Більше 3-х оголошень** на один номер телефону, за кожне наступне..... **1.00 грн. + вартість бланку за кожний повтор**

Рубрики: 4 – «МЕБЛІ»; 10 – «ОДЯГ. ВЗУТТЯ». 11 – «ТВАРИНИ». 12 – «ВІДПОЧИНОК. СПОРТ. ДОЗВІЛЛЯ». 13 – «ПРОДУКТИ ХАРЧУВАННЯ». 15 – РІЗНЕ. 16 – «ЗНАЙОМСТВА»:

• **Всі оголошення** ..... БЕЗКОШТОВНО

• **Користування адресою** редакції для рубрики «Знайомства», за 1 лист..... **0.25 грн.**

Обмеження: Номер телефону та адреса в оголошеннях у рубриці «Знайомства» не друкуються.

Рубрики: 8 – «ЕЛЕКТРООБЛАДНАННЯ». 9 – «БУДІВЕЛЬНІ МАТЕРІАЛИ». Рубрика 14 – «ТОРГОВЕЛЬНЕ ОБЛАДНАННЯ»*

• **Вікна,** двері, рами, сантехніка, б/у ..... БЕЗКОШТОВНО

• **Всі** оголошення ..... **1.00 грн. + вартість бланку за кожний повтор**

• **Бетон,** розчин ..... **15 грн. + вартість бланку за кожний повтор**

• **Купівля** будматеріалів ..... БЕЗКОШТОВНО

* (Поняття «торговельне обладнання включає: пересувні та невеликі торговельні точки до 20 кв.м, контейнери, оверлоки, морозильні камери понад 240 л та всі горизонтальні, всі види дрібного обладнання (торговельне, промислове, банківське та ін.)

Рубрика 17. «РОБОТА»: УВАГА! Зміни з 09.10.2017 р.

• **Всі** оголошення ..... **1.00 грн. + вартість бланку за кожний повтор (не більше 3-х вакансій на 1-му бланку)**

• **Оголошення** від кадрових агентств ..... **4.00 грн.**

• **Оголошення** у розділ «Гарячі вакансії» .... **15 грн.**

• **Надання** роботи без зазначення конкретного місця роботи та спеціальності, пошук додаткового заробітку, допомога у працевлаштуванні (посередництво), ділові контакти ..... **15 грн. + вартість бланку за кожний повтор**

• **Допомога у** працевлаштуванні за кордоном, консультації щодо роботи за кордоном, навчання за кордоном (обов'язкова наявність ліцензії)..... **35 грн.**

Таблиця вакансій..... БЕЗКОШТОВНО

УВАГА! В таблицю приймаються лише оголошення від прямих роботодавців (юридичних, фізичних осіб/підприємців).

Максимальний строк розміщення оголошення у таблиці – 1 місяць. Якщо посада і надалі залишається вакантною, оголошення можна подати ще раз – знову максимально на місяць і т.д.

Рубрика 18. «ПОСЛУГИ»

• **Всі** оголошення ..... **15 грн. + вартість бланку за кожний повтор**

• **Автопослуги** – не більше двох авто в одному оголошенні.

• **Репетиторство** – не більше двох мов в одному оголошенні.

• **Оголошення** про виготовлення товарів народного споживання, токарні, зварювальні роботи, будівництво під ключ, видачу нормативних документів, юридичні послуги ..... **35 грн.**

Рубрика 19. «СТІЛ ЗНАХІДОК»

• **Всі** оголошення ..... БЕЗКОШТОВНО

• **Втрата** печаток та штампів ..... **20 грн. + вартість бланку за кожний повтор**

• **Довідка** про подачу оголошення щодо втрати документів ..... **10 грн.**

УВАГА! З 09.10.2017 року змінюються умови публікації оголошень.

Вартість бланку оголошень "Приватна газета" (тобто купон чи його вартість за кожний повтор оголошення) **становитиме 2 грн 00 коп.**

Вартість оголошення у рубрику Надам роботу - 1 грн + вартість бланку за кожний повтор (оголошення у Таблицю вакансій — безкоштовно)

Всі подані до газети оголошення автоматично будуть розміщені на сайті privatka.ua. Термін розміщення 30 днів.

Платне оголошення можна подати:

• **У приймальні** редакції «Приватна газета» – вул.Шевченка 50-а;

• **По телефону, придбавши Картку платних послуг** (**див.:** Як подати оголошення з допомогою Картки платних послуг).

• **На сайті** «Приватної газети» – **http://privatka.ua**

УВАГА! Подаючи оголошення або рекламу, ви погоджуєтеся з внесенням і обробкою своїх персональних даних в базу даних ПП «ВД «Приватна газета» в обсязі, необхідному для публікації вашої інформації (оголошення або реклами) у "Приватній газеті».

Безкоштовне оголошення можна подати:

• **На купонах безкоштовних оголошень,** вирізаних із газети. Ксерокопії купонів не приймаються. Заповнений купон можна занести до приймальні редакції газети або віддати продавцю у будь-який із кіосків «Приватна газета» (див. схему).

УВАГА! Вартість купону без газети – 2 грн. 00 коп. Його можна придбати в офісі «Приватної газети» (вул.Шевченка, 50-а) та у кіосках «Приватна газета» (див.схему).

• **По телефону, придбавши Картку платних послуг.** (**читай:** Як подати оголошення з допомогою Картки платних послуг).

• **На сайті** «Приватної газети» – **http://privatka.ua**

ДОДАТКОВІ ПОСЛУГИ

• **Текст, більший за 20 слів** ..... кожне наступне слово – 0,50 грн.
• **Більше 2-х номерів телефону** ..... кожен наступний – 1 грн.
• **Текстовий повтор оголошення** ..... 1 грн. 50 коп. за вихід

Якщо ви бажаєте, щоб ваше оголошення вигідно вирізнялося серед інших, скористайтеся додатковими послугами.

Вибір місця у рубриці:
1-5 місце + 10 грн за кожне оголошення
6-10 місце + 7 грн за кожне оголошення
11-15 місце + 5 грн за кожне оголошення

Оголошення жирним шрифтом + 3 грн

Оголошення у рамці + 5 грн

Дизайнерське виділення одного-двох ключових слів в оголошенні + 15 грн

«Терміново в номер»

Якщо ви не встигли подати оголошення вчасно, його можна дати у рубрику «Терміново в номер» у середу - до 14.00, у п'ятницю - до 17.00
Вартість послуги +10 грн

Гарячі вакансії 15 грн

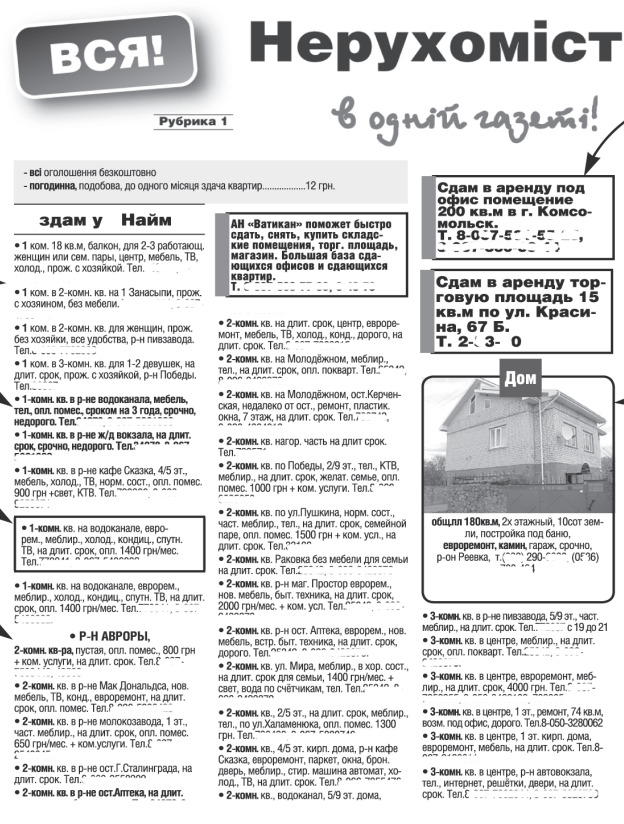

Бізнес-оголошення 35 грн

До категорії бізнес-оголошень належать: всі оголошення від фірм, підприємств, організацій, а також фізичних осіб, що займаються комерційною діяльністю, операціями з комерційною нерухомістю, надають послуги з виготовлення товарів народного споживання, будівництва під ключ, видачу нормативних документів, надання кредитів, продаж ПП, ТОВ, продаж ліків (тільки з посиланням на ліцензію) і т.п. А також всі оголошення з рекламними мовними зворотами (наприклад: тільки для вас! Ексклюзив, 0% хвилювання, телефонуйте прямо зараз, візьму/дам на реалізацію, форма оплати вільна, вказівка асортименту, постійно, час роботи та ін/).

Фотооголошення у рубрики «Нерухомість», «Авто-мото» та «Тварини» 15 грн

Умови розміщення фотооголошень

Фотооголошення приймаються від юридичних та фізичних осіб. Оголошення може містити інформацію тільки про один об'єкт продажу. Підписи зверху над фото не розміщуються. Після початку виконання замовлення перерахунок або компенсація затрат не здійснюються. Редакція залишає за собою право на вибірковий контроль інформації, яку надає клієнт, а також її редагування або зняття з публікації в разі невідповідності редакційній політиці або чинному законодавству України. Обсяг тексту в оголошенні - не більш 100 друкованих знаків.

Вартість:

• 1 публікація фотооголошення про транспортні засоби б/в, приватні квартири та будинки (крім новобудов) – 12 грн.

• 1 публікація комерційного фотооголошення у розділі «Авто-мототранспорт» - 35 грн. До таких оголошень належить інформація про: транспортні засоби поточного року випуску; т/з пробіг яких менше за 2000 км; т/з, що не проходили реєстрацію в ДАІ.

• 1 публікація комерційного фотооголошення у розділі « Нерухомість» - 35 грн. До таких оголошень належить інформація про: будівлі; квартири під офіс; склад; виробництво; базу; СТО; 2-квартирні та інші багатоквартирні будинки; земельні ділянки; новобудови.

Як подати оголошення по телефону – за допомогою Картки платних послуг

1 • **КУПІТЬ КАРТКУ** потрібного вам номіналу (на 10; 25; 50; 75 чи 95 грн)

2 • **ЗІТРІТЬ ЗАХИСНЕ ПОКРИТТЯ,** під яким знаходиться ваш особистий пін-код, і зателефонуйте до редакції за тел: 79-70-46; 79-34-66; 78-22-00, (050) 162-00-07, (097) 655-55-18, (093) 033-00-55.

3 • **З ВАМИ РОЗМОВЛЯТИМЕ** дівчина-оператор. Їй ви називаєте номер своєї картки, пін-код та диктуєте текст оголошення.

Чому подати оголошення за допомогою Карки платних послуг вигідно:

• Подати оголошення можна з будь-якого телефону, який є поруч. При цьому ви не витрачаєте час та гроші на транспорт.

• Ви розмовляєте з працівником редакції, який підкаже вартість вашого оголошення, коли воно буде надруковане, в якій формі його краще подати та відповість на інші ваші запитання.

• Якщо ваше оголошення є безкоштовним, із рахунку картки знімуть 2 грн. 00 коп. за обслуговування.

• Картка платних послуг не має строку давності. Якщо на ній залишилися гроші, подати оголошення можна навіть через рік та більше – тобто тоді, коли вам знову знадобляться послуги «Приватної газети».

Картку платних послуг можна купити: в редакції "Приватної газети" (вул.Шевченка, 50-а); в мережі кіосків "Приватна газета"; в мережі кіосків "Крето".

Подаючи оголошення за карткою ви розмовляєте з:

Інною

КАК ПОДАТЬ ОБЪЯВЛЕНИЕ НА САЙТ www.privatka.ua

1. Зарегистрироваться
2. Войти на сайт privatka.ua под собственным логином и паролем
3. Нажать кнопку «Добавить объявление» и выбрать рубрику, подрубрику, действие, указать заголовок объявления, текст и контактную информацию в соответствующих полях.
4. Нажать «Сохранить» . После того, как объявление пройдет модерацию, оно будет опубликовано на сайте.

Обращаем ваше внимание на то, что публикация объявлений в рубрике «Услуги» на сайте, а так же размещение объявлений в газету через сайт являются платными. Как пополнить личный счет читайте в разделе «Помощь» на сайте privatka.ua.

Українська Мережа Оголошень

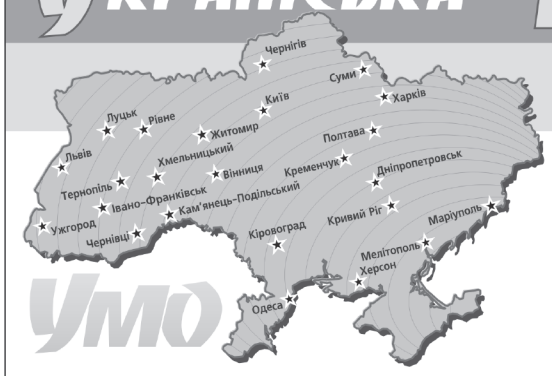

ВАША РЕКЛАМА ТА ОГОЛОШЕННЯ
У БУДЬ-ЯКОМУ* РЕГІОНІ УКРАЇНИ!

Вінниця «RIA»*
Житомир «Купець Полісся»
Житомир «20 хвилин»
Івано-Франківськ «Афіша Прикарпаття»*
Київ «Авізо»
Кіровоград «Кировоградские объявления»*
Кременчук «Приватна газета»*
Луцьк «Волинські оголошення»*
Мелітополь «Все объявления»*
Одеса «Одесская газета объявлений»*
Полтава «Жовта газета»*
Рівне «ОГО»*
Суми «Данкор»
Тернопіль «RIA плюс»*
Ужгород «Афіша Закарпаття»
Харків «Харьковский Курьер»
Херсон «Прямо в руки»*
Хмельницький «Є»*
Чернігів «Объявления по средам»*

* газети, що друкують прайсову сторінку

НАЙМЕНУВАННЯ	ЦІНА	ТЕЛ.
Отопление на дровах для произ-ва, теплиц, сушил. камер, цехов, сто и т.п.		(066) 600-87-84, (068) 045-07-64

Без еды человек может прожить **30** дней

Без воды – **3** дня

Сколько ты можешь прожить БЕЗ ИНФОРМАЦИИ?

www.telegraf.in.ua

Все события города на одном сайте

Не друкуються оголошення:

* про купівлю та продаж наркотиків, зброї, браконьєрських знарядь, отруйних речовин; дискредитуючі юридичних чи фізичних осіб, неприйнятні з етичних міркувань; про валютні операції та інші протизаконні дії; які не мають посилання на ліцензію (згідно з вимогами Законів України «Про рекламу» та «Про підприємництво»); про надання роботи на абонентську скриньку; не правильно оплачені.

Попередження

За будь-яких обставин газета не несе відповідальності за достовірність надрукованої інформації, оскільки не має ні змоги, ні повноважень перевірити її правдивість. Відповідальність за зміст інфомації, розміщеної в газеті, несуть її подавачі. Редакція не несе відповідальності за будь-яку шкоду, заподіяну опублікуванням оголошення подавачу оголошення та особам, які використали таке оголошення.

У випадку виявлення недобросовісної інформації у вигляді подання оголошення на чужі номери телефонів або адреси, редакція передає відповідні матеріали для розслідування у правоохоронні органи.

Редакція залишає за собою право розумного скрочення тексту без втрати його змісту та редагування у витриманому газетою діловому стилі.

Претензії щодо оголошень та реклами приймаються протягом 10 днів з дня публікації.

Редакція наперед вибачається за всі можливі неточності та помилки у надрукованій інформації. Ми намагаємося передати вам інформацію якомога швидше. При цьому суцільна коректура не є можливою.

Вик. директор Сергій Кулясов **Відповідальний редактор** Олена Полтавець **Верстка** Тетяна Кривенко **Набір** Лариса Боброва, Наталя Олійник, Інна Петренко, Ірина Хімич Рекламна агенція (тел./факс (0536) 791-194, E-mail: ra@privatka.poltava.ua) **Замовлення оголошень за картками** за тел. (0536) 797-046, 79-34-66 **Замовлення вакансій** за тел. (0536) 797-046, факс (0536) 797-149 **Передплата газети** за каталогами Укрпошти, передплатний індекс 35005 на всій території області **Адреса для листування** 39600, Кременчук, вул. Шевченко, 50А, тел. (0536) 79-71-49 E-mail: pg@privatka.poltava.ua - для ділового листування, ra@privatka.poltava.ua - для реклами

ВСЯ! МіськДОВІДКА в одній газеті!

НЕРУХОМІСТЬ

АГЕНТСТВА НЕРУХОМОСТІ

ЦН «Victoria»
вул. Івана Мазепи, 45А,
т. 096-0064378, 099-2562278
Оренда, купівля-продаж, обмін, терміновий викуп, управління нерухомістю

«Міська нерухомість»
вул. Софіївська (Чапаєва), 80/13
т. 098-296-36-93

АН «Стандарт»
вул. Пролетарська, 80\27Б
т. 096-822-49-11, 067-604-27-76
Продаж, купівля, обмін, оренда жилої та комерційної нерухомості

АВТО, МОТО

АВТОСЕРВІСИ, СТО

«АвтоГазЦентр»
вул. 40 років ДАІ, 1-А,
т. (0536) 76-46-00 098-2205888
Встановлення газового обладнання (пропан, метан) на всі види авто

БУДІВНИЦТВО

БУДІВЕЛЬНІ МАТЕРІАЛИ

«Домовой» оптові склади
вул. 40 років Жовтня, 29
т. 793213, 067-5355197
Металочерепиця
сайдінг
пиломатеріали
утеплювач

«Стройсталь»
вул. Московська, 6
т. (0536) 79-15-25, 097-3358990
Профнастил, профіль, кріплення для гіпсокартону

ВОДОВІДВЕДЕННЯ, КАНАЛІЗАЦІЯ, ОПАЛЕННЯ

«Водяний»
вул. Хорольська, 4
т.741144, 050-3080407
Обладнання для опалення, водопостачання та каналізації

ВІКНА, ДВЕРІ, СТЕЛІ

«Demi-Lune Кременчуг»
т.79-71-15, 067-535-02-97
www.demikremenchug.com.ua
Французькі натяжні стелі

ПОСЛУГИ

ВИГОТОВЛЕННЯ

ВИГОТОВЛЕННЯ ПАМ'ЯТНИКІВ

Пам'ятники (ПП Васильченко)
вул. Київська, 3
т. 70-42-97, 067-7231979
Виготовлення та встановлення пам'ятників

РЕМОНТ

«Кремінь-котлосервіс»
вул. Самойлівська, 7
т. 700-497, 067-5313276
Ремонт і обслуговування газових котлів, колонок

ІНШІ

«Еталон», «Ордана» ТМ
т. 74-34-84, 2-33-14,
067-6324296, 066-2432945
Служба доставки води

ДЕ КУПИТИ (МАГАЗИНИ, СУПЕРМАРКЕТИ)

МЕБЛІ

«Мир мебели»
вул. Київська, 24
вул. Троїцька (Красіна), 101
т. 067-5306723, 77-15-50
М'які, корпусні, вітальні, дитячі, шафи-купе, передпокої, спальні

«Люкс меблі»
Молодіжне, ринок «Універсальний»
т.098-898-63-10
Корпусні, м'які меблі. Фабричні та меблі на замовлення

privatka.ua
ПОДАВАЙТЕ ОГОЛОШЕННЯ В ГАЗЕТУ НЕ ВИХОДЯЧИ З ДОМУ
privatka.ua
ПРИВАТНА газета

ВСЯ! Нерухомість

в одній газеті!

Рубрика 1

ЗДАМ У НАЙМ

• **1** кімн. в 2-кімн. кв. в смт.Власівка, 2/5 пов., на трив. термін. Тел.0-97-193-29-34.

• **2** комн. отд. пенсионеру, возм. с послед. выкупом, с.Успенка, 11км от города за услугу- присмотр за маленьким хозяйством. Тел.0-98-858-55-83.

• **Будинок** поблизу Семенівки, 50кв.м, г/б, пічне опалення, шифер, наполов. цегла, кухня 30кв.м, ракушняк, погріб, колодязь, 25сот. приват, автомагістр., залізниця, 2500грн/рік, можливо викуп (дорого, дешево). Тел.0-95-574-11-90 Ольга.

• **Дом** в с.Лутовиновка, Козельщ. р-н, свет, газ по счётч. + вся мебель, на длит. срок, 1000, или продам. Тел.0-97-244-07-10.

• **Дом** с удобствами, хол./гор. вода, интернет, с/у в доме, для девушек-студенток, р-н Чередники, на длит. срок. Тел.0-67-867-57-88, 0-98-311-03-87.

• **Дом,** 3 Занасыпь, печное отопление, на длит. срок. Тел.0-68-98-67-643

• **Дом,** Реевка, недалеко от центра, рядом ост.авт. №17, в доме вода, газ, на длит. срок. Тел.0-98-500-61-29.

• **Флигель** для с/пары, р-н ЦРБ, Б.Кахновка, газ, вода, мебель, 1500 + ком. усл., на длит. срок. Тел.0-98-026-53-13.

• **Флигель** на летний период, на 1 Занасыпи (авторынок), срочно, возм. для двоих, недорого. Тел.0-97-115-77-94.

Крюків-Раківка

• **1-кімн.** кв., Раківка, для поряд. жінці з правом наслідування житла. Тел.0-96-300-39-69.

• **1-комн.** кв. на Раковке, ремонт, мебель, бойлер, кондиц., холод., стир.маш., спут.ТВ, интернет, ул.Манагарова, б.1, на длит. срок, 1800. Тел.0-98-026-68-14.

• **1-комн.** кв., Раковка, ремонт, мебель, бойлер, кондиц., стир.маш., холод., интернет, спут.ТВ, на длит. срок, 2300+ком.усл. Тел.0-98-026-35-45.

• **2-комн.** кв., Раковка, меблир., 5/9 эт., р-н маг. АТБ, евроремонт, кондиц., бойлер, на длит. срок. Тел.0-99-010-03-99, 0-96-304-10-79.

• **3-комн.** кв., Крюков, сталинка, на длит. срок. Тел.0-97-119-55-63

• **Возьму** в ч/сектор работающего парня, прож. с хоз-й, комн. отд., Крюков, Кировоградская, на длит. срок. Тел.0-96-202-15-01.

• **Возьму** на кв-ру одинокую женщину, без в/п, прож. с хоз., Раковка, на длит. срок. Тел.0-97-750-45-53.

• **Возьму** на квартиру девушку, прожив. с хозяйкой, Раковка, на длит. срок, 400 грн/мес. Тел.0-97-966-32-07

• **Дом** в Крюкове, по 9маршр., кирп., 60кв.м, 3комн., кухня, газ и ванна, вся мебель и быт.техника, бассейн, гараж, камин, баня, 5500грн.+ счётч. Тел.0-96-155-17-28.

• **Комн.** в ч/доме со всеми удобствами, р-н Вагон. з-да, одному мужчине или студенту, на длит. срок. Тел.0-97-109-22-54, 0-99-647-25-78.

Молодіжний

• **1** комн. в 2-комн. кв. для женщины, с подселением к девушке, р-н пивзавода, холод., меблир., без быт.техники, на длит. срок, 650грн/чел. Тел.0-68-067-80-17.

• **1** комн. в 2-комн. кв., для женщины, р-н пивзавода, меблир., холод., на длит. срок, 1100грн/мес. Тел.0-98-020-22-15.

• **1-комн.** кв., 4/9 эт., Молодежный, жил. сост., мебель, счетч., на длит. срок. Тел.097-224-01-01

• **1-комн.** кв., Молодёжный, косм. ремонт, пустая, на длит. срок, 2300 грн/мес. +ком. услуги. Тел.068-319-57-69

• **2-комн.** кв. в р-не пивзавода, меблир., на длит. срок. Тел.0-96-397-88-09, 0-68-794-75-22.

• **2-комн.** кв., без мебели, на длит. срок, 297квт (Аврора), 6/10 эт., без посред. Тел.0-67-801-33-28 (от хозяина).

• **2-комн.** кв., Молодежный, 4/5 эт., чеш. проект, комн. разд., мебель, быт. техника, холод., ТВ, на длит. срок, рядом школа, садик, остановка, рынок. Тел. 0-98-284-45-44

нагірна частина

• **1** комн. в 2-комн. кв. 2 девушкам студенткам, р-н ост.В.Бойко, прож. с хоз-й, на длит. срок. Тел.0-96-302-53-66.

• **1** комн. в 2-комн. кв. для парней студентов из сельск.местн., прож. с хоз-й, ул.Московская, на длит. срок. Тел.0-97-242-96-44.

• **1** комн. в 2-комн. кв., прож. с хоз-й, в р-не водоканала, полн. меблир., на длит. срок. Тел.0-67-799-70-01.

• **1** комн. в 3-комн. кв., ул.В.Пугачёва (Московская), 3/5 эт., ремонт, мебель, холод., стир. маш., Wi-Fi, для одной девушки, на длит. срок. Тел.0-98-664-44-49.

• **1-комн.** кв. по ул.Киевской, на длит. срок. Тел.0-97-455-64-15.

• **1-комн.** кв., 3/5 эт., р-н водоканала, мебель, ТВ, на длит. срок. Тел.097-224-01-01

• **1-комн.** кв., нагор. часть, р-н McDonald's, ремонт, мебель, быт. техника, на длит. срок, 4000 грн/мес. + ком. услуги. Тел. 095-167-75-16

• **1-комн.** кв., ост. ДК КрАЗ, 3 эт., в жил. сост., пустая, на длит. срок, 2000+ свет, вода-летом, зимой- 1500+ отопл., свет, вода. Тел.0-67-531-70-29.

• **2-комн.** кв. на Гвардейской, сталинка, 1 эт., меблир., холод., 2 кровати, стир.маш., на длит. срок, 3000грн.+ счётч. воды. Тел.0-96-155-17-28.

• **2-комн.** кв., 1/3 эт., ост. Гвардейская, пустая, возм. под офис, на длит. срок, 2100грн.+ком. Тел. 068-154-17-03

• **2-комн.** кв., 2/5 эт., водоканал, хор. жил. сост., на длит. срок. Тел.097-224-01-01

• **2-комн.** кв., водоканал, 5/5 эт., ремонт, мебель, без быт. техники, водоканал, на длит. сорк, 3000грн.+ком., свободна с сентября. Тел. 068-154-17-03

• **3-комн.** кв., 4/9 эт., р-н эл.станции, меблир., бойлер, кондиц., холод., телев., охран. сигнализ., на длит. срок. Тел.0-68-247-01-25.

• **3-комн.** кв., Гвардейская (р-н шк.№25), 3/5 эт., част. меблир., для семьи, на длит. срок. Тел.0-97-659-38-10.

• **Возьму** на кв-ру (1 комн. в 3-комн. кв.) 2 парней студентов р-н водоканала, прож. с хоз-й, на длит. срок. Тел.0-97-449-46-09.

• **Возьму** на кв-ру (9 эт. дом) одну студентку мед./пед. колледжа, рядом мед.колледж и дет. больница, все удобства, на длит. срок. Тел.0-96-778-76-42.

• **Возьму** на кв-ру поряд. студента, прож. с хоз-й, комн. отд., ост.Водоканал, на длит. срок. Тел.0-98-644-24-52.

• **Дом** г/б, р-н электростанции, 3комн., треб. ремонта, 50кв.м, 3сот., част. меблир., с послед. выкупом, 1500грн минус ремонт + газ, вода, свет. Тел.0-66-309-10-03.

• **Дом,** электростанция, 70кв.м, 3 комн., коридор, кухня, с/у в доме, газ, гор.вода, без мебели, для семьи, на длит. срок. Тел.0-67-626-43-00.

• **Кімн.** для дівчат студенток, водоканал (р-н пед/мед. учил.), інтернет, всі зручності, на трив. термін. Тел.0-67-378-32-88.

• **Комн.** в 2-комн. кв. для работ. парней или студентов, без в/п, прож. с хоз-й, ДК КрАЗ (ост.В.Бойко), на длит. срок. Тел.0-97-594-26-38.

• **Комн.** в р-не парка Мира (ул.Хорольская), для холост. мужчины, без в/п, на длит. срок. Тел.0-68-724-92-59.

• **Комн.** для студентов, мебель, интернет, посуда, коммун.удобства, в р-не автопарка, на длит. срок. Тел.0-96-436-47-69.

• **Комн.,** р-н автопарка (р-н профтехучилища №7), прож. без хоз., для девушки до 30лет, на длит. срок. Тел.0-97-553-58-69.

• **Часть** дома, электростанция, 18кв.м, с/у в доме, отд. вход, кухня, на длит. срок. Тел.0-63-460-63-63.

центр

• **1** кімн. в 2-кімн.кв., біля КрНУ, для студентів, на трив. термін. Тел.0-97-286-19-14.

• **1** комн. в 2-комн. кв., р-н центр. рынка, прож. с хоз-й, для 1 студента, на длит. срок. Тел.0-67-916-72-31, 0-50-782-37-49.

• **1** комн. в 2-комн.кв., 1/9 эт., для девушки, прож. с хоз-й, р-н лётного колледжа, на длит. срок. Тел.0-96-456-43-62, 0-50-553-13-79.

• **1 комн. в кв-ре поряд. студентам, на длит. срок, р-н центр.рынка, мебель, ремонт, м/п окна, балкон заст., холод., ТВ. Тел.0-98-649-58-16.**

• **1-комн.** кв. в центре, с мебелью, на длит. срок. Тел.0-68-643-63-40.

• **1-комн.** кв., 4/5 эт., в центре, хор. сост., с мебелью, на длит. срок. Тел.097-224-01-01

• **1-комн.** кв., р-н Галактики, по ул. Соборная, 38/7кв, 2эт., ремонт, мебель, холод., стир. машинка, роутер, на длит. срок, 5000грн. за все. Тел. 097-381-80-74.

• **1-комн.** кв., р-н Спартака, мебель, холод., счетчики, на длит. срок. Тел. 098-027-22-88

• **1-комн.** кв., ул.Победы, 6, на длит. срок. Тел.0-97-767-99-66.

• **1-комн. кв., центр, евроремонт, мебель, холод., стир. машинка, на длит. срок. Тел. 067-535-61-91**

• **2-комн.** кв., 1/9 эт., центр, на длит. срок. Тел.0-97-232-71-13.

• **2-комн.** кв., 3/5 эт., центр, ремонт, мебель, ТВ, бойлер, на длит. срок. Тел.097-224-01-01

• **2-комн. кв., 5 эт., центр, ТВ, стир.маш., колонка газ., мебель, на длит. срок, 2000+ ком.усл. Тел.0-68-095-05-42.**

• **2-комн.** кв., ул.Чапаева, меблир., 2 дивана, холод., стир. маш., кух. гарн., на длит. срок, 2500грн.+ ком.усл. Тел.0-96-155-17-28.

• **2-комн.** кв., центр, евроремонт, мебель, техника, на длит. срок, 7000грн.+ ком. Тел. 068-154-17-03

• **3-комн.** кв., в центре, на длит. срок, 5 эт., косм. ремонт, част. меблир., холод., 3000грн.+ ком.усл. Тел.0-96-087-76-30.

• **Возьму** 1-2 студентов, прож. с хоз-й, ул.Победы, на длит. срок. Тел.0-98-500-61-29.

• **Комн** в 2-комн. кв. в центре, на длит. срок. Тел.0-67-798-98-01.

• **Комн.** в кв-ре, центр (р-н ТРК»Европа»), со всеми удобствами, Wi-Fi, для дев./жен. без в/п, на длит. срок, недорого. Тел.0-98-784-57-44.

• **Комн.** в центре для одной девушки-студентки 16-20 лет, не курящ., прож. с хоз-й, диван, шкаф, ТВ, общий холод., стир. маш., на длит. срок, 700грнТел.0-97-532-43-27.

• **Комн.** в ч/доме, р-н ж/д техникума для 1-2 парней, без в/п, на длит. срок, все коммун. удобства в доме, интернет, гор. вода, 700. Тел.0-96-515-27-99.

• **Комн.** для студента в центре, р-н института, прож. с хоз-й, на длит. срок. Тел.0-97-315-02-66.

• **М/с** в центре, р-н центр, рынка, 2/5 эт., част. меблир., гор. вода, на длит. срок, 1300. Тел.0-96-349-11-61.

• **М/с** в центрі, поруч базар, автовокзал, на трив. термін, срочно. Тел.0-68-099-39-18.

• **М/с,** 4/5 эт. кирп. дома, центр, хол./гор. вода, недорого. Тел.0-98-704-13-71.

• **М/с,** центр, р-н рынка, 1/5 эт. кирп. дома, 13кв.м, жил. сост., помен. дверь, диван, шкаф, возм. жильё/склад, на длит. срок, срочно, недорого. Тел.0-96-302-17-39.

Готельний номер

• **1-комн.** кв. рынок-автовокзал, почасово, посуточно, понедельно, холодная/горячая вода, интернет, 2-спальная кровать, 5 раздельных спальных мест, стоянка рядом, от 50грн. Тел.0-67-531-70-29.

• **1-кімн.** кв., подобово, потижнево, економно, Молодіжний, р-н Техучилища, ремонт, простора кімната, 2 ліжка, диван, ТВ, холодильник, посуд, постіль, автостоянка поруч, можливо для відряджених. Тел.0-97-596-79-48, 0-95-583-27-26.

• **1-кімн.** кв., р-н оптового ринку, подобово, потижнево, новобудова з ремонтом, простора, два ліжка, диван, КТВ, Wi-Fi, СВЧ-піч, праска, посуд, чиста білизна, міні-косметика, затишна, охайна, автостоянка поруч, можливо для відряджених.Тел.0-97-596-79-48, 0-95-583-27-26.

• **1-кімн.** кв., р-н центрального ринку, погодинно, подобово, люкс, кондиціонер, ліжко «King size», дзеркальна стеля, барна стійка, душова кабіна, сучасна, модна, автостоянка поруч, можливо для молодят.Тел.0-97-596-79-48, 0-95-583-27-26.

• **1-комн.** кв., центр, посуточно, почасово, гор. вода, кондиционер, чистая постель, посуда, холодильник, Wi-Fi, телевизор, от 60грн. (почасово). Тел.0-96-571-99-40.

• **1-комн.кв.** в качестве гост.номера, центр, р-н рынка и автовокзала, евроремонт, чистая, уютная, Wi-Fi, есть всё необходимое, всегда есть горячая вода, рядом автостоянка, возм. понедельно, посуточно, почасово, от 100грн. Тел.0-98-684-68-49.

• **2-комн.** кв., посуточно, люкс, р-н автовокзала, центр, стильный ремонт, прохладная, 2-спал. кровать, 2-спал., 1-спал. диваны, всё для комфортного пребывания, бойлер, КТВ, интернет, горячая вода, автостоянка рядом. Тел.0-97-596-79-48, 0-95-583-27-26.

• **3-кімн.** кв., подобово, потижнево, економ-клас, р-н клубу «Європа», поруч Політех. універ., ПК Петровського, ремонт, 5 ліжок, ТВ, Wi-Fi, холодильник, посуд, білизна, автостоянка, зупинки поруч, можливо для відряджених. Тел.0-97-596-79-48, 0-95-583-27-26.

Сдам помещение 112,8 кв.м, 296 кв.м с ремонтом. Авт. отопление, счетчики. Центр. Т. 068-854-75-05, 050-888-68-27

Сдам помещение под офис в гостинице «Днепровские зори» от 12 до 25 кв.м. Полностью оборудованные места для парикмахера, маникюра-педикюра, косметолога, массажиста. Т. 050-812-96-52, 097-973-51-00

ТОВ «Бізнес-Букет». Оренда торгових та офісних приміщень від 80 грн/кв.м. Т. 050-888-68-27, 068-854-75-05

Оренда приміщення 42 кв.м, бульвар Пушкіни, 10. Т. 067-747-06-98

Сдам в аренду пом-ние 100 кв.м под кафе с полным ком-ом оборуд. и меб., ул. В. Пугачева, 6, офисный центр. Т. 067-535-04-05, 067-320-11-00

Сдается в аренду часть охраняемой огражденной территории и ангара на производ. базе в с.Ялынци Кременчугский р-н. Видеонаблюдение, электр., офис. помещ., интернет, раздевалка, душ. Стоимость 1000 грн. Т. 067-530-52-21

Сдам в аренду пом-ние 100 кв.м под салон красоты (бойлер, пом. поделено на зоны), ул. В. Пугачева, 6. Т. 067-535-04-05, 067-320-11-00

Сдам в аренду нежилые помещения в строящемся доме под склады, производство. Есть подвод 380 V. Район Автократовского бульвара. Т. 067-968-13-23

Сдам в аренду торговую площадь 40 кв.м, 10 кв.м, 8 кв.м в магазине промтоваров, р-н Раковки, красная линия напротив рынка. Т. 098-764-30-77, 050-229-47-87

Сдам зал в аренду. Центр, 55 кв.м. Под фитнес, танцы и т. д. Т. 068-854-75-05, 050-888-68-27

Сдам помещение 83 кв.м под магазин, банк и подобную деятельность, расположенное вдоль «красной линии» главного проспекта – Леси Украинки. Имеется индивидуальный вход, парковка для машин. Отопление автономное, интернет, охранная сигнализация. Т. 050-575-23-20

ЩОТИЖНЯ НАС ЧИТАЄ 60 860 ЧОЛОВІК

За даними компанії TNS Ukraine

НАЙМУ

• **1-2-комн.** кв. в любом р-не, д/сем. пары, порядочность и своевр. оплату гарант. Тел.0-96-400-60-45.

• **1-2-кімн.** кв. в гарному стані, в центрі, для пари без дітей, на трив. термін. Тел. 067-530-95-93

• **1-2-кімн.** кв., будь-який р-н, для молод. сім. пари, прац., порядок та своєчасн. опл. гарант. Тел.0-67-877-00-60.

• **1-2-комн.** кв. в любом р-не, возм. с меб. или без, на длит. срок, своевр. опл. гарант., срочно, вар-ты. Тел.0-67-718-02-88, 0-96-302-17-39.

• **1-2-комн.** кв. в любом р-не, на длит. срок, для семейной пары. Тел.068-319-57-69

• **1-2-комн.** кв. в любом районе города, для работающей сем. пары, на длит. срок, оплату гарант. Тел.097-656-01-18

• **1-2-комн.** кв. в любом районе города, для сем. пары без детей, на длит. срок, своевр. оплату и порядок гарант. Тел.097-656-01-18

• **1-2-комн.** кв. в любом районе города, на длит. срок, своевр. оплату гарант. Тел.096-006-43-78

• **1-2-комн.** кв. в любом районе, для порядочной платежеспособной семьи, порядок и своевременную оплату гарантируем. Тел.097-224-01-01

• **1-2-комн.** кв. в любом районе, своеврем. оплату и порядочность гарант. Тел.067-138-60-30

• **1-2-комн.** кв. в р-не центр-нагорная, для сем. пары, на длит. срок, своеврем. оплату и порядок гарант. Тел.097-656-01-18

• **1-2-комн.** кв. на длит. срок, без животных. Тел.0-98-683-38-15.

• **1-2-комн.** кв., в р-не центр, нагорная, Крюков, Раковка, для платежеспособной сем. пары. Тел.096-006-43-78

• **1-2-комн.** кв., дорого, в любом районе города, на длит. срок, для семейной пары без детей, порядок и своевр. оплату гарант. Тел.098-002-39-05

• **1-2-комн.** кв., центр, водоканал, ДК КрАЗ, меблир., семье, до 5000грн. Тел.0-98-857-38-77.

• **1-комн.** кв. на Молодёжном, для семьи из 2 чел. Тел.0-98-394-22-73.

• **1-комн.** кв., 1 эт., нагор.часть. Тел.0-67-164-31-82.

• **1-комн.** кв., гостинку, на длит. срок. Тел.0-96-844-37-23.

• **2-3-комн.** кв. в нагорной части города, ремонт, мебель, техника, дорого, на длит. срок. Тел.068-319-57-69

• **2-3-комн.** кв. в центре с мебелью, ул.Соборная, бул.Пушкина, Победы, Почтовый, Пролетарская, Красина, Бутырина для порядочной платежеспособной семьи. Тел.067-138-60-30

• **2-3-комн.** кв. для платежеспособной семьи, на длит. срок, порядочность гарант. Тел.068-265-37-02

• **2-3-комн.** кв. для семьи из 3 чел., с ремонтом, возм. без мебели. Тел.0-67-983-06-82.

• **2-3-комн.** кв. для семьи из 3х чел., на длит. срок, в хор. сост., оплату и порядочность гарант. Тел.096-006-43-78

• **2-3-комн.** кв. с мебелью и быт. техникой, для семьи, дорого. Тел.097-656-01-18

• **2-3-комн.** кв., для семьи, на длит. срок, своеврем. оплату гарант. Тел.096-006-43-78

• **2-3-комн.** кв., центр, нагорная, Молодежный, для семьи, на длит. срок, оплату и порядок гарант. Тел.096-006-43-78

• **2-комн.** кв. в р-не Молодежный, нагорная, центр, для семьи с ребенком 11 лет, на длит. срок. Тел.068-130-16-68

• **3-комн.** кв. или дом (коттедж) в центральной или нагорной части г.Кременчуг, в хор. сост., для порядочной семьи. Тел.067-570-95-70

• **Дом** в нагорной части с удобствами, для семьи, на длит. срок, без посредников, минимум 3-4 комн. Тел.067-77-334-77.

• **Дом** в черте города или часть дома в пригороде, семье, до 4000грн. Тел.0-96-155-17-28.

• **Дом,** 1/2 дома, меблир., на длит. срок. Тел.0-96-844-37-23.

• **Дом,** полдома, в р-не Лашков, Лукаса, нагор. части. Тел.0-96-242-08-23.

• **Дом,** полдома, Крюков, Раковка, Кострома, возм. с меб. или без, срочно, вар-ты. Тел.0-98-939-15-23, 0-67-917-53-38.

• **Дом,** флигель, в Кременчуге, на длит. срок, прож. 2 чел. Тел.0-68-257-68-10.

ПРОДАМ

• **2/3** эт. нов. дома, центр, ул. Горького, индив. двор, парков. место, ремонт, мебель, автоном. отопл., 160000. Тел.0-68-797-47-47.

• **Комната** 27 кв.м, Молодёжный, еврорем., подвес. потолки, ламинат, нов. электрика, нов. окна, брон. дверь, докум. готовы, 3700*. Тел.0-68-040-30-75.

• **Помещение** 29 Сентября 10/24, 40кв.м, или обмен на авто. Тел.0-97-134-70-23.

4-кімнатні квартири

• **1/3** эт., ДК КрАЗ, комн. разд., 104кв.м, автоном. отопл., встр. меб., еврорем., закр. двор. Тел.067-573-91-96

• **1/5** эт. кирп. дома, нагор. часть,117кв.м, пристр. балкон, кап. рем., мебель, быт. техника, камин, дуб. столярка, решётки, душ.кабина, углов. ванна, 75000. Тел. 050-698-70-30

• **1/5** эт. пан. дома, 1 Занасыпь, 74/53/7кв.м, в жил. сост., м/пл окна, балкон. Тел.067-604-27-76

• **1/9** эт., пгт Власовка, с/у разд., лоджия, счётчики на воду, газ, м/пласт. окна, вар-ты обмена. Тел.0-98-912-96-03.

• **2/5** эт. пан. до ма, Раковка, ул. Правобережная, чеш. проект, 75кв.м, комн. разд., с/у разд., больш. балкон, дом утепл., под рем., срочно.Тел.0-96-108-85-94.

• **2/5** эт., нагорная, 75 кв.м., кухня-студио + 3 спальни м/п окна, балкон, эркерное окно, 2 с/у, встр. мебель. Тел.068-358-78-31

• **2/6** эт. нов. кирп. дома, центр, 174/114,7/16,8кв.м, автоном.отопл., комн. разд., 2с/у, 2балкона, счётч.воды, газа, кап. ремонт, м/пл.окна, мет.дверь, отл.жил.сост. Тел.067-736-79-42, 099-448-38-18

• **2/9** эт. кирп. дома, 3 Занасыпь, все разд., м/пл.окна, 2 балкона, хор. жил. сост., 16000. Тел.067-963-68-61

• **2/9** эт. кирп. дома, Г.Сталинграда, все разд., жилая, без ремонта, есть гараж во дворе. Тел.067-545-44-70

• **2/9** эт. кирп. дома, Молодёжный, р-н 31шк., 80/8кв.м, жил. сост., 22500. Тел.0-96-400-60-45.

• **2/9** эт. кирп. дома, ост.Г.Сталинграда, без ремонта, жилое сост., 80/51/8кв.м. Тел 097-435-75-04

• **2/9** эт. кирп. кооп. дома, ул.С.Армия, 72/50/8 кв.м, ремонт, техника, счётчики на газ. Тел 098-382-18-19

• **3/5** эт. кирп. дома, нагорная часть, Аптека, 62 кв.м, м/п ока, бронир. двери, частично рем., хор. сост., срочно, недорого. Тел. 067-499-75-37, 0-98-041-26-46

• **3/9** эт. кирп. дома, ул. Европейская, индив. отопл., ремонт, мебель, гараж рядом, или обмен. Тел.0-66-976-71-68.

• **3/9** эт., водоканал, 128,8 кв.м, еврорем., автоном. отопл., 700/кв.м. Тел.0-96-532-93-61.

• **4/4** эт. кирп. дома, сталинка, бул.Пушкина, 112кв.м, индивид.отопл., 2 балкона, кап. ремонт, евробрус, паркет, возм. с мебелью. Тел.097-769-73-10

• **4/5** эт., на Ленина, сталинка, 100кв.м. Тел.098-308-01-01

• **4/5** эт., р-н ДК КрАЗ, 61 кв.м, в хор. сост., 19000. Тел.0-67-182-25-01 (от хозяина).

• **4/9** эт. кирп. дома, Киевская, ост.Автопарк, 78/56/10 кв.м, комн. разд., не угловая, хор. сост., срочно, недорого, вар-ты обмена. Тел. 0-98-041-26-46, 067-499-75-37

• **5** эт. кирп. дома, ост. Г.Сталинграда, 77/9кв.м, комн., с/у разд., м/пласт. окна, два балкона, рем., отл. жил. сост., или обмен на 1-комн.кв. + допл. Тел.0-98-482-03-98.

• **5** эт., водоканал. Тел.0-63-997-65-53, 0-98-217-87-20.

• **5/5** эт. пан. дома, р-н Московской, рем., с/у смеж, м/пл. окна, 76 кв.м, счётч., 23000. Тел.0-67-505-36-62

• **5/5** эт. пан. дома, Раковка, 62/42/6м.кв., м/п окна, с/у разд., жилое сост. Тел. 096-822-49-11

• **5/9** эт. кирп. дома, пивзавод, ул. план., 75кв.м, всё разд., жил. сост., 24600*. Тел.0-97-335-15-70.

• **6/9** эт. кирп. дома, Красина, 94/51/8.5кв.м, комн. разд., кладовка в квартире и на эт., под ремонт, 2 балкона, счетч. на тепло в подъезде, или обмен на 1-2-комн.кв. с допл. Тел.097-974-10-53

• **6/9** эт. кирп. дома, р-н 1 Занасыпь, 74/8,4кв.м, комн. и с/у разд., лоджия, жил. сост., возм. обмен. Тел.0-67-304-33-01

• **6/9** эт. кирп. дома, центр, ул.Троицкая, 94кв.м., кухня 8,5кв.м, комн. и с/у разд., балкон, лоджия, м/п окна. Тел.068-358-78-31

• **7/9** эт. кирп. дома,1 Занасыпь, 80 кв.м, кап. ремонт, встр. кухня, бытовая техника, не угловая. Тел. 067-689-38-26

• **8/9** эт. кирп. дома, центр, 77/47/8 кв.м, отл. сост., стяжка потолков, нов. окна, вход. дверь, встр. мебель, комн., с/у разд. Тел. 067-604-27-76

• **9/9** эт. кирп. дома, центр, 76/40/9 кв.м, подгот. под отделочные работы, студио, м/пласт. окна, нов. батареи, сантехника. Тел.0-96-090-88-24.

• **9/9** эт., 1 Занасыпь, 72кв.м., ремонт, вар-ты обмена. Тел.067-186-96-20

3-кімнатні квартири

• **1** эт., с. Майбородовка, все удобства, индив. отопл., с/у разд., рядом остановка, д/с, школа, 5000*. Тел.0-67-530-92-06.

• **1/4** эт. кирп. дома, пгт Власовка, 56/40/6,3 кв.м, в жил. сост., рядом остан., рынок, магаз., не угловая. Тел. 067-604-27-76

• **2/5** эт., Власовка пгт, ул. план., в жил. сост. Тел.0-97-615-43-87, 0-67-236-06-39.

• **2/5** эт., Власовка пгт, ул. план., центр. Тел.0-98-776-12-68, 0-97-615-43-87.

• **2/9** эт. монолит. дома, 1 Занасыпь, 98/70/15 кв.м, еврорем., индив. отопл., паркет, плитка, бойлер, встр. мебель, 58000. Тел. 050-698-70-30

• **2/9** эт., 1 Занасыпь, р-н авторынка, косм. рем., с/у разд., 72/19кв.м, комн. см.-разд. Тел.0-67-304-33-01

• **3/5** эт. пан. дома, 1 Занасыпь (р-н ост. «Афины»), 64 кв.,м., комн. разд., с/у разд., м/п окна, нов.вход., дверь, стяжки потолков, встр. кухня. Тел. 067-689-38-26

• **3/5** эт., р-н 1 Занасыпи, 60кв.м, рем., кухня-студ., с/у, бойлер, кондиц. Тел.067-304-33-01

• **4/5** эт., 1 Занасыпь, 62,4 кв.м, комн., с/у разд., без рем., не угловая, светлая, тёплая. Тел.0-97-409-32-80.

• **4/9** эт. блоч. дома, 1 Занасыпь, 66/40/7кв.м, комн. см.-разд., 2 балкона, бойлер, космет. рем. Тел. 097-974-10-53

• **4/9** эт. кирп. дома, 1 Занасыпь, р-н Афины, ремонт, мебель, быт. техника. Тел.0-95-028-19-77, 0-98-871-75-23.

• **5/9** эт. кирп. дома, 1 Занасыпь, 64кв.м, ремонт, мебель, 40000. Тел.0-67-535-04-53.

• **5/9** эт. кирп. дома, 1 Занасыпь, напротив рест. «Афины» ул. план., ремонт, 40000. Тел.0-67-535-04-53.

• **5/9** эт., 1 Занасыпь, комн. разд., м/пласт. окна, балкон застекл., с/у совм., 28000. Тел.0-67-953-68-54, 0-67-531-88-50.

• **6/9** эт. блоч. дома, 1 Занасыпь, р-н Афины, панорам. вид на Днепр, лоджия, балкон, ниша, в жил. сост., парков. места. Тел. 067-308-52-01

• **6/9** эт., 1 Занасыпь, комн. разд., 72/8кв.м, косм. рем., м/п окна. Тел.067-304-33-01

• **8/9** эт. блоч. дома, 1 Занасыпь, ул. план., переплан., большая кухня-столовая, два балкона, с/у разд., кладовка, рем., рядом остан., д/с, школа, центр. 20мин. Тел.0-95-157-55-78 Ольга

• **8/9** эт. кирп. дома, 1 Занасыпь, 64кв.м, комн. разд., балкон, лоджия, вид на Днепр. Тел.097-357-37-27, 095-788-38-48

Крюків-Раківка

• **2/3** эт. дома, Крюков, ост.Почта, 3 комн. разд., 60 кв.м, кухня 8.5 кв.м, бронир. дверь, нов. трубы, счтчики, нов. двери, подготовлена под ремонт., 12999. Тел. 067-531-48-57

• **2/5** эт. блоч. дома, ост.Развилка, 66/42/8м. кв., в жилом сост., комн. разд., 2 балкона. Тел. 067-959-63-63

• **2/5** эт., Раковка, бам.проект, евроремонт, срочно, 23000. Тел.098-308-01-01

• **3/4** эт. кирп. дома, Крюков, сталинка, 87 кв.м., жил. сост., газ.колонка автомат, 17500. Тел. 067-505-3495.

• **3/5** эт. пан. дома, Раковка, ул. Правобережная, 62 кв.м, комн., с/у разд., не угловая, в жил. сост., счётчики на воду, газ, срочно, 16000*. Тел.0-97-423-02-97.

• **4/4** эт. кирп. дома, Раковка, комн., с/у разд., в жил. сост. Тел.0-67-560-77-40.

• **5** эт., р-н карьероуправления, косм. рем., нов. двери, окна, автоном. отопл., без мебели, 10500. Тел.0-98-059-96-90.

• **5** эт., ул. Сербиченко, 1А, ул. план., в отл. сост., 20000. Тел.0-97-244-07-10.

• **6/9** эт. кирп. дома, Крюков, 60,2кв.м, комн. разд., м/пласт. окна, нов. вход. дверь, балкон, лоджия застекл., 18000. Тел.0-97-385-42-25.

• **7/9** эт. кирп. дома, Крюков, 65/40/8,5 кв.м, комн. и с/у разд., с ремонтом, недорого. Тел. 096-078-16-19

• **9/9** эт. блоч. дома, на Республиканской, ул. план., 67/42/8 кв.м, без ремонта, рядом остановка, рынок, школа,12000. Тел. 067-604-27-76

• **9/9** эт. блоч. дома, Раковка, самый центр, 66/28/7кв.м, хор. жилое сост., кухня-ремонт, м/пл. окна, мет.двери, стяжки, встр.кухня, счетчики, шкаф-купе, два балкона, 18000*. Тел. 097-381-80-74

Молодіжний

• **1/5** эт. кирп. дома, Аврора, косм. рем., 60кв.м, 14500, или вар-ты обмена. Тел.067-505-35-95

• **1/5** эт., ул. Тельмана, 24, решётки, брон. дверь, пристройка, 88 кв.м, два входа. Тел.0-67-530-88-82

• **1/9** эт. блоч. дома, Керченская, 67кв.м, комн.см.-разд., балкон, лоджия заст., без ремонта, недорого. Тел.067-887-18-66, 096-28-28-515

• **1/9** эт. блоч. дома, пивзавод, ул. план., 70/42/8кв.м, м/п окна, нов. трубы, сантехника, ремонт, бронир. двери, комн. разд., встр. кухня, окна во двор. Тел. 098-041-26-46, 067-499-75-37

• **1/9** эт., Молодёжный, ул. В.Интернационалистов, 65/8 кв.м, в хор. сост., риелторам, посредникам не беспокоить, 18500*. Тел.0-96-400-60-45.

• **2/2** эт. кирп. дома, Молодёжный, ост. Аврора, 53 кв.м, м/пласт. окна, кафель, в жил. сост., 11000, или обмен на 1-комн. кв. Тел.0-67-710-19-56.

• **2/5** эт. кирп. дома, ост.Аврора, под ремонт, комн. см.-разд., 57/36/6кв.м. Тел. 097-435-75-04

• **2/5** эт. кирп. дома, Петровка, 65кв.м, не углов., студия, ремонт, утепл., встр. нов.проводка, стояки, трубы, кухня, джакузи, д/кабинка, кондиц., тёплый пол, м/пл.окна, вх.дверь. Тел.097-669-41-49

• **2/5** эт. пан. дома, Г.Сталинграда, р-н СШ№12, 62/6кв.м, комн. смеж., с/у разд., м/п окна, балкон заст., кафель. Тел. 067-535-61-91

• **2/5** эт. пан. дома, Техучилище, 62кв.м, комн. и с/у разд., 2 балкона, нов.трубы, нов. вх. дверь, жил. сост., возм. обмен. Тел.067-689-38-26

• **2/9** эт. блоч. дома, Г.Сталинграда, 72/45/10кв.м, ремонт, встр. меб., техника, сигнал., кондиц.. 2 паркоместа. Тел.0-67-573-91-96

• **2/9** эт. кирп. дома, пивзавод, 64кв.м, комн., с/у разд., балкон, лоджия заст., м/пл.окна, нов.сантехн., кафель, столярка, вар-ты обмена. Тел.067-689-38-26

• **3/5** эт. кирп. дома, Молодежный, дер. окон. рамы, с/у разд., жил. сост. 56/6кв.м, 14500 или вар-ты обмена. Тел.067-505-35-95

• **3/5** эт. кирп. дома, Молодёжный, ост.Аврора, 57 кв.м, жил.сост., комн. см.-разд., рядом остановка, супермаркет, срочно, недорого. Тел. 0-67-266-46-09, 0-95-481-47-33

• **3/5** эт. кирп. дома, на Молодежном,56/41/5 кв.м., жилое сост., помен.трубы, рядом остановка, садик, школа, супермаркет, недорого. Тел.096-066-60-02

• **3/9** эт. блоч. дома, Г.Сталинграда, 67 кв.м, м/пласт. окна, натяж. потолки, стяжка стен. Тел. 097-836-32-74

• **3/9** эт. блоч. дома, Сов.Армии, 67 кв.м., жил. сост., м/п окна, 2 балкона. Тел. 095-167-75-16

• **4/5** эт. пан. дома, Молодёжный, 63/8 кв.м, чеш. проект, комн., с/у разд., не угловая, в жил. сост., недорого. Тел.0-67-909-95-11.

• **4/5** эт., пивзавод, 62 кв.м, еврорем., нов. проводка, отопл., м/пласт. окна, ламинат, два кондиц., сигнализ., в идеал. сост. Тел.0-67-710-19-56.

• **4/9** эт. блоч. дома, Г.Сталинграда, ул.план., 67/48/9кв.м, с косм. ремонтом. Тел.097-435-75-04

• **4/9** эт. блоч. дома, Керченская, все разд., широкая лоджия, ремонт, кладовка. Тел.067-963-68-61

• **4/9** эт. блоч. дома, пр. Леси Украинки, 25000. Тел.0-96-260-53-67.

• **4/9** эт. блоч. дома, ул. Г.Сталинграда, 25000. Тел.0-96-260-53-67.

• **4/9** эт. кирп. дома, Г.Сталинграда, 65 кв.м., хор.сост., комн. и с/у разд., балкон заст. Тел. 095-167-75-16

• **4/9** эт. кирп. дома, Г.Сталинграда, 67/8кв.м, комн. и с/у разд., ремонт, возм. обмен. Тел.067-505-35-94

• **4/9** эт. кирп. дома, Молодёжный, 62 кв.м, комн. разд., ремонт, срочно. Тел.0-96-474-90-02.

• **4/9** эт. кирп. дома, Молодёжный, ост. Г.Сталинграда, 62кв.м, кухня 10кв.м, еврорем. 2012г., м/пласт. окна, два балкона, нов. проводка, отопление, кафель, бойлер, кондиц., 25500. Тел.0-67-710-19-56.

• **4/9** эт. кирп. нов. дома, Сов.Армии, 78/12кв.м, евроремонт, комн. разд., 2 с/у, полн. меблир., техника, сигнализация. Тел.067-535-61-91

• **5** эт., Молодежный, жил. сост., поменяны окна, вх. дверь. Тел.096-536-11-53

• **5/5** эт. блоч. дома, ул. Молодёжная, 60,2кв.м, м/пласт. окна, комн. разд. Тел.0-98-437-23-42.

• **5/9** эт., Г.Сталинграда, ОСББ, 65/7 кв.м, в хор. жил. сост., недорого. Тел.0-67-909-95-11.

• **6/9** эт., р-н конеч.маршр. №11 (квт297), ул. план., 70/50/8кв.м, ремонт, 2 балкона, м/пл. окна, всё помен., нов. вход. мет. дверь, 18500. Тел.0-68-764-35-11.

• **8/9** эт. блоч. дома, ост. Г.Сталинграда, 66/42/7 кв.м, в жил. сост., рядом остан., новая вх. дверь. Тел. 068-319-57-69

• **8/9** эт. кирп. дома, Г.Сталинграда 62/45/8 кв.м, косм. рем., м/пласт. окна, две балкон. рамы, встр. кухня, комн., с/у разд. Тел. 067-604-27-76

• **8/9** эт. кирп. дома, квт 101, ремонт 2008 г., 67/8 кв.м, лоджия 6м, балкон 3м, комн. разд. Тел.0-96-097-37-30.

• **8/9** эт. кирп. дома, С.Армии, 130/73,2/14,2кв.м, (25,2+24,5+23,5), 2 с/у, коридор 22,8 кв.м, 2 лоджии, высокие потолки, в жилом сост., 33000* Тел. 097-054-07-36.

• **9/9** эт. кирп. дома, Г.Сталинграда, 62 кв.м, переплан., 2 балкона, рем., м/п окна, стяжка, кафель, натяж. потолки, встр. мебель, кондиц. Тел.068-358-78-31

нагірна частина

• **1/4** эт. кирп. дома, Гвардейская (шк.18), 56кв.м, комн. см.-разд., нов. м/пл. окна, кафель, сантехн., хор.сост., возм. обмен. Тел.067-689-38-26

• **1/4** эт., р-н Гвардейская, ремонт, с/у разд., 23000. Тел.0-67-304-33-01.

• **1/5** эт. кирп. дома, р-н водоканала, хор. жил. сост., все комн. и с/у разд., 62кв.м, 17000 или Ваши вар-ты обмена. Тел.097-881-1726

• **1/5** эт. кирп. дома, р-н Ирбис, без рем. Тел.067-304-33-01

• **1/5** эт. пан. дома, на Г.Бреста, 56/40/6, ремонт, пристр. балкон. Тел.067-983-95-10

• **1/5** эт. пан. дома, ост. Аптека, 74/48/18 кв.м, перепл., пристройка, нов. окна, трубы, в хор. сост. Тел. 096-776-79-72

• **1/5** эт. пан. дома, р-н парка Мира, 62/45 кв.м, комн. разд., счётчики отопл., электроэнергии, воды. Тел.0-96-494-71-35.

• **1/5** эт. пан. дома, р-н шк.№30, 62 кв.м, комн. разд., счётч., возм. обмен. Тел.0-66-814-64-90.

• **1/5** эт., пер. Г.Бреста, комн., с/у разд., 70 кв.м, ремонт, быт. техника, подогр. пола, сигнализ., пристройка, кварт. утеплена, стоянка, магаз., школа, д/с рядом, 37000. Тел.0-67-546-25-05.

• **1/6** эт. нов. кирп. дома, Г.Бреста, 95/49/20кв.м, дом 2006 г/п, отд. вход, автоном. отопл., хор. сост. Тел.0-67-532-33-67

• **1/9** эт. кирп. дома, р-н парк Мира, 74кв.м, хор.жил.сост., комн. и с/у, разд., 28000 или Ваши вар-ты обмена на кварт. в г.Полтава. Тел.067-304-33-01

• **1/9** эт. пан. дома, пер. Г.Бреста, 67 кв.м, комн. см-разд., с/у разд., лоджия, балкон, жил. сост., без ремонта. Тел. 098-296-36-93, 096-28-28-515

• **2/5** эт. кирп. дома, водоканал, 59кв.м, еврорем., нов.проводна, нов.сантехн., с/у увелич., стяжка стен и потолков, встр.кухня, кондиц., част.меблир., срочно, недорого. Тел.067-499-75-37, 098- 041-26-46

• **2/5** эт. пан. дома, Бреста, 48/35/6кв.м, под ремонт, окна частично. Тел.067-983-95-10

• **2/5** эт. пан. дома, Московская, 62/45 кв.м, квадратный коридор, м/пласт. окна, балкон. блок пластик, с/у разд., жил. сост. Тел. 097-400-94-89

• **2/5** эт. пан. дома, на Г.Бреста, 48/33/6м.кв., жилое сост., заменена вх. дверь, 1 м/п окно, балкон. блок, кафель. Тел.096-776-79-72

• **2/5** эт., пер. Г.Бреста, мет. дверь, нов. сантех., 16000. Тел.0-98-379-33-02.

• **2/6** эт. кирп. дома, Гвардейская, 60 кв.м, кап. рем., встр. мебель, всё рядом. Тел.0-67-689-38-26.

• **2/9** эт. блоч. дома, нагор. часть, ул. план., хор. сост., 67кв.м. Тел.097-435-75-04

• **2/9** эт. кирп. дома, р-н парк Мира, ремонт, комн. разд. Тел.067-963-68-61

• **2/9** эт., ул.Киевская, 71/8кв.м, комн и с/у разд., м/пл окна, сост. рем., 20000, или ваши вар-ты обмена. Тел.067-505-35-94.

• **3/4** эт. кирп. дома, пер.Гвардейский, не углов., студия, хор. сост., м/пл окна, встр. кухня, ванна, нов. стояки и трубы, проводка, увелич. балкон. Тел.097-669-41-49

• **3/5** эт. кирп. дома, Г.Бреста, р-н 5 шк., 61/8кв.м, комн. и с/у разд. Тел.067-304-33-01

• **3/5** эт. кирп. дома, ДК Краз, 50/30/6 кв.м, комн. см.-разд., жилое сост., 14000.Тел.067-573-91-96

• **3/5** эт. пан. дома, нагор. часть, ул. Пугачёва (Московская), комн., с/у разд., рем., м/пласт. окна, столярка, всё нов., отл. сост., срочно, 22000*. Тел.0-96-745-71-48.

• **3/5** эт. пан. дома, ул.Московская, 56кв.м, с/у разд. Тел.067-304-33-01.

• **3/5** эт., нагорная часть, 60/6 кв.м, не угловая, жил сост., окна во двор, срочно, недорого. Тел. 067-499-75-37, 098- 041-26-46

• **3/5** эт., р-н 7-го училища, комн. смеж.-разд., с/у разд. ремонт, 55кв.м, 18000*. Тел. 097-881-17-26

• **3/5** эт., р-н Московской, м/пл окна, комн. разд., нов. вх. дверь. Тел.067-505-35-94

• **3/9** эт. блоч. дома, р-н Троицкого рынка, 67/42/8 кв.м, в жил. сост., счётчики на воду, газ, два балкона застек. Тел. 067-983-95-10

• **3/9** эт. кирп. дома, на Г.Бреста, 61/45/7 кв.м., жил. сост., косм.ремонт, окна. Тел.67-983-95-10

• **3/9** эт. пан. дома, ул. Переяславская, 63,2кв.м, два балкона 6м, 3м застекл., с/у разд., брон. вход. дверь, в жил. сост., 24500*. Тел.0-98-306-91-09.

• **3/9** эт., ул.Киевская (р-н McDonald's), 65/42/8кв.м, еврорем., 2 балкона, нов. проводка, техника, гараж, отл. сост. Тел.0-98-382-18-19

• **4/5** эт. блоч. дома, р-н парка Мира, 62/45/6 кв.м, м/пласт. блок, частично нов. батар., комн., с/у разд., не угловая, в жил. сост., 15500. Тел.0-67-710-19-56.

• **4/5** эт. кирп. дома, ДК КрАЗ, 90/60/9 кв.м, кухня-студио, рем., встр. меб., рядом гараж. Тел. 067-532-33-67

НЕ ПРОПУСТИТЕ!
Только до 15 августа!

Пользователи privatka.ua смогут получить дополнительно в свой кошелёк 10, 20 и 30 гривен!

Пополняя ЕДИНОРАЗОВО* свой счёт в личном кабинете на сайте privatka.ua:
• на сумму **60 гривен** — Вы получаете дополнительно на свой счёт **+ 10 гривен**
• на сумму **80 гривен** — Вы получаете дополнительно на свой счёт **+ 20 гривен**
• на сумму **100 гривен** — Вы получаете дополнительно на свой счёт **+ 30 гривен**

Возникли вопросы?
Пишите: prprivtaka@gmail.com
Звоните: т. 096-838-57-65

Обласний рекламно-інформаційний тижневик ПРИВАТНА газета КРЕМЕНЧУЦЬКА

*Программа действует только для ПОЛЬЗОВАТЕЛЕЙ, зарегистрированных на сайте privatka.ua

ЮРИДИЧНІ ПОСЛУГИ

Назва компанії, СПДФО, фірми	Послуги	Адреса, телефон	Графік роботи
Адвокат Остахов Володимир Павлович Св. №626 выд. КДКА Полт. обл.	Захист в кримінальних справах; Захист від незаконних дій державних органів (міліції, ДАІ, Пенсійного фонду і т.п.); Захист від незаконних дій банків та страхових компаній (вирішення спорів по кредитам, стягнення депозиту, стягнення страхового відшкодування і т.п.); Вирішення проблемних питань зі спадщиною, спадкові спори;Ведення цивільних, житлових, земельних справ, стягнення боргів. Звернення до Європейського суду з прав людини	м. Кременчук, вул. Жадова, 2, помещение Торгово-пром. палаты, каб. 16 т. 067-889-86-78 www.ostahov.com.ua	Пн.-Пт. 9.00-17.00
Адвокат Гузь Тетяна Олегівна Свідоцтво №1230 видане 22.03.2013	Послуги адвоката в кримінальних та цивільних справах. Складання всіх видів правових документів. Представництво в судах всіх інстанцій. Надання усних та письмових консультацій. Адвокатське розслідування.	м.Кременчук, вул.Шевченко,30/7, кв.4 тел.(098)66-55-143; (093)708-97-84, (097)-07-08-245 (телефонувати в невідкладних випадках цілодобово) e-mail: advokat-tatiana-guz@mail.ru сайт: http://advokat.webgid.info	Графік роботи: Пн.-Пт. з 9:00 до 18:00; Сб. з 9:00 до 12:00; Нд. за домовленістю У невідкладних випадках телефонувати цілодобово
Приватний нотаріус Григоренко Генадій Іванович Св.№3230від 14.11.98	Усі види нотаріальних дій	м.Кременчук 101 квартал, буд.2(вхід з двору) р-н Водоканалу, зуп.ринок Троїцький тел.799-770, 067-3763005	Пн-Пт: 9.00-15.00-прийом, 15.00-17.00 - робота з документами Сб-Нд.: вихідний

• **4/5** эт. кирп. дома, ост. Гвардейская, 54/38/7 кв.м, без ремонта. Тел. 096-776-79-72

• **4/5** эт. кирп. дома, р-н ДК Краз, 89кв.м., кухня-студио, две спальни, евроремонт, душ каб. угловая ванна, встр.мебель, гардеробная. Тел.098-002-39-05

• **4/5** эт., Московская, р-н опт.базы, окна во двор, м/п окна., бронир.двери, одна комн. с ремонтом, остальное с ремонтом, рядом школа, садик, ост., 14500. Тел.067-499-75-37, 098-041-26-46

• **4/9** эт. блоч. дома, квт 101, р-н Троицкого р-ка, 67/7,5кв.м, косм. рем., м/п окна, кафель, 2 балкона, не углов. Тел.0-95-167-75-16

• **4/9** эт. кирп. дома, водоканал, 64/9,5 кв.м, комн. разд., перепланир., встр. мебель, евроремонт, балкон, лоджия, ламинат, бойлер. Тел. 098-002-39-05

• **4/9** эт. кирп. дома, нагор.часть, р-н гимназии №5, 59 кв.м, комн. см-разд., с/у разд., лоджия заст., в жилом сост,. 18500* или обмен на дом. Тел.067-773-34-77

• **4/9** эт., нагорная часть, ул. план., 67/8 кв.м, не угловая, комн. разд., хор. сост., срочно, недорого. Тел. 097-461-46-11, 067-499-75-37

• **5** эт., Киевская, ост. Автопарк, комн. разд., два балкона, счётчики на воду, газ, большая прихожая, бе зрем., рядом школа, д/с, 24000. Тел.0-67-897-04-62.

• **5** эт., нагор. часть, ул. план., 68 в.м, два балкона, ремонт. Тел.0-97-377-56-67.

• **5/5** эт. кирп. дома, водоканал, 56 кв.м, комн. см.-разд., в хор. сост. Тел. 098-296-36-93

• **5/5** эт. пан. дома, Московская, 63/40/6кв.м, жил. сост., комн. и с/у разд., срочно, 14500. Тел.0-67-266-46-09, 0-95-481-47-33

• **5/9** эт., г. Светловодск, комн. разд., рядом д/с, школа, рынок, счётчики на газ, воду. Тел.0-96-234-34-75.

• **5/9** эт., Чкалова, р-н Троицкого рынка, 67/43/9кв.м, ремонт, м/п.окна, 2балкона, стяжка потолков, стен, полов, увелич.кухня совм. с балконом, с/у совм., окна во двор, срочно, недорого. Тел. 067-499-75-37, 098-041-26-46

• **6** эт., Гвардейская, 90/51/11 кв.м, ремонт, мебель, техника, с/у и комн. разд., рядом рынок, магазины, школа, д/садик. Тел.0-95-167-75-16

• **6/10** эт. кирп. дома, Г.Бреста, 103/14кв.м, част. рем., подвес. потолок. Тел.067-304-33-01

• **6/10** эт. кирп. нов. дома, новострой, нагор. часть, 100,1/65,9/11,9 кв.м, с/у разд., лоджия 3,4 кв.м, (26,7+23,8+15,4) комн. разд. Тел. 096-078-16-19

• **6/9** эт. блоч. дома, ул.Павлова 6, 65/40/9кв.м, м/пл окна и балконы, кап. рем., соврем. кафель, сантех., линолеум, 2 кондиц., встр.кухня, 28500. Тел.0-96-111-48-48.

• **6/9** эт. кирп. дома, водоканал, р-н МЖК, 67/9кв.м., комн. разд., кап. ремонт, м/п окна и балкон стяжка, линолеум- плитка, кафель, счетчики. Тел.068-358-78-31

• **8/9** эт. блоч. дома, ул.Мира, ул.план., кап. ремонт, 65кв.м. Тел.067-959-63-63

• **9/9** эт. кирп. дома, пр.Свободы, 81/9 кв.м, балкон и лождия, комн. разд., с/у совм., м/п окна, трубы, сантехника, брон. вход. дверь. Тел.067-535-61-91

центр

• **1/5** эт., центр, ул. Бутырина, 67, ремонт, мебель, возм. под офис, магаз., салон красоты. Тел.0-68-797-47-47.

• **1/9** эт. кирп. дома, в центре, по ул.1905г., 90м.кв., автон. отопление, евроремонт, с мебелью, счетчики на все, лоджия, решетки, сигнализация. Тел. 067-530-95-93

• **1/9** эт. кирп. дома, центр, 72 кв.м, комн. разд., балкон, стяжка, натяж. потолки, с/у совм. в кафеле, нов. сантех., паркет, встр. дуб. кухня. Тел.098-002-39-05

• **2** эт. кирп. дома, ул.Горького ост.Спартак, в хор. жил. сост., или обмен на 1-комн. кв. в центре. Тел. 067-308-52-01

• **2/12** эт. нов. дома, р-н речпорт, свобод. планировка, 101кв.м, летняя терраса 69кв.м, вид на парк, дом сдан в эксплуат, докум.готовы, стоимость 800 за 1кв.м. Тел.0-50-777-74-60.

• **2/2** эт. кирп. дома, ул. Шевченко, 60/42/6 кв.м, в жил. сост., натяж. потолок, шкаф-купе, нов. газ. колонка, брон. дверь, 24500. Тел. 050-698-70-30

• **2/2** эт. кирп. дома, центр, стал., 100 кв.м, комн. см-разд., потолок 5 м, б/ ремонта , школа, д/с рядом. Тел. 098-296-36-93

• **2/2** эт., ул. Чкалова, стал., р-н шк №21, 62,5/39,1/12,5кв.м, комн. разд., м/пласт. окна, счётчики на газ, воду, бойлер, без ремонта, 15000*. Тел.0-98-418-04-78.

• **2/5** эт. кирп. дома, р-н автовокзала, 63/7кв.м, евроремонт, мебель, быт.техника, м/п окна и балкон, ламинат, нов.плитка, сантех, гардеробная, кухня-столовая, две спальни. Тел.067-535-61-91

• **2/5** эт. кирп. дома, р-н рынка, 63 кв.м, кухня-студио, ремонт, мебель, быт. техника. Тел. 097-974-10-53

• **2/5** эт. кирп. дома, ул.Бутырина, 58кв.м, м/п окна, ремонт. Тел.067-304-33-01

• **2/5** эт. кирп. дома, центр, сквер Бабаева, 51/38/6 кв.м, с/у рем., в жил. сост., нов. окна., 26500. Тел. 050-698-70-30

• **2/5** эт. кирп. дома, центр, ул.Шевченко, 57 кв.м, без рем., окна во двор, рядом остановка, суперм. Тел. 095-167-75-16

• **2/5** эт. пан. дома, центр, 60/43/6 кв.м, без ремонта, комн. см.-разд., балкон заст. Тел.0-95-167-75-16

• **2/5** эт. пан. дома, центр, р-н Фокстрота, комн. см.-разд., 57/39/5.5кв.м, без рем., пластик.балк.блок. Тел.097-974-10-53

• **2/5** эт., центр, 60кв.м, хор. сост., не угловая, м/п окна, бр.дверь, окна во двор, рядом остан., срочно, недорого. Тел.067-499-75-37, 098- 041-26-46

• **2/5** эт., центр, ремонт, м/п окна, встр. кухня-студио, увеличен с/у, переплан. узакон., кондиц., балкон пласт., утепл., не угловая, срочно, недорого. Тел. 067-499-75-37, 098- 041-26-46

• **2/9** эт. к/б кооп. дома, центр, 66кв.м, комн. и с/у разд., м/пл.окна, бр.двери, нов. трубы, сантехн., счет.газа, воды, кондиц., бойлер Аристон. Тел.096-078-16-19

• **2/9** эт. кирп. дома, р-н ТЦ «Мега», 65 кв.м., ремонт, комн. и с/у разд., балкон заст., кафель, м/п окна, мебель. Тел.0-95-167-75-16

• **3/4** эт. кирп. дома, центр, 58/40/6 м.кв., комн. см.-разд., ремонт, замен. окна, двери. Тел. 067-983-95-10

• **3/5** эт. кирп. дома, в центре, 58/45/6 м.кв. в жилом сост., комн. см.- разд., счетч., не угловая, недорого. Тел. 096-066-60-02

• **3/5** эт. пан. дома, центр, 58/44/6 м.кв., под ремонт, не угловая, 16500. Тел.067-959-63-63

• **3/5** эт. утепл. дома, центр, 57/40/6 кв. м, комн. см.-разд., с/у совм., под ремонт. Тел. 097-054-07-36.

• **3/5** эт., центр, 55/40/5кв.м, еврорем., брон. дверь, окна на две стороны, кондиц., бойлер, счётчики воды, не угловая, тёпллая, солнечная, рядом рынок, остан. Тел.0-96-434-19-25.

• **3/5** эт., центр, парковая зона, без ремонта. Тел. 097-221-28-07

• **4/4** эт. кирп. дома, центр, сталинка, 76/9кв.м, всё разд., 26000*. Тел.0-97-335-15-70.

• **4/4** эт., ул. Ленина, р-н Роксалана, косм. рем., м/пласт. окна, балкон м/пласт., в жил. сост. Тел. 067-308-52-01

• **4/5** эт. кирп. дома, центр, 58/42/6 м.кв., заменены окна, трубы, входная дверь, кафель в ванной и кухне, встр. мебель. Тел. 096-776-79-72

• **4/5** эт. кирп. нов. дома, ул.Троицкая, автоном.отопл., 80кв.м, 2 комн., кухня соединена с залом 30кв.м, еврорем., никто не жил, панорамные окна, стяжка пола, разводка электрики, лоджия, закрытый двор. Тел.096-078-16-19

• **4/5** эт. нов. дома, р-н Сквера Бабаева, ремонт, мебель, техника, 98 кв.м, автоном. отопл., фильтра воды, подогрев пола. Тел. 095-167-75-16

• **4/5** эт. пан. дома, ул. 40л.Октября (ост.Мебельный), жил. сост., 57 кв.м, комн. см.-разд., с/у разд., балкон заст., окна во двор. Тел.0-95-167-75-16

• **4/9** эт. кирп. дома, центр, 62кв.м, комн. разд., м/пл.окна, нов. сантехн., кафель, стяжки, балкон, лоджия, жил. сост., возм. обмен на 1-комн.кв. с допл., 26500* Тел. 067-689-38-26

• **4/9** эт. кирп. дома, центр, 67кв.м, комн. разд., с/у совмещ., кухня 9кв.м., возм. обмен на 2-комн. кв., р-н центр, наг. часть. Тел.067-505-35-94

• **4/9** эт. кирп. нов. дома, центр, еврорем., 85/51/20кв.м, м/пл.окна, натяжные потолки, встр.мебель, комн. разд., рядом стоянка, с/маркет, школа, д/сад, остан. Тел.096-822-49-11

• **4/9** эт., центр, р-н Амстор, 62,6/44,8/6,6 кв.м, зал 20,8кв.м, ул. план., комн. разд., бойлер, дер. евроокна, в жил. сост. Тел.0-98-019-86-43 (от хозяина)

• **5** эт. кирп. дома, центр, хрущ 48 кв.м, в норм. сост., 25000*. Тел.0-96-459-74-13.

• **5** эт. кирп. дома, центр, хрущ., косм. ремонт. Тел.0-96-087-76-30.

• **5** эт., р-н Галактики, ул.Гагарина, 58кв.м., комн.см.-разд., кухня-студио, м/п окна, бр.вх. дверь, межкомн.двери, с/т поменяна, с/у в кафеле, счётч. хор./гор.вода, стяжка стен, евроремонт, 26500. Тел.067-308-52-01

• **5** эт., центр, «Киликия», 67кв.м, ремонт, все разд., м/пл окна, плитка, кондиц., не углов., срочно. Тел.097-669-41-49

• **5/14** эт. кирп. дома, речпорт, ул. план., студио + 2 спальни, рем., мебель, +гараж, 40000. Тел.067-743-59-89

• **5/5** эт. кирп. дома, р-н Спартака, 54/40/6кв.м, поменяны окна и дверь, без ремонта. Тел.0-97-974-10-53

• **5/5** эт. пан. дома, р-н Амстор., 60 кв.м., жил. сост., м/п окна, 20000. Тел. 067-304-3301

• **5/6** эт. нов. кирп. дома, ул.Жадова, парков. зона, 120/55/19кв.м, 2с/у, дизайн. еврорем., автоном.отопл., гардеробные, встр.кухня, мебель, техника, вид на парк, закрытый двор, ОСББ. Тел.097-381-80-74.

• **5/9** эт. блоч. дома, ул.Пролетарская, косм. рем., жилая, 2 балкона, кладовка, счётчики. Тел.067-545-44-70

• **5/9** эт. блоч. дома, центр, р-н рынка, 70 кв.м, комн. и с/у разд., жил. сост., 2 балкона. Тел.0-95-167-75-16

• **5/9** эт. блоч., дома, центр, р-н маг. «Желтый аэроплан», 67 кв.м, комн. см-раздел., два застекл. балкона, кап. рем. с/у, в хор. сост.Тел. 067-689-38-26

• **5/9** эт. кер./бет. дома, ул.1905 года, 71,5/41,6/7,6кв.м, комн. и с/у разд., 2 балкона, 2 кладовки. 3 окна смотрят на Днепр, косм. ремонт. Тел. 096-078-16-19

• **5/9** эт. кирп. нов. дома, центр, 130кв.м, кап. ремонт, мебель. Тел.067-887-18-66

• **6/9** эт. кирп. дома, центр, 65/45/8 м.кв., комн. разд., жилое сост. Тел. 067-983-95-10

• **6/9** эт. кирп. дома, центр, 67кв.м, комн. и с/у разд., м/пл. окна, нов.столярка, кондиц., бойлер. Тел.067-887-18-66, 096-28-28-515

• **6/9** эт. кирп. нов. дома, Советская, 147/83/21кв.м, ремонт 2013г., атоном.отопл., 2 с/у, видеонабл., закрытый двор. Тел.067-573-91-96

• **8/9** эт. нов. дома, центр, евроремонт. Тел.098-207-01-18

• **9/9** эт., центр, ул. Шевченко 67/40/10 кв.м, в хор. сост., большая кухня 10 кв.м, вид на Днепр. Тел. 067-959-63-63

2-кімнатні квартири

• **1/4** эт. кирп. дома, Молодёжный, ост.Аврора, 45/9кв.м, комн. разд., счётчики (газ, вода), в хор. сост., 13000, возм. обмен + моя допл., риелторам не беспокоить. Тел.0-68-353-35-60.

• **1/5** эт., Власовка пгт, комн. разд., в жил. сост. Тел.0-98-776-12-68.

• **2** эт., Светловодск г., центр, ремонт. Тел.0-98-776-12-68.

• **2-комн.** кв., пгт Власовка, комн. разд., срочно. Тел.0-97-615-43-87, 0-67-236-06-39.

• **2/2** эт. кирп. дома, Н.Галещина, в хор. жил. сост., кирп. гараж, погреб, сарай, огород, сад, 9000*. Тел.0-97-644-70-59.

• **2/2** эт. кирп. дома, Петровка, 50/34/5,2кв.м, комн. и с/у разд., жил. сост., газ. колонка, сч.газа, срочно, 11000. Тел.067-736-79-42, 099-448-328-18

• **2/2** эт., пгт Онуфриевка, центр. Тел.0-96-280-69-27.

• **2/5** эт. кирп. дома, ул.Мичурина, бам. проект, 53/8кв.м, комн. разд., евроремонт, встр. мебель. Тел. 068-358-78-31

• **2/5** эт., 1 Занасыпь, ул. план., 58/30/9кв.м, комн. см.-разд., жилое сост. Тел. 067-869-07-03

• **2/5** эт., г. Светловодск, ул. Строителей,4, чеш. проект, 50,4 кв.м, комн. разд., дверь двойная дуб., балкон застекл. Тел.0-67-850-86-11.

• **3/5** эт., 1 Занасыпь, 52/9кв.м, комн. и с/у разд., 2 м/пл окна, балкон заст., счётч. на воду, жил. сост., 15999.Тел.0-67-530-76-20.

• **4/4** эт. кирп. дома, Власовка пгт, 45,6/17/11,2кв.м, кухня 6,6кв.м, окна, кап. ремонт, балкон м/пласт., двери нов., с/у кафель, счётчики, или обмен на Кременчуг. Тел.0-50-142-00-27, 0-96-236-55-47.

• **4/5** эт. пан. дома, чеш. проект.,1 Занасыпь, 50.9/9кв.м., комн. и с/у разд., сост. жил., балкон застекл., обмен на 1комн., ул. план. Тел.067-505-35-94

• **4/5** эт., 1 Занасыпь, переплан. из 3-комн. кв.,65 кв.м, в отл. сост., 31000. Тел.0-98-357-24-34.

• **7/9** эт. блоч. дома, г.Комсомольск, ул. план., в хор. жил. сост., 54кв.м, комн. и с/у разд., или вар-ты обмена на дом в с.Песчаное. Тел.067-505-35-95

• **7/9** эт., 1 Занасыпь, жилая лоджия, автоном. отопление. Тел.0-98-569-51-58.

Крюків-Раківка

• **1/2** эт. кирп. дома, ул.Приходько, сталинка, 45/7кв.м, потолки 3м, комн. и с/у разд., окна во двор, 9500. Тел. 097-219-70-17

• **1/2** эт., Крюков, ост. Стадион, 44,1 кв.м, комн. разд., 9500. Тел.0-97-206-56-18.

• **1/2** эт., ул. Приходька, р-н стадиона, комн. и с/у разд., жил. сост., 44,7кв.м, 10000, или Ваши вар-ты обмена. Тел.067-304-33-01

• **1/4** эт., Раковка, косм. рем., м/п окна + реш., душ, с/у ремонт, 10000. Тел. 067-304-33-01

• **1/5** эт. блоч. дома, Раковка, 47 кв.м, жилой балкон 7,5 кв.м, м/пласт. окна, столярка, решётка, мет. вход. дверь, счётчики воды, трубы м/пласт., меблир. Тел.0-97-557-32-68.

• **1/5** эт. пан. дома, ул.Правобережная, 47/6кв.м, балкон заст. и утеплен, комн. и с/у разд., м/п окна, счет., брон. дверь. Тел. 098-275-04-03

• **1/9** эт. блоч. дома, ул. Манагарова, 52/28/7 кв.м. в жил. сост., срочно. Тел.0-63-600-30-46.

• **2/2** эт. кирп. дома, Раковка р-н шк.№22, 38кв.м, ремонт, рядом школа и садик, магаз., рынок. Тел.0-98-284-45-44, 0-96-216-90-07

• **2/2** эт. кирп. дома, Раковка, ул. Ново-Красноарм., комн. смеж., с/у отд. (без балкона), меблир., погреб, срочно, 6800. Тел.0-96-302-17-39.

• **2/2** эт., Крюков, кафель, межком. столярка, брон. дверь, м/пласт. окна, батареи, встр. кухня. Тел.0-67-585-58-58.

• **2/2** эт., Крюков. карьер, маршр.№12, 42,2кв.м, без рем., жил. сост., автоном. отопл., индив. канализ., с/у совм., нов. газ. котёл, мет. дверь, постр., 8200*. Тел.0-68-988-18-74.

• **2/2** эт., Раковка, 38.5/28.5/5кв.м, комн. смежн., м/пл окна, с/у совм., жил. сост., 10000*. Тел.097-769-73-10

• **2/9** эт. кирп. дома, Крюков, 50/27/8 кв.м, переплан. узакон., студио, ремонт. Тел.0-66-976-71-68.

• **3/5** эт. блоч. дома, ул. Красноармеймкая 46 кв.м, комн. разд., кладовка, м/пласт. окна, м/пласт. балкон, не угловая, 13500. Тел.0-67-710-19-56.

• **3/5** эт. кирп. дома, Раковка, ул. Школьная, комн. смеж., с/у разд., в жил. сост., подвал, пустая, все выписаны, срочно, докум. готовы, 10500. Тел.0-98-939-15-23.

• **4/5** эт. пан дома, Раковка, Развилка, р-н маг «Бджілка», 44,4 кв.м, м/п трубы, счётчики, в жил. сост., 12500. Тел. 096-006-43-78

• **7/9** эт. пан. дома, Крюков, ул.Приходько, 52/8кв.м, комн.разд, переплан., лоджия, балкон, м/п.окна, нов.столярка, стяжка, ламинат с/у - кафель, нов.сантех, встр.кухня, част.меблир. Тел.098-002-39-05

Молодіжний

• **1/2** эт. кирп. дома, Молодежный, 42 кв.м, без ремонта, жил. сост., срочно, 9000*. Тел. 067-499-75-37, 098-041-26-46

• **1/5** эт. пан дома, Г.Сталинграда, р-н шк №12, 44 кв.м, комн., с/у разд., м/пласт. трубы, счётчики. Тел. 068-358-78-31

• **1/5** эт. пан. дома, ост.Техучилище, 50/28/8кв.м, бам.проект, жил. сост. (заманена сантехника, проводка, м/п окна), комн. разд., балкон 6м утепл. Тел.097-435-75-04

• **1/5** эт., на Техучилище, 45/6 кв.м, в жилом сост., рядом ост., садик, школа, спорткомплекс, парк, недорого. Тел.096-066-60-02

• **1/9** эт. блоч. дома, Г.Сталинграда, 52/8кв.м, м/п окна, балкон заст., комн. и с/у разд., кладовка, стяжка стен, счет на воду, 16000. Тел.098-275-04-03

• **1/9** эт. блоч. дома, Г.Сталинграда, 54 кв.м., балкон, лоджия, м/п окна, новая столярка, кафель, встр. кухня, сост. хор. Тел. 067-887-18-66

• **1/9** эт. блоч. дома, Керченская (р-н шк. №12), 51кв.м, балкон заст., м/п окна, нов. вх.дверь, кафель в с/у, счетч. на воду (газ и отопл. - домовой счетчик). Тел.097-23-24-729

• **1/9** эт. блоч. дома, ост.Г.Сталинграда, 53/30/8 м.кв., жилое сост., комн. разд. Тел. 097-435-75-04

• **1/9** эт. кирп. дома, Керченская, 48/7,5кв.м, ул. план., комн. разд., балкон заст., ремонт, м/п окна, брон. дверь, с/у кап. ремонт., кондиц., срочно, 18500.Тел. 067-49-97-537, 0-98-041-26-46

• **10/10** эт. пан. дома. Молодёжный, 54 кв.м, в жил. сост., комн., с/у разд., рядом остан., магазины, школа. Тел. 067-604-27-76

• **2/2** цегл. буд., Молодіжний, Л.Українки вул., шк №12, без ремонту. Тел.0-97-831-33-75.

• **2/5** эт. кирп. дома, Молодежный, 44 кв.м, хор. сост., срочно, 11700. Тел.0-95-167-75-16

• **2/5** эт. пан. дома, Техучилище, р-н СШ№26, 47/6кв.м, комн. и с/у разд., м/п окна и балкон, кафель, кладовка, встр. кухня. Тел.067-535-61-91

• **2/5** эт., Молодежный, 46/29,5/6кв.м, жил. сост., м/пл окна, не углов., бронир. двери, срочно, недорого. Тел.097-461-46-11, 067-499-75-37

• **2/9** эт. блоч. дома, С. Армия, жил. сост., 51кв.м, окна во двор, рядом остан., срочно. Тел.096-066-60-05

• **2/9** эт. кирп. дома, Керченская, 48/7,5кв.м, ул. план., комн. разд., балкон заст., ремонт, м/п окна, бронир. дверь, с/у кап. ремонт., кондиционер, срочно, недорого. Тел.067-49-97-537, 0-98-041-26-46

• **2/9** эт. кирп. дома, Молодёжный, комн., с/у разд., с/у совм., кухня 8 кв.м, встр. мебель, отл. сост., рядом рынок, д/с, остан. Тел.0-98-284-45-44, 0-96-216-90-07.

• **2/9** эт. пан. дома, Г.Сталинграда, балкон, лоджия заст., жил.сост., 16500, или вар-ты обмена. Тел.067-505-35-94

• **2/9** эт., на С.Армии, 54кв.м, жил. сост., жилая лоджия, рядом школа, дет.сад. Тел. 097-435-75-04

• **3/5** эт. кирп. дома, Молодежный, рем., хор. сост., или обмен на 1-комн. + допл. Тел.067-505-35-95

• **3/5** эт. кирп. дома, на Молодежном, жилое сост., комн. разд., рядом остановка, речка, парк, школа, садик, супермаркет, срочно. Тел. 096-066-60-02

• **3/5** эт. кирп. дома, ост.Аврора, в жил. сост. нов. сант., м/пл. окна, нов. дверь. Тел.068-319-57-69

• **3/5** эт. пан. дома, ост.Техучилище 44/28/6 кв.м. ,в жил. сост., комн. смеж. Тел. 068-319-57-69

• **3/5** эт., Молодёжный, ул. Тельмана, без рем., срочно, 12500. Тел.0-98-623-89-83.

• **3/5** эт., пр.Леси Украинки, м/п окна, балкон утеплен, трубы, счетчики, срочно. Тел.068-358-78-31

• **3/9** эт. блоч. дома, Г.Сталинграда, 55 кв.м., балкон+лоджия, хор.сост., недорого. Тел.0-67-266-46-09, 0-95-481-47-33

• **4/5** эт. кирп. дома, Молодежный, 45/31/6кв.м, ремонт, окна пласт., натяжн. потолки, с/у в кафеле, комн. разд., не углов. Тел.098-382-18-19

• **4/5** эт. кирп. дома, Молодёжный, 44 кв.м, комн. смеж., в жил. сост. срочно, недорого. Тел. 067-887-18-66

• **4/5** эт. кирп. дома, Молодёжный, 44/28/6 м.кв., жилое сост., окна во двор. Тел. 097-435-75-04

• **4/5** эт., Аврора, без ремонта. Тел.096-536-11-53

• **4/5** эт., Молодёжный, еврорем. 2017 года, всё новое, быт. техн., франц. балкон. Тел 096-737-98-37

• **4/5** эт., на Молодежном, 45/28/6 кв.м., жилое сост., комн. разд., окна м/пл., заменены трубы, рядом остановка, школа, садик, речка. Тел. 096-066-60-01

• **4/5** эт., ул.Молодёжная, 45 кв.м, рем., балкон заст., м/пласт. окна, с/у плитка. Тел. 096-097-37-09

• **5/5** эт. кирп. дома, Аврора, жил.сост., 45/28/6кв.м, комн.разд., с/у совм., балкон заст., рядом д/сад, шк.№17, рынок, 12000*, возм. обмен на 1-комн.кв. в этом р-не: только 2эт. Тел.096-078-16-19

• **5/9** эт. нов. кирп. дома, квт 304, 56/8 кв.м, косм. рем., окна с видом на реку. Тел.0-63-600-30-46.

• **5/9** эт. пан. дома, С.Армии, 51/13кв.м, кап. рем., 23500, или обмен на дом в черте города, посредника не беспок. Тел.0-96-400-60-45.

• **6/9** эт. к/бет. дома, Молодежный, 50кв.м, ремонт, выровн.стены, потолки, нов. сантех., трубы, проводка, лоджия заст., рядом школа, д/сад, или обмен на 3-комн. в р-не Г.Сталинграда. Тел.096-078-16-19

• **6/9** эт. пан. дома, ост. Керченская, 50/28/9кв.м, комн. разд., хор. сост. Тел 097-435-75-04

• **6/9** эт. пан. дома, Сов.Армия, 52/9 кв.м, ремонт, м/п окна, нов. трубы, встр. кухня. Тел. 097-219-70-17

• **7/9** эт., Г.Сталинграда, кафель, межком. столярка, кондиц., брон. дверь. Тел.0-67-507-58-58.

• **8/9** эт. блоч. дома, Г.Сталинграда, р-н шк.№12, 55/28/7кв.м, комн., с/у разд., жил. лоджия, балкон, под ремонт, пустая, 16500. Тел.067-77-334-77.

• **9/9** эт. блоч. дома, С.Армии, 54 кв.м, кап. рем., недорого. Тел. 097-836-32-74

• **9/9** эт. кирп. дома, р-н В.Инетернационалистов, под ремонт, 16000. Тел. 067-505-3594.

• **9/9** эт., р-н С.Армии, ул. план., 52/40/8 кв.м, ремонт, м/пласт. окна, кладовка, плитка нов., с/у, ванная, комн. разд., 20000. Тел.0-96-341-80-52.

нагірна частина

• **1/2** эт. кирп. дома, нагор. часть, 37кв.м, рем., мебелью, быт. техника, сарай, погреб, огород, тёплая. Тел.067-136-04-03

• **1/2** эт. кирп. дома, ост.Аптека, 50кв.м, комн. разд., с/у разд., кухня 8,3кв.м, коридор 9кв.м, потолки 3м, перекрытие ж/б, решетки, бронир. дверь, жилое сост., 15500. Тел. 067-531-48-57

• **1/3** эт. кирп. дома, ул.Киевская, 45 кв.м, комн. разд., м/п окна, жилое сост., 13500, или обмен. Тел. 068-358-78-31

• **1/5** эт. кирп. дома, Гвардейская, р-н Толстого, 42/6кв.м, м/п окна, отд.выход с улицы, ролеты на входных дверях, возм.офис, магазин, срочно, 20000*. Тел. 067-499-75-37, 098-041-26-46

• **1/5** эт. кирп. дома, р-н Гвардейская, 45/6 кв.м, без ремонта, недорого. Тел.096-006-43-78, 068-358-78-31

• **1/5** эт. пан. дома, нагор. часть, ул. Ватутина, 48/30/6 кв.м, комн. смеж., в жил. сост., балкон, 14400, или обмен на гостинку + допл. Тел.0-96-155-17-28.

• **1/5** эт. пан. дома, ул. Московская, 45 кв.м, комн. смеж., м/пласт. окна, новая сантех., с/у кафель, в хор. сост. Тел. 067-689-38-26

• **1/5** эт., нагорная, 48/33/6кв.м., комн. и с/у разд., жилое сост., ОСББ. Тел.098-308-01-01

• **1/5** эт., ост. Московская, 48кв.м, комн., с/у разд., нов. трубы, нов. вход. дверь, счётч. воды, холод., газ.плита Gorenia, техника для кухни, балкон пристр. с погребом, 14777. Тел.0-67-530-76-20.

• **1/9** эт. кирп. дома, водоканал, 48 кв.м., р-н 5гимназии, м/п окна, вх. мет. дверь, м/п трубы, ламинат, стяжка потолков, балкон. Тел.068-358-78-31

• **1/9** эт. кирп. дома, нагор. часть, комн., с/у разд., в жил. сост., м/пласт., балкон, в хор. двор. Тел.067-545-44-70

• **2/14** эт. кирп. дома, пер. Г.Бреста, ул. план., комн. разд., 52/9кв.м, с/у разд., застекл. балкон, 2-клад. больш., выс. потолок, паркет, 20000. Тел.0-98-203-84-81 (от хозяина)

• **2/14** эт. кирп. дома, пер.Г.Бреста, ул.план., комн. разд., с/у разд., кухня 9кв.м, большой угл. балкон, 2кладовки, рядом стоянка, остан., д/с, школа, магаз., 20000*.Тел.096-937-82-07 Денис Олегович

• **2/5** эт. кирп. дома, водоканал, в жилом сост., срочно, 15500. Тел. 097-054-07-36.

• **2/5** эт. кирп. дома, Гвардейская. 70 кв.м, ремонт, встр. кухня, балкон заст., с/у в кафеле, комн. разд. Тел. 095-167-75-16

• **2/5** эт. кирп. дома, ост. Аптека, 48/28/6 кв.м, в норм. сост., недорого.Тел.096-776-79-72

• **2/5** эт. пан. дома, на Московской, комн. разд., 2 балкона, част. ремонт, счётч. воды и тепла, м/пл. окна. Тел. 097-564-36-26

• **2/5** эт. пан. дома, р-н лицея №5, 48/6кв.м, жил. сост., м/пл окна, мет. дверь, 17500. Тел.068-358-78-31

• **2/5** эт., ул.Московская, р-н шк №25, 45 кв.м, не угловая, м/пл. окна, с/у разд., балкон заст., косм. ремонт. Тел. 097-730-77-11

• **2/9** эт. блоч. дома, Мира, 55/29/7.5 кв.м, новая вх.дверь, пл/окна, жилая лоджия, 18500* Тел.097-974-10-53

• **2/9** эт. блоч. дома, ул. Мира, 54/28/7кв.м, окна на парк, жилая лоджия, окна на парк, или обмен. Тел.0-66-976-71-68.

• **2/9** эт. пан. дома, Г.Бреста, 56/7 кв.м, комн. и с/у разд., ремонт, с мебелью, жилая лоджия утеплена, столярка дерево, м/п окна, нов.проводка, стяжки. Тел.098-779-49-84

• **3/4** эт. кирп. дома, нагорная часть, 45/28/6 кв.м, комн. смеж., с/у совм., балкон заст., в жилом сост., 14500* или обмен на дом. Тел. 067-773-34-77.

• **3/5** эт. кирп. дома, водоканал, 45 кв.м, жил. сост., не угловая, торг, недорого. Тел. 097-836-32-74

• **3/5** эт. кирп. дома, водоканал, 45кв.м, не углов., жил.сост., част. трубы, вх.дверь, срочно. Тел.097-669-41-49

• **3/5** эт. кирп. дома, нагор. часть, 45/28/6кв.м, комн., с/у разд., балкон заст., в жил. сост., 15000*, или обмен на 2-комн. кв. на 1 эт. Тел.067-773-34-77.

• **3/5** эт. кирп. дома, нагор.часть, 46/29/6кв.м, окна во двор, не углов., нов.вх.дверь, хор. сост., срочно, недорого. Тел.0-97-461-46-11, 067-49-97-537

• **3/5** эт. нов. дома, водоканал, 70кв.м, автоном. отопл., комн. разд. Тел.097-357-37-27, 095-788-38-48

• **3/5** эт. пан. дома, водоканал, 44/30/6 кв.м, в жил. сост., не угловая. Тел.067-983-95-10

• **3/5** эт. пан. дома, Г.Бреста (5школа), 46/30/6м.кв., хор. сост., недорого. Тел.: 096-776-79-72

• **3/5** эт. пан. дома, р-н Новоивановского рынка, 47 кв.м, м/пласт. окна, нов. сантех., стяжки, в хор. сост., комн., с/у разд. Тел.0-67-689-38-26.

• **3/5** эт., на водоканале, 45/28/6 кв.м, ремонт, м/п окна, трубы, счетчики. Тел. 097-564-36-26

• **3/9** эт. пан. дома, ул.Мира, 55кв.м, комн., с/у разд., гардеробная, м/п окна, рамы, лоджия жил., стяжка потолков, столярка, нов. вх. дверь счётч. Тел.097-23-24-729

• **3/9** эт., нагор. часть, 52/8кв.м, балкон заст., ул.план, комн.,с/у разд., жил. сост., брон. дверь, м/пл окна, не углов., окна во двор, срочно, недорого. Тел.067-49-97-537, 0-98-041-26-46

• **4/5** пов., водоканал, 49 кв.м, кімн. розд., на дві сторони, лічильники води, газа. Тел.0-96-859-95-99.

• **4/5** эт. кирп. дома, водоканал, 44 кв.м, комн. без ремонта, недорого. Тел. 095-167-75-16

• **4/5** эт. кирп. дома, водоканал, жил. сост., комн. на две стороны, с/у разд., под ремонт, школа, садик рядом. Тел. 097-169-63-38

• **4/5** эт. кирп. дома, Московская, 44/28/6 кв.м, комн. разд., кап. ремонт, нов. проводка, встр. мебель. Тел. 067-604-27-76

Асоціація фахівців з нерухомості України
Світ НЕРУХОМОСТІ
nedvizhimost-ua.com
Свід. держреєстрації серії В02 № 298729 від 12.12.2006р.
т/ф 72-97-97
067-531-31-55
вул. Радянська, 24

1-кімнатні квартири

5/5 кирп. дома, центр, 30 кв.м, ремонт, пластик. Окна, хорошее жилое состояние, балкон застеклен. Тел. 050-230-04-22,096-471-45-00

2-кімнатні квартири

8/9 кирп. нового дома, Шевченко/Сумская, 69 кв.м, автономное отопление, евроремонт, мебель, бытовая техника, закрытый двор, 2 парковочных места. Тел.050-230-04-22, 096-471-45-00

3-кімнатні квартири

1/5 кирп.дома,центр,рядом парк,жилое сост., тел. 098-898-37-40, 050-694-95-44

5/9 нового дома,центр,98 кв.м., ремонт, тел. 098-898-37-40,050-694-85-44

4-кімнатні квартири

1-3/3 нового кирп. дома, 215 кв.м, гараж, личный дворик. Тел.050-230-04-22

3/5 кирп. нового дома, Жадова, автономное отопление,166,7 кв.м, комнаты раздельные, 2 сан. узла, гардеробная, стяжка пола, без внутренних работ,1 парковочное место с документами, консьерж, двор огорожен забором, автоматич. ворота, рядом парк, р. Днепр. Тел.050-230-04-22,096-471-45-00

Будинки

Краснознам.,1/2 дома,51 кв.м., глиноб. обл. плиткой, газ, вода, Тел.098-898-37-40

Участки

Участок, К. Потоки, 12 сот. приват. земли, возможно больше. Тел.050-2300422

Сов.Армия, 8 сот, приватизация,Тел.098-898-37-40

З.Космодемьянская ул., уч-к 7,3 сот. приват, дом старой постр., коммун. Тел.067-972-55-50, 067-531-31-55

агентство недвижимости **ЯРОСЛАВА**™ **ПРОДАЖА • ПОКУПКА** ЮРИДИЧЕСКОЕ СОПРОВОЖДЕНИЕ
Квартиры • Дома • Земельные участки Лиц. №403 от 29.09.2004г.
ул. 60 лет Октября, 69а, офис 10 *тел.: (096) 078-16-19*

2-кімнатні квартири

3/4 кирп. дом, Нагорная часть, 45/28/6 кв.м, комн. смеж., с/у совм., балкон заст., в жилом состоянии. 14500* или обмен на дом
Тел. 067-773-34-77

3-кімнатні квартири

5/6 эт. Нового кирп. Дома с парковочным местом, по ул. Жадова, Парковая зона, 120/55/19кв.м, два с/у, дизайнерский евроремонт с использование качественных материалов, автономн.отопление, гардеробные, встроен.кухня, мебель, техника. Вид на парк. Закрытый двор, евролифт, чистый подъезд, парковка, ОСББ. 113000*. Хороший торг.

Будинки

3-й гор. б-цы, дом гл/бит. обложен кирп., 60 кв. м, газ в доме, хоз. постр., гараж. Участок 6 сот. приват., огорожен забором. 23000.

Песчаное с., дом кирп., утепленный, обшит сайдингом, 65 кв.м. 4 комн., все удобст., с/у совм., бойлер, высокие потолки. Летняя кухня кирп. из 2х комн. с печным отоплением, новый кирп. сарай на 2 отделения 2010 г/п, 10 сот. приват. фруктовые деревья, малина, смородина. 22000*. Тел. 067-77-334-77.

Гаражі

Кирпичный гараж, 22кв, по ул. Московская, ближе к стоянке ДК Краз, с ямой и подвалом, погреб, стеллажи, свет, крыша перекрыта, метал.ворота, 6000*. Тел. 097-381-80-74.

АГЕНТСТВО НЕДВИЖИМОСТИ
«УДАЧА+»
ПОКУПКА, ПРОДАЖА, ОБМЕН, АРЕНДА НЕДВИЖИМОСТИ
ПОМОЩЬ С ПРОБЛЕМНЫМИ ДОКУМЕНТАМИ
ВЫКУП НЕДВИЖИМОСТИ С ДОЛГАМИ
ул. Первомайская 20а, офис 201
тел. +380672664609 Лариса
+380954815699 Евгений
Сайт www.uda4a.in.ua
ЗВОНИТЕ И МЫ ВАМ ПОМОЖЕМ!
(конультация по телефону бесплатна)

Куплю

Часть дома или квартиры в центре, в нагорной части, на Молодежном. Тел. 0-97- 027-26-59, 0-95-481-56-99

ул. Богаевского, 1/37
(40 лет Октября), ост. "Дормаш"
broker_kremen@bk.ru
(097) 730-77-11, (099) 502-00-62
Продажа Покупка Аренда недвижимости
Лидер АГЕНТСТВО НЕДВИЖИМОСТИ

1-кімнатні квартири

9/9 блочн. дома, Г.Бреста. Окна м/пл, частично с ремонтом, в комнате паркет, поменяна проводка. Балкон застеклен. Т. 096-937-82-07

2-кімнатні квартири

2/5 эт. дома, Московская, 45 кв.м.м, м/по, с/у разд, брон вход.дверь, косметический ремонт. 16500.

9/9 В. Интернационалистов, 52 кв.м. , комн и с/у разд., без ремонта. 17000.

4-кімнатні квартири

2/9 ул.1905г кирпич 78 кв.м ..Хорошие жилое состояние..Комнаты и с/у раздельно.. Балкон,.лоджия на 2 комнаты с видом на Днепр.096-659-65-55

Будинки

2-м Занасыпь, хор. жил.сост. , 3 комнаты смежно- проходные, высокие потолки. Все коммуникации в дом. С/у в кафеле. Новая крыша, 6 соток. Гараж, беседка. Уютный, чистый двор. 17500.

Вишневый, р-н 3-й горбольницы, 56кв.м, ремонт, удобства в доме, хоз. постройки, 8 соток приватизированной земли. 19000 .

304 кварт., общая 401 кв.м, жилая 170. Строительство окончено 2017 г. Все новое.10 соток Новый качественный забор. Рядом садик,магазины, остановка. 60000. Срочно. Т. 096-659-65-55, Марина

Недвижимость Кременчуга
Свид. №784017 от 19.08.2004
КОНСУЛЬТАЦИИ БЕСПЛАТНО
Тел. 067-553-11-00
ул. И. Сердюка, д.37/18, каб.№8 2 эт.

	Центр		Нагорная часть		Молодежный		Крюков/Раковка	
	ул.план.	хрущ.	ул.план.	хрущ.	ул.план.	хрущ.	ул.план.	хрущ.
1-комн.	17 500	13 500	15 000	12 500	13 000	11 000	12 000	10 000
2-комн.	24 000	17 500	22 000	16 500	18 000	13 500	17 500	13 000
3, 4-комн.	29 000	21 000	25 000	18 500	23 000	16 500	20 000	14 000
Новострой	14 500грн/кв.м		10 500грн./кв.м		9 500грн/кв.м		–	
Дом	от 28 000		от 10 000		от 10 000		от 8 000	

АГЕНТСТВО НЕДВИЖИМОСТИ СТАНДАРТ

096-822-49-11 • 067-604-27-76

Жилая и коммерческая недвижимость
• продажа • обмен
• покупка • аренда

1-кімнатні квартири

2/5 эт., кирп. дома, проспект Свободы (ост. Московская), 31/18/6,3м.кв., м/п окна, отличное состояние Тел.: 096-822-49-11

2/5 эт., кирп. дома, ост. Техучилище, 31/17/6м.кв., кафель, сантех, м/п окна, жилое состояние Тел.: 096-822-49-11

2/9 эт. кирп. дома, Новый дом. Центр. 51/22/11 м.кв. Автономное отопление. Не угловая. Ремонт, встроенная кухня. Тел. 067-604-27-76

4/5 эт. кирпичного дома. 18 м.кв. Жилое состояние. Заменены трубы, счётчики. Не угловая. 7900 Тел. 067-604-27-76

2-кімнатні квартири

2/9 эт. кирпичного дома. Центр. 50/28/7 м.кв. Капитальный ремонт, встроенная мебель, кондиционер. Комнаты раздельные, не угловая. Тел. 067-604-27-76

3-кімнатні квартири

1/5эт., кирп. дома, Ост. Водоканал, 50/38/6м.кв., жилое состояние, рядом остановка, школа, дет.сад, супермаркет Тел. 096-822-49-11

4/9эт., кирп. дом, Центр-Новострой, евроремонт, 85/51/20м.кв., вст. Мебель, комнаты раздельные Тел. 096-822-49-11

Будинки

3-х эт. котедж в Центре. 600м.кв. Три с/у, камин, тёплые полы, итальянский котёл, два гаража. 8 сот. приват. земли. Тел. 067-604-27-76

1/2Дома на 3-м Занасыпи, 3 раздельные комнаты, газ, свет, вода в доме. Недорого. Тел. 098-850-19-51

БИЗНЕС-ЦЕНТР агентство недвижимости

ОЦЕНКА НЕДВИЖИМОСТИ И ЗЕМЛИ

www.kbc.in.ua
ул. Шевченко, 26 (1-й эт.)
тел. 067-532-33-67
097-97-41-053 • 067-573-91-96

1-кімнатні квартири

Центр, 4/5 кирп., 32/17/6 кв.м, без ремонта, или обмен на 3х в центре.12500.

Чкалова, 9/9 кирп.дома, 38/20/8, ремонт, встроенная мебель или обмен на 2х в центре.

2-кімнатні квартири

Новострой в Центре по цене от 400 за кв.м

Мира, 2/9 блоч., 55/29/7.5, новая вх.дверь, пластик.окна, жилая лоджия.

Центр, р-н Набережной, 9/9 кирп, дом 2008г/п, 92/45/17, комн.разд., закрытый двор.

Автопарк, по ул. Кошевого, 6/9 нов.кирп. дома, 50/26/8, ремонт. 25000.

6/9эт. кирп., Центр, 53 кв.м, ремонт, встр. мебель

р-н Исполкома, 2/5 кирп., 45/30/6, ком. смежные, ремонт, с мебелью . 35000*

3-кімнатні квартири

1/6 нового кирп.дома, Г.Бреста, 95/49/20, отдельн.вход, автономн.отопление, хор. сост.

р-н Рынка, 2/5 кирп., 63кв.м., кухня-студия, ремонт, мебель и техника. 33000*

3/5 р-н ДК Краз, 50/30/6 комн. смежн-разд, жилое сост. 14000

4-кімнатні квартири

Центр, Красина, 6/9 кирп, 94/51/8.5, комнаты разд, из 5 комнаты 13м можно сделать гардероб.комн., кладовка в квартире и на этаже, без ремонта, 2 балкона. Счетч. на тепло в подъезде, или обм. на 1о или 2х с доплатой.

МІСЬКА НЕРУХОМІСТЬ

ПОМІЧ У РЕАЛІЗАЦІЇ ПРОБЛЕМНИХ КВАРТИР

вул. Софіївська, 80/13 (колишня Чапаєва, зуп. «Спартак»)
т. 098-296-36-93

Св. АФ АН України №16-012 від 15.05.07р.

1-кімнатні квартири

2/5 эт. кирп. дома, Центр (Первомайская), 30/17/6,2 кв.м., б/б, или обмен на 2-х. комн. Недорого Тел.067-689-38-26

1/5 эт. пан. дома, Г.Сталинграда (р-н 12 шк), 31/17/6 кв.м., м/п окна, ремонт Тел. 067-887-18-66, 096-282-85-15

2-кімнатні квартири

3/9 эт.пан.дома, ул. Мира, 55 кв.м, комн., с/у разд.,м/п окна, рамы, лоджия жилая, стяжка потолков, гардеробная, столярка, новая вх.дверь, счётчики. Тел. 097-23-24-729

4/9 эт. блоч. дома, Гвардейская, 52 кв.м, балкон и лодж. заст., жил. сост. Недорого. Тел. 096-28-28-515

3-кімнатні квартири

4/9 эт.кирп.дома, Центр, 62 кв.м, комн. разд., м/пл.окна, новая сантехника, кафель, стяжки, балкон, лоджия, жил.сост., 26500* Тел. 067-689-38-26

2/6 эт.нов.кирп.дома, Центр, 174/114,7/16,8 кв.м, автономное отопление, комн.разд., 2 с/у, 2 балкона, счётчики воды, газа, капит.ремонт, м/пл.окна, мет.дверь, отличное жилое состояние Тел.067-736-79-42, 099-448-38-18

8/9 эт. кирп. дома, Центр,60 кв.м.,кухня 9 кв.м., комн. разд., м/п окна, кондиционер, стяжки.Состояние хорошее Тел. 067-887-18-66, 096-282-85-15

5 эт. кирп. дома, Водоканал, 56 кв.м., комн. смежно-разд., состояние хорошее Тел. 098-296-36-93, 067-887-18-66

Будинки

Реевка, дом кирп., ост. Кооперативная, 52 кв.м, 3 комн, центр. водоснабжение, газ в доме, без ремонта. 12 сот. земли, хоз. постр. 14500 Тел. 096-28-28-515, 098-296-36-93

101 Квартал

Агентство недвижимости
Свидетельство серия В №190258, от 18.01.2006

МЫ ПОМОЖЕМ ВАМ купить, продать, снять, сдать в аренду, подобрать вариант обмена, а также помощь в оформлении документов любой сложности. ЮРИДИЧЕСКАЯ КОНСУЛЬТАЦИЯ.

квт. 101, д.10А (ост. "Электростанция") т. 068-704-01-01, 067-531-19-77

1-кімнатні квартири

Центр. 1эт. , евроремонт, автономка

Центр, 5/5 кирп , жил.сост.

2-кімнатні квартири

Центр, кирп., 4/4, сталинка, евроремонт, нов.

Центр, 4/5 кирп., жил.хор. Сост.

Центр, 1/9 кирп., отличн.жил.сост.

Центр, 1/5 панель, окна, трубы нов., жил. сост.

Нагорн.,9/9 отл..жил.сост., 14500.

3-кімнатні квартири

Центр 3/5, евроремонт , ремонт, мебель

Будинки

Каменные Потоки, 60 м, отл.сост., 60 сот приват, 11000.

Малая Кахновка, 100 м , 2 эт., земли 29 сот приват.

Кривуши, 170 м , 17 сот, евроремонт.

Кривуши домик +20 сот под постройку.

«VICTORIA» ЦЕНТР НЕРУХОМОСТІ

Оренда. Продаж. Терміновий викуп.

вул. І. Мазепи (Бутиріна), 45а, оф. 1, т. 096-006-43-78, 099-256-22-78

Свід. АВ 465851 от 08.08.13р.

1-кімнатні квартири

4/9 кирп нов. дома, ул, Большая набережная ,48 кв.м, автоном. отопл, стяжка, кафель, м/п окна. Тел.096-006-43-78

2- кімнатні квартири

1/9 кирп.дома, центр, ул. И. Мазепы, улучш планировки , комн и с/уз разд, балкон застекл, стяжка, косм. рем. 098-002-39-05

4/5 пан. дома, Раковка, р-н магазина «Бджілка», 44, 4 кв.м, жил. сост.,м/п трубы. счетчики. 12500 Тел.096-006-43-78

4/5 просп Леси Украинки, 45 кв.м, м/п окна и балкон, трубы, счетчики. Тел. 068-358-78-31

3-кімнатні квартири

4/9 кирп.дома, Водоканал, 64 кв.м, кухня 9,5 кв.м, все комнаты раздельные, перепланировка, встр. мебель, евроремонт, балкон, лоджия, ламинат, бойлер 098-002-39-05

4/5 кирп.дома, ДК Краз, 90 кв.м. студия, две спальни, гардеробная, два балкона, евроремонт 098-002-39-05

3/5 Молодежный, 56/39,2/7, комн разд, с/уз разд, чешский проект, без ремонта. Срочно. Цена 12000. тел. 068-358-78-31

Будинок

Водоканал, дом 180 кв.м., 2007 года, 2х этажный, евроремонт, 6 комнат, 2 с/узла, гараж, 6,5 сот. приват земли Тел.068-358-78-31

• **4/5** эт. кирп. дома, ул. Киевская, 44 кв.м, комн. разд., новая сантехника, без рем. Тел. 067-887-18-66

• **4/5** эт. кирп. дома, ул. Киевская, комн., с/у разд., в жил. сост., 14500. Тел.098-308-01-01

• **4/5** эт. пан. дома, водоканал, 48 кв.м, комн. см.-разд., част. ремонт, балкон заст. Тел.0-67-266-46-09, 0-95-481-47-33

• **4/5** эт. пан. дома, на Бреста, хор. жилое сост., окна, счетчики, балкон заст., не угловая. Тел.067-983-95-10

• **4/5** эт., водоканал, ремонт, м/пл окна, нов. вх. дверь. Тел.067-505-35-94

• **4/5** эт., Г.Бреста, р-н горгаза, 45кв.м., комн. разд., с/у совм., кафель оббит, трубы, стояк, балкон заст., утеплена, окна евроброус, бронир. дверь, жилое сост. Тел. 067-308-52-01

• **4/5** эт., по ул.Московской, 46/36/7 кв.м., заменены окна, сантехника, кондиц., 17000. Тел.067-136-04-03

• **4/9** эт. блоч. дома, квт 101, 55/28/7 кв.м, комн. и с/у разд., жилая лоджия, балкон, с ремонтом, возм. обмен на 3-комн.+ наша доплата. Тел. 067-77-334-77.

• **4/9** эт. кирп. дома, нагор.часть, водоканал, 52 кв.м, косм. рем., кафель, м/п окна, балкон заст., окна во двор. Тел.0-67-266-46-09, 0-95-481-47-33

• **4/9** эт. нов. кирп. дома, бул.Автокразовский, 60/30/11,5кв.м, без внутр. раб. Тел.067-573-91-96

• **5/5** эт. кирп. дома, водоканал, 47/30/6кв.м, част. м/пл окна, счетч., не углов. Тел.067-545-44-70

• **5/5** эт. кирп. дома, Гвардейска, 44кв.м, м/п окна. бронир.двери, косм. рем., с/у кафель, нов.сантех., натяж.потолок, отл. сост., встр. кухня, срочно, недорого. Тел. 067-499-75-37, 098- 041-26-46

• **5/5** эт. кирп. дома, Гвардейская, жилое сост. Тел. 097-435-75-04

• **5/5** эт. кирп. дома, ул. Московская, рядом остан. (по направл. центр), 1 комн. (зал) ремонт, в норм. сост., комн., с/у разд., 15500. Тел.0-68-333-99-36.

• **5/5** эт. пан. дом, нагор. часть, без ремонта, в жил. сост., 49/6 кв.м, комн., с/у разд., балкон заст., 12000. Тел. 096-078-16-19.

• **5/5** эт. пан. дома, 45/6кв.м, Г.Бреста, р-н МЖК, жил. сост., 13500. Тел.0-96-400-60-45.

• **5/5** эт. пан. дома, ДК Краз, 47/33/5 кв.м, ремонт, комн. разд., рядом ост., магаз. Тел.097-974-10-53

• **6/9** эт. кирп. нов. дома, автопарк по ул.Кошевого, 50/26/8кв.м, ремонт, 25500. Тел.0-67-573-91-96

• **7/9** эт. кирп. дома, нагорная, ул.план., без ремонта, недорого. Тел.097-662-41-80

• **7/9** эт. кирп. дома, ул.Киевская, жил. сост., кухня 8кв.м, ул. план., 17500. Тел.067-881-17-26

• **7/9** эт. кирп. нов. дома, Автопарк, 50 кв.м, еврорем., большая лоджия, ванная, встр. кухня, 22000. Тел.0-67-532-39-11.

• **8/9** эт. блоч. дома, Мира, 54/29/7.5кв.м, без рем., нов. вх. дверь, счетч., лоджия, кладовая возле лифта. Тел.067-532-33-67

центр

• **1** эт., ул. Ленина, центр, 42,8/27,6кв.м, еврорем., встр. мебель, м/пласт. окна, душ. кабина, газ. колонка гор. вода, дорого. Тел.0-67-503-38-05.

• **1/3** эт. кирп. дома, сталин., рем., 55/8кв.м, с/у совм.,, закрыт двор, или Ваши вар-ты обмена. Тел.067-505-35-94.

• **1/3** эт. кирп. дома, центр, р-н роддома, 44 кв.м., кухня 6 кв.м., жилое сост., без балкона, газ. колонка, 18500. Тел. 050-698-70-30

• **1/4** эт., центр, встр.кухня, шкаф-купе, бойлер 50л, совм. с/у, счётч., утепл., 47,1/29,2/8,9кв.м, выс.стен - 2,80, кап.ремонт, жил.сост., 25000*. Тел.0-97-514-04-04

• **1/5** эт. кирп. дома, бул. Пушкина, без ремонта.Тел.067-545-44-70

• **1/5** эт. кирп. дома, бул. Пушкина, парковая зона, под ремонт, возм. под офис, магаз. Тел. 067-308-52-01

• **1/5** эт. кирп. дома, ул. Бутырина, в хор. жил. сост., возм. под офис, или обмен, вар-ты Тел.067-308-52-01

• **1/5** эт. кирп. дома, центр, 45/28/6 кв.м, в жил. сост., комн. разд., решётки, рядом остан. транспорта, площадь. Тел 096-066-60-01

• **1/5** эт., Халаменюка, 46кв.м, не угловая, жил. сост., бронир.двери, срочно, 15000. Тел. 067-499-75-37, 098- 041-26-46

• **1/5** эт., центр, 48,5 кв.м, выс. цоколь, счётчики, незаконч. ремонт, рядом парк, р. Днепр, магаз., или обмен на ч/дом, вар-ты. Тел.0-68-155-79-98.

• **1/9** эт. кирп дома, центр, ул. план.,ул. И. Мазепы, 50/7,3 кв.м, комн., с/у разд., балкон застекл., стяжка стен, косм рем., нов. канализ., косм рем. Тел..098-002-39-05

• **1/9** эт. кирп. дома, р-н маг.Ж.Аэроплан, ост. Красина, мебель, быт. техника, рем. 2011г., окна, нов. трубы, стояк до 4 эт., подвал, срочно. Тел.067-308-52-01 Кирилл

• **1/9** эт. кирп. дома, р-н маг.Ж.Аэроплана, 47,3кв.м, с мебелью, быт.техника, м/пл. окна, в хор. сост., кондиц., бойлер. Тел.0-50-197-64-96, 0-68-991-46-40 зв. с 10.00 до 18.00.

• **1/9** эт. кирп. дома, центр, р-н Бутырина, 50кв.м., без рем., возм. под офис. Тел.067-532-33-67

• **1/9** эт., ул. план., Красина, м/пласт. окна, комн., с/у разд., жил. сост., балконом. Тел.067-743-59-89

• **2/12** эт. нов. дома, р-н речпорт, свобод. планировка, 101кв.м, летняя терраса 69кв.м, вид на парк, дом сдан в эксплуат, докум.готовы, стоимость 800 за 1кв.м. Тел.0-50-777-74-60.

• **2/3** эт., ул.Троицкая, сталинка, 48 кв.м., автоном. отопл., кухня-студио, ремонт. Тел.067-573-91-96

• **2/4** эт. кирп. дома, центр, 44/6 кв.м, не угловая, в жил. сост., недорого. Тел.0-67-909-95-11.

• **2/4** эт., ул. Бутырина, р-н Шевченко-Пролетарской, без рем., комн. смеж., возм. преплан., балкон заст., два окна выходят во двор, одно на ул.Бутырина, 15500. Тел.096-937-82-07

• **2/4** эт., центр, ул. Соборная, 32/29, комн. разд., м/пласт. окна, брон. дверь, газ. счётчики, газ. колонка, 23000*. Тел.0-96-099-96-66.

• **2/5** эт. кирп. дома, центр, р-н парка, 45 кв.м., ремонт, м/п окна, кафель, встр. мебель. Тел.0-95-167-75-16

• **2/5** эт., в центре, 47/31/6 кв.м., в жилом сост., не угловая, поменяны м/п окна, счётч., рядом остановка, супермаркет, школа, садик. Тел. 096-066-60-02

• **2/5** эт., центр, жил. сост., не угловая, окна во двор, срочно, недорого. Тел. 067-499-75-37, 098- 041-26-46

• **2/9** эт. пан. дома, центр, с жилой лоджией, 54 м.кв., хор. сост., м/п окна. Тел. 067-959-63-63

• **3/3** эт. кирп. дома, сталинка, центр, Шевченко, 59кв.м, кухня-студия-26кв.м, евроремонт, обмен с доп. (дом, дача, авто, участок). Тел.067-505-35-95

• **3/5** эт. кирп. дома, р-н ЗАГС, ул. план., м/пласт. окна, балкон заст. Тел. 067-505-3495

• **3/5** эт. кирп. дома, р-н Спартак, 46кв.м, косм.ремонт, счетч. воды, м/пл.окна, балкон, встр. кухня, прихожая, спальня, техника. Тел.067-530-95-93

• **3/5** эт. кирп. дома, ул. Пролетарская, 55/40 кв.м, ремонт, не угловая, тёплая, светлая, счётчики на всё, кондиц. Тел.0-96-434-19-25.

• **3/5** эт. кирп. дома, центр, 45/28/6 кв.м, под ремонт. Тел.067-983-95-10

• **3/5** эт. кирп. дома, центр, р-н ЗАГС, 54 кв.м., с/у разд., м/п. окна, нов.вх. дверь, или вар-ты обмена Тел. 067-505-35-94

• **3/5** эт. кирп. дома, центр, ул.Пролетарская, углов., окна в сторону сквера Бабаева, жил. сост., част.трубы, вх.дверь, срочно. Тел.097-669-41-49

• **3/5** эт., ул. Бутырина, комн. разд., кондиц., с/у совм., 19500. Тел.0-98-243-91-52.

• **3/9** эт. кирп. дома, Центр, еврорем., 68 кв.м, автоном. отопл., кухня, быт. техника, закрытый двор. Тел 067-530-95-93

• **3/9** эт. кирп. дома, центр, ул.Троицкая (Красина), ул.план., рем., комн. разд., 52кв.м, с/у разд., или обмен на 1-комн. кв., ул.план. Тел.067-505-35-94

• **4/5** эт. кирп. дома, ул.Небесной Сотни, 56/7кв.м, м/п окна и балкон, кап.ремонт, с/у совм., нов. сантехн., проводка, кухня столовая, спальня. Тел.067-535-61-91

• **4/5** эт. кирп. дома, центр, 45/28/6 кв.м, хор. жилое сост., мпо, встр. кухня, срочно. Тел.067-983-95-10

• **4/5** эт. кирп. дома, центр, комн. смеж., 44 кв.м, м/пласт. окна, новая входная дверь, в жил. сост., срочно,15500. Тел. 067-887-18-66

• **4/5** эт. кирп. нов. дома, ул.Троицкая, автоном.отопл., 80кв.м, 2комн., кухня ос залом 30кв.м, нов.еврорем. (никто не жил), панорамн.окна, стяжка пола, разводка эл-ки, лоджия, закрытый двор. Тел.096-078-16-19

• **4/5** эт. нов. кирп. дома, центр, 2015 г/п, автоном. отопл., 78 кв.м, тёплый пол, проводка, стяжка, балкон, лоджия, закр. двор, 40000. Тел.0-96-111-48-48

• **4/5** эт. пан. дома, ул.Гагарина, 44/6кв.м, с/у совм., комн. разд., под рем., или Ваши вар-ты обмена. Тел.067-505-35-94.

• **4/5** эт. пан. дома, центр, 45/28/6кв.м, хор. жил. сост., недорого. Тел.067-983-95-10

• **4/5** эт., ул. Советская, комн., с/у разд., в жил. сост.Тел.067-545-44-70

• **4/5** эт., центр, 46/6кв.м, в хор.жилом сост., поменяны м/пл окна, нов.вход.дверь, встр. кухня, перепланир.кухня-студио, плитка нов., стяжка, нов.проводка, окна во двор. Тел. 096-066-60-02.

• **4/5** эт., центр, бул.Пушкина, хрущ., 44 кв.м., жил.сост., 16500. Тел. 067-505-3662.

• **4/5** эт., центр, жил. сост., комн. и с/у разд., балкон заст., нов. вх. двери. Тел. 097-221-28-07

• **4/9** эт., центр, ул.план., 51/30/8кв.м, хор. сост., м/пл окна и балк. блок, не углов., балкон и лоджия заст., комн. и с/у разд., срочно, недорого. Тел.0-97-461-46-11, 067-49-97-537

• **5/5** пов., вул. Гагаріна, центр, лічильники на воду, газ, м/пласт. вікна, кондиц., мебльована частково, ТВ, інтернет, 45,71/29/6 кв.м, без посередників, 17000. Тел.0-67-741-77-08 (от хозяина)

• **5/5** эт. кирп. дома, ул. Красина, 48/30/6кв.м, комн. разд., ремонт, м/пласт. окна, кухня-студио, кафель в ванной, подвес. потолки, 20500, или обмен на 1-комн. кв.+допл.Тел.0-96-155-17-28.

• **5/5** эт. кирп. дома, ул.Гагарина, 43 кв.м, косм. рем., комн. смеж., недорого. Тел. 097-836-32-74

• **5/5** эт. пан. дома, на Первомайской, 45/30/6кв.м, жил. сост., 13900. Тел.067-604-27-76

• **5/5** эт., ул.Первомайская, р-н рынка, без ремонта,12000. Тел.067-963-68-61

• **5/5** эт., центр, 54,0 кв.м, ремонт, мебель. Тел.0-96-180-74-55.

• **5/5** эт., центр, без ремонта,14000.Тел.067-136-04-03

• **5/5** эт., центр, комн., с/у разд., м/пласт. окна, ремонт, плитка. Тел.067-545-44-70

• **5/5** эт., центр, комн., с/у разд., м/пласт. окна, ремонт, плитка.Тел.067-545-44-70

• **5/5** эт., центр, ул.Первомайская, без ремонта, окна во двор, не углов., срочно. Тел.097-669-41-49

• **5/9** эт. блоч. дома, центр, р-н парка, 55 кв.м., жил. сост., комн. и с/у разд., балкон + лоджия. Тел. 095-167-75-16

• **6/9** эт. блоч. дома, Жадова, 55/28/8кв.м, жил. сост., мебель, кондиц., бойлер, хор. жил. сост. Тел.097-435-75-04

• **6/9** эт. блоч. дома, центр, 56кв.м, комн. и с/у разд., балкон и лоджия, кладовая. Тел.097-357-37-27, 095-788-38-48

• **6/9** эт. кирп. дома, центр, 2012 г/п, 86 кв.м, комн. разд., гардеробная, еврорем., встр. кухня, шкафы-купе, 60000. Тел.0-96-111-48-48.

• **6/9** эт. кирп. дома, центр, р-н маг.Керама, 53 кв.м, ремонт, встр. мебель. Тел. 067-532-33-67

• **6/9** эт. кирп. нов. дома, ул.Советская, 82/16кв.м, ремонт, встр. мебель, балкон, закрыты двор, автон. отопл. Тел.067-535-61-91

• **9/9** эт. кирп. дома, центр, р-н набережной 2008 г/п, 92/45/17кв.м, комн. разд., закрытый двор. Тел.067-532-33-67

• **М/с** 2/5 эт., ул.Шевченко, 21кв.м, жил. сост., гор. вода. Тел.067-186-96-20

1-кімнатні квартири

• **1** эт., Власовка, 36кв.м, центр, рядом ост., маг., рынок. Тел.0-97-615-43-87.

Продам мастерскую с оборудованием и материалами для работы. Ремонт обуви и изготовление ключей. Рассмотрю любые варианты. Т. 096-823-33-03, 098-486-46-46

Продажа квартир от застройщика, сдача в экспл. 12.2016 г. Центр, ул. К. Маркса, 5. Т. 050-888-68-27, 068-854-75-05

Киоск

Продам, размеры 2,5*2,0, металлопластиковые окна.
т.(099) 650-7277

ЩОТИЖНЯ НАС ЧИТАЄ 60 860 ЧОЛОВІК
За даними компанії TNS Ukraine

Продам ферму (лошади, овцы, коровы, куры, гуси, индюки). Возможна продажа только животных. Т. 050-34-69-125

Ялынци с., действующее придорожное кафе с оборудованием. Недорого! Т. 067-963-68-61

Продам: ул. Бутырина, кафе с оборудованием, 56 кв.м. Можно под офис, салон. Т. 067-743-59-89

Продається магазин в с. Кривуші, вул. Б. Хмельницького, №66. Т. 096-205-94-07

• **2/5** пов., Власівка, 35/18кв.м, с/у розд., балкон заскл., центр, поруч зупинка, ринок, школа. Тел.0-93-891-06-56, 0-96-290-48-67.

• **4/5** эт. кирп. дома, 3 Занасыпь, ул. Мичурина, 31 кв.м, с/у совм., балкон заст., в жил. сост., пустая, докум. готовы, 7500. Тел.0-96-111-48-48.

• **4/5** эт., 3 Занасыпь, част. меблир., ремонт. Тел.0-97-068-25-37

• **4/9** эт. кирп. нов. дома, 1 Занасыпь, 48 кв.м, кухня 15 кв.м, автоном. отопл. м/пласт. окна, стяжка, с/у кафель, нов. сантех. Тел. 096-006-43-78

• **5/5** эт. кирп. дома, Власовка, 38кв.м, жил. сост., тех. эт. Тел.0-97-615-43-87, 0-67-236-06-39.

• **5/5** эт., Власовка, 35,4кв.м. Тел.0-96-242-82-43.

• **8/9** эт. кирп. дома, р-н 3 Занасыпи, 29кв.м, без кап.ремонта. Тел.0-97-556-53-70.

• **9/9** эт., г.Горишни Плавни (Комсомольск), ул.Добровольского, гост., 20,5/12,5кв.м, 5000. Тел.0-67-535-46-01.

• **М/с,** 1 эт., г.Светловодск, без ремонта, 4000. Тел.0-96-079-27-73.

Крюків-Раківка

• **1/5** эт. пан. дома, ул.Манагарова, р-н поликлиники, 32 кв.м., м/п окна, стяжка стен, линолеум, нов. сантех., кафель. Тел. 098-002-39-05

ПрАТ «КРЮКІВБУДТЕХМОНТАЖ» РЕАЛІЗУЄ

1, 2, 3-кімнатні квартири, 4-кімнатні дворівневі та нежитлові приміщення
на 1-ому поверсі в 10-ти поверховій новобудові
по вул. Лейтенанта Покладова, 29/42
(на розі вулиць (колишня назва: Карла Маркса - Красіна))

- ☑ Індивідуальне, економне поквартирне опалення (за бажанням система тепла підлога)
- ☑ Фасадне утеплення
- ☑ Вільне планування
- ☑ Відкрита парковка для автомобілів
- ☑ Огороджена прибудинкова територія

www.kbtm.in.ua
067-767-99-83
дозвіл на будівництво № ІУ 112180790161

• **1/5** эт., по ул.Г.Манагарова, бам.проект, 35кв.м, не угловая, ремонт, на всё счётч., част. меб., решетки, срочно, 13500*. Тел.0-67-718-02-88.

• **1/9** эт. кирп. дома, Приходько (за мостом), 35/19/8кв.м, обыч. сост., 1 окно пласт., балкон, 10500. Тел.0-96-155-17-28.

• **3/3** эт., Крюков, ул.Приходько, д.33, сталинка, 38/19/7кв.м, жил. сост., возм. обмен на жильё в г.Киев с моей допл. Тел.0-67-530-76-55.

• **3/9** эт., Раковка, част. ремонт, помен. окна и трубы, без посред. Тел.0-95-439-80-04 (от хозяина).

• **4/9** эт. кирп. дома, Л.Днепрова, 30/15/6кв.м, ремонт. Тел.067-532-33-67

• **4/9** эт. кирп. дома, по наб.Л.Днепрова, 29кв.м, кап.ремонт, не угловая, встр.мебель, спут.ТВ, кап.балкон, счётчики, срочно, 11800*. Тел.0-97-307-89-05.

• **5/9** эт. кирп. дома, Раковка (Л-та Днепрова), 36/18/7 кв.м, комн. с нишей, с/у совм. Тел.098-002-39-05

• **7/9** эт. блоч. дома, Раковка, 36/18/7 м.кв., жилое сост., счетчики, трубы. Тел. 067-959-63-63

• **7/9** эт. кирп. дома, р-н Крюковского моста, ул. Сербиченко, 37 кв.м, ниша, м/п окна, балкон заст., нов. вход. дверь. Тел.098-002-39-05

• **М/с,** Крюков, р-н моста, 4/5 эт. дома, комн. 18 кв.м, м/пласт. окно, в хор. сост., 3300. Тел.0-96-155-32-97.

Молодіжний

• **1/10** эт., Молодёжный, ул. план., ремонт, м/пл. окна, кондиц., бойлер, мебель, кухня, балкон.Тел.067-545-44-70

• **1/5** эт. кирп. дома, Молодежный, пр.Л. Украинки, 30/17/5 кв.м., стяжка, стен., нов. межкомн. двери, 9000. Тел. 097-219-70-17

• **1/5** эт., пивзавод, 31/16/6кв.м, большой жил. пристр. балкон, ремонт, недорого. Тел.097-435-75-04

• **1/9** эт. кирп. дома, Молодежный, ул. В. Интернационалистов, 40/20/8 кв м, с/у совм., балкон заст., жилое сост. Тел. 096-078-16-19.

• **1/9** эт. пан. дома, Карнаухова, 40 кв.м, ремонт, кафель, м/п окна, балкон заст. Тел. 095-167-75-16

• **2/3** эт. кирп. дома, ул. Молодёжная, 28 кв.м, не угловая, м/пласт. окна, мет. вх. дверь, нов. трубы, батареи, шкаф-купе, в жил. сост., недорого.Тел. 067-689-38-26

• **2/3** эт. кирп. дома, ул.Молодежная, 28/14/6кв.м, брон. дверь, косм. рем. в комнате, счет. на воду, 8000. Тел. 098-027-22-88

• **2/5** эт. кирп. дома, Г.Украины, 32/17/6кв.м, нов. брон. дверь, новая сантех., кафель, трубы нов.,счётчики на всё, столярка. Тел 096-097-37-09

• **2/5** эт. кирп. дома, Молодёжный, 30/15/6кв.м, част. м/пл. окна, хор. жилое состояние. Тел 097-435-75-04

• **2/9** эт. кирп. дома, Г.Сталинграда, 37/19/8 кв.м., без ремонта, с нишей. Тел.0-95-167-75-16

• **3/3** эт. кирп. дома, Молодёжная, 22/5кв.м, без балкона, жил. сост., 7000 + оформление, посредникам не беспокоить. Тел.0-96-400-60-45.

• **3/5** эт. кирп. дома, Молодёжный, 31 кв.м, ремонт, м/п окна, с/у кафель, балкон застеклен, рядом остановка, магазины. Тел.0-67-266-46-09, 0-95-481-47-33

• **3/5** эт. кирп. дома, ост.Аврора, 34/17/7,8м. кв., трубы, сантех., м/п окна, м.дверь, стяжка, хор. сост., недорого. Тел. 096-822-49-11

• **3/5** эт. кирп. дома, ост.Техучилище, 30/18/5кв.м, жил. сост., недорого. Тел.068-319-57-69

• **3/5** эт., Молодежный, косм. рем., нов. двери, нов. сантехн., рядом садик и школа, балкон заст., м/п окна. Тел.097-169-63-38

• **3/5** эт., Молодежный, переплан., ремонт, не угл., рассмотрим вар-ты обмена (дом, дача, авто и тд.). Тел.067-505-35-95

• **3/5** эт., Молодёжный, 31/18/6 кв.м, не угловая, срочно, окна во двор, рядом остан., срочно, недорого. Тел. 097-461-46-11, 067-49-97-537

• **3/5** эт., на Г.Сталинграда, 35/8кв.м., в жилом сост., поменяно м/п окно и балконный блок, рядом остановка, садик, школа, супермаркет. Тел.096-066-60-02

• **3/5** эт., р-н Молодёжного, 32/16/7кв.м, ремонт, подогрев пола. Тел.0-97-435-75-04

• **3/9** эт. кирп. дома, Молодежный, Г.Сталинграда, 40кв.м, комн. с нишей, с/у совм., с полным еврорем., возм. обмен на 2-комн. кв. в этом р-не. Тел.096-078-16-19.

• **3/9** эт. кирп. дома, Молодёжный, 24 кв.м, в жил. сост., 8500. Тел.067-887-18-66

• **4/5** эт. кер/бет. дома, Молодёжный, 32 кв.м, без рем., балкон заст., 10500 Тел. Тел.097-357-37-27, 095-788-38-48

• **4/5** эт. кирп. дома, Аврора, 33/18/8кв.м, ремонт, рядом садик, школа, с/маркет, остан. транспорта. Тел.096-066-60-02.

• **4/5** эт. кирп. дома, Молодежный, 32/18/6кв.м, жилое сост., м/пл. окна, мет. дверь, недорого. Тел 096-776-79-72

• **4/5** эт. кирп. дома, Молодёжный, 34/18/11кв.м, хор. сост., м/п окна, брон.дверь, кафель, сантехн., недорого. Тел.0-67-909-95-11.

• **4/5** эт., на Молодежном, 31/6кв.м, в жил. сост., поменяны трубы, входные двери, рядом садик, школа, супермаркет, остановка, речка. Тел. 096-066-60-02

• **4/5** эт., на Техучилище, 31/18/6м.кв., без ремонта, во дворе садик и школа, рядом остановка, бассейн, парк, недорого. Тел. 096-066-60-02

• **4/9** эт. кирп. дома, Молодёжный, ул. план., хор. сост., м/пласт. окна, нов. вх. дверь, окна во двор, срочно, недорого. Тел. 0-98-041-26-46, 067-499-75-37

• **4/9** эт. пан. дома, на Г.Сталинграда, 36/18/8кв.м, без ремонта, рядом рынок, садик, школа, супермаркет, остановка транспорта. Тел.096-066-60-02

• **5/5** эт. кирп. дома, Молодежный, 40,5кв.м, с/у смеж., м/пл окна, мет.вх.дверь, ниша, продажа с мебелью, 12000. Тел.0-67-505-36-62

• **5/5** эт., р-н Авроры, 31,7кв.м, 10500. Тел.0-97-134-47-87.

• **5/9** эт. блоч. дома, Г.Сталинграда, 36/18/7кв.м, жилое сост. Тел.097-435-75-04

• **5/9** эт., Г.Сталинграда, 36/18/8кв.м, в хор. жил. сост. Тел.096-737-98-37

• **6/10** эт., В.Интернационалистов, 40кв.м, счётчики, балкон 7м, вход. дверь, жил. сост., 13500. Тел.0-96-424-91-96 (от хозяина).

• **6/9** эт. блоч. дома, Г.Сталинграда, 36 кв.м, косм. ремонт, рядом остановка, рынок, балкон заст., окна во двор. Тел. 095-167-75-16

• **6/9** эт. блоч. дома, Г.Сталинграда, 36/17/7,4 кв.м, м/п окна, новая сантех., встр. кухня, мет. дверь, срочно. Тел. 067-887-18-66

• **6/9** эт. блоч. дома, Г.Сталинграда, р-н маг. АТБ, ул. палн., 36кв.м, с/у разд., м/п трубы, мет. дверь,12000. Тел. 068-358-78-31, 096-006-43-78

• **6/9** эт. блоч. дома, Г.Сталинграда, с/у разд., балкон заст., окна во двор, р-н рынка Универсальный, в жил. сост. Тел 096-097-37-09

• **6/9** эт. кирп. дома, Молодежный, 31/17/6кв.м, жил. сост., сантехн., нов. трубы, м/пл окна. Тел.068-319-57-69

• **6/9** эт., В.Интернационалистов, 36/18/7 кв.м, м/пл.окна, балкон заст., с/у совм. в кафеле, хор. жил. сост., вар-ты обмена на 2-комн. кв. Тел. 098-755-03-83

• **6/9** эт., Г.Сталинграда, жил. сост., м/п окна и трубы. Тел. 067-869-07-03

• **6/9** эт., ул.Карнаухова, 42/22/14 кв.м, переплан., увеличена кухня, кап. евроремонт 2016г, встр.кухня, шкаф-купе, докум. готовы. Тел.098-755-03-83

• **7/9** эт. блоч. дома, Г.Сталинграда, 36 кв.м, новая канализ., двери, балкон застекл., срочно. Тел. 097-836-32-74

• **7/9** эт. блоч. дома, р-н пивзавод, 37/18/7 кв.м, в хор. жил. сост. Тел 097-435-75-04

• **7/9** эт. блоч. дома, ул. В.Великого, 36/17/7 кв.м, с/у разд., новый унитаз, новые вход. дверь, под ремонт, 11700. Тел 096-097-37-09

• **7/9** эт. дома, пивзавод, 38 кв.м, в жил. сост., срочно 12000* Тел. 097-836-32-74

• **7/9** эт. кирп. дома, Молодежный, без рем., с нишей. Тел.0-96-536-11-53

• **7/9** эт. кирп. дома, ост. Пивзавод, 37/19,5/7,8 кв.м, трубы, жил. сост. Тел. 096-822-49-11

• **7/9** эт. кирп. дома, пивзавод, 28 кв.м, не угловая, окна во двор, без рем. Тел. 067-689-38-26

• **7/9** эт. кирп. дома, пивзавод, 31/16/6 кв.м, под ремонт, недорого. Тел.067-983-95-10

• **7/9** эт., Г.Сталинграда, в жил. сост., рядом остан. транспорта, садик, школа, недорого. Тел.096-066-60-01

• **8/9** эт. блоч. дома, Г. Сталинграда, р-н школы № 12, 36 кв.м, жил. сост. Тел. 068-358-78-31

• **8/9** эт. кирп. дома, Г.Сталинграда, 37/17/8кв.м, ремонт, м/пл окна, рядом школа, д/сад. Тел.097-435-75-04

• **8/9** эт. кирп. дома, Г.Сталинграда, 40кв.м, с нишей, с/у совм., в хор. сост., возм. обмен на 2-комн.кв. в этом р-не. Тел. 067-77-334-77.

• **8/9** эт. кирп. дома, Молодёжный, 1/2 квартиры, жил. сост., 4000, или обмен на м/с, докум. готовы. Тел.098-308-01-01

• **8/9** эт. пан. дома, Г.Украины, 36/7кв.м, м/пл. окна, косм.ремонт, пустая, докум. готовы. Тел.0-98-692-22-31.

• **9/9** блоч. дома, Молодёжный, 36 кв.м, жил. сост., рядом остан., рынок, супермаркеты, балкон заст., окна во двор,11900. Тел. 095-167-75-16

• **9/9** эт. блоч. дома, Керченская, 36/18/8 кв.м, с/у разд., м/пласт. окна, счётчики, в жил. сост., 11200. Тел. 050-698-70-30

• **9/9** эт. пан. дома, Г.Сталинграда, р-н «Чикаго», ремонт, 12500. Тел.0-96-400-60-45.

• **М/с,** 3/5 эт., Техучилище,12 кв.м, рем., гор. вода, балкон в кухне, холле. Тел.067-545-44-70

• **М/с,** 4 эт., ост.Аврора, 18кв.м, гор./хол. вода, бронир. дверь, пл/окно. Тел.0-67-887-53-99.

нагірна частина

• **1/5** эт. кирп. дома, квт 101, 38/19/8 кв.м, ремонт, с/у кафель, м/п окна, балкон заст., рядом ост.АТБ. Тел.0-95-167-75-16

• **1/5** эт., нагор. часть, 32/16/6 кв.м, в жил. сост., 15000. Тел.067-743-59-89

• **1/5** эт., ост. ДК КрАз, 31/17/6 кв.м, кап. рем. Тел 096-776-79-72

• **2/4** эт. кирп. дома, Гвардейская, 31 кв.м, в жил. сост., балкон застек., 10500* Тел. 097-836-32-74

• **2/5** эт. кирп. дома, нагор.часть, 35/7кв.м, ул.план., м/пл.окна, косм.ремонт, балкон заст., хор. жил.сост., р-н ост.пивзавод, рядом маг., или обмен на 3-комн. Тел.0-68-921-75-48.

• **2/5** эт. кирп. дома, ост. Гвардейская, 32/17/6 кв.м, в жил. сост., окна во двор Тел.096-776-79-72

• **2/5** эт. кирп. дома, ост.Московская, 31/18/6м.кв., заменены м/п окна, столярка, сантехника, трубы, обои, стяжка стен, потолков, отл. сост., рядом остановка. Тел.096-822-49-11

• **2/5** эт. нагор. часть, ул.Гвардейская 31/18/6 кв.м, в жил. сост. Тел 067-959-63-63

• **2/5** эт., нагорная часть, бронир. дверь, жил. сост., срочно, недорого. Тел. 067-499-75-37, 0-98-041-26-46

• **2/5** эт., ост. ДК КрАЗ, 31/18/6кв.м, ремонт. Тел.097-435-75-04

• **2/9** эт. кирп. дома, водоканал, 38 кв.м, комн. с нишей, ремонт, отл. сост., рядом маг., рынок, садик. Тел. 0-98-284-45-44

• **2/9** эт. кирп. дома, Киевская, 30/17/5кв.м, с/у совм., ремонт. Тел.0-97-377-56-67.

• **2/9** эт., Гвардейская, натяж. потолки, нов. окна, двери, акриловая ванна, плитка, нов. проводка, рядом ост., маг., 17500. Тел.0-95-387-59-52.

• **3/5** эт. кирп. дома, р-н автопарка, 36 кв.м., жил. сост., м/п окна, мет.вх.дверь, счётч. на газ, воду, 11000. Тел. 067-505-3662

• **3/5** эт. кирп. дома, р-н автопарка, по ул.О.Кошевого 36/18,6/7,5кв.м, без ремонта, м/пл.окна, мет.входная дверь, с/у совм.-кафель, кухня-кафель, кладовка, счетч. на воду, газ, 10500. Тел.097-381-80-74.

• **3/5** эт. кирп. дома, р-н ост.Водоканал, 32/17/6,5кв.м, не угловая, кладовка, подвал, сч.воды, трубы помен., вх.мет.дверь, сч.тепла на дом, под ремонт, 14000. Тел.0-67-710-19-56.

• **3/5** эт. пан. дома, водоканал, 31/17/6кв.м, ремонт, м/п окна, балкон заст., брон.дверь, счётч. воды, встр.кухня, бойлер, снатех., возм. обмен на 2-3-комн. Тел.0-67-909-95-11.

• **3/5** эт. пан. дома, Московская, 31 кв.м, м/п окна, нов. вх. дверь, под ремонт. Тел. 095-167-75-16

• **3/5** эт., нагорная, 30/16,9/5,8 кв. м, косм. ремонт, м/п окна, мет. вх. дверь, с/у разд., нов. сан-ка. Тел.097-856-28-26.

• **3/9** эт. блоч. дома, водоканал, 36/17/8кв.м, хор. сост., заменены трубы, счётчики. Тел. 097-435-75-04

• **3/9** эт. кирп. дома, Мира, 35/19/7 кв.м., комн. с нишей, сост. жил. Тел. 098-296-36-93

• **3/9** эт. кирп. дома, Московская, 35/19/7 кв.м, ниша, в жил. сост. Тел. 098-296-36-93, 067-887-18-66

• **3/9** эт. кирп. дома, ул.Киевская, р-н McDonalds 36/19/7 кв.м, хор. сост., балкон заст., ниша, рядом супермаркет. Тел.0-95-167-75-16

• **3/9** эт., нагорная часть, ул. план., 39/19/8 кв.м, не угловая, окна во двор, срочно, рядом остановка, не угловая, срочно, недорого. Тел. 067-49-97-537, 098-04-12-646

• **4/5** эт. кирп. дома, Гвардейская, 32 кв.м, ремонт, м/п окна, встр. кухня, рядом остановка, балкон заст., окна во двор. Тел. 095-167-75-16

• **4/5** эт. кирп. дома, Киевская, 31/17/6кв.м, без ремонта. Тел.0-67-993-41-92.

• **4/5** эт. кирп. дома, Московская, 30/18/6кв.м., кап. ремонт, техника. Тел.067-983-95-10

• **4/5** эт. кирп. дома, по ул.Киевской, 32/6кв.м, без ремонта, пустая, докум. готовы, 10000. Тел.0-98-683-38-15.

• **4/5** эт. кирп. дома, р-н водоканала, 31,16кв.м, не угловая, жил. сост., балкон заст., мет. дверь. Тел.0-97-994-43-48 (от хозяина)

• **4/5** эт. кирп. дома, р-н дет. стомат. поликлиники, м/п окна, балкон заст., косм. рем. Тел. 097-881-17-26

• **4/9** эт. блоч. дома, Г.Бреста, 35кв.м, жил. сост., срочно, 13500. Тел.0-99-241-88-80.

• **4/9** эт. блоч. дома, ул.Красная Горка, нагор. часть, 35кв.м, косм.ремонт, 15500. Тел.0-68-085-20-58 Вера.

• **4/9** эт. кирп. дома, Киевская, 22/12/5кв.м, жил. сост., недорого. Тел.0-67-573-91-96

• **4/9** эт. кирп. дома, ул. Киевская, 22 кв.м, м/п окна, нов.трубы, косм. рем., 7500 Тел. 097-836-32-74

• **4/9** эт., Г.Родимцева, 36/16/7кв.м, в жил. сост., срочно. Тел.0-96-090-88-24.

• **5** эт., в р-не горводоканала. Тел.0-97-115-44-78.

• **5/5** эт. кирп. дома, р-н 101 квт. маг. АТБ, м/п окна, кухня 9кв.м, 14000, или ваши вар-ты обмена. Тел.067-505-35-94

• **5/5** эт., по пер.Гвардейский, ремонт, 12500. Тел.067-963-68-61

• **8/9** эт. блоч. дома, водоканал, ул.план., 39/20/7кв.м, м/пл окна, ремонт, балкон заст., 18000*. Тел.097-881-17-26

• **8/9** эт. кирп. дома, Московская, 38/19/8м. кв., с нишей, обычное жилое сост. Тел.067-983-95-10

• **9/9** эт. блоч. дома в нагорной части, 101квт., жил. сост., 12500, или обмен. Тел. 097-881-17-26

• **9/9** эт. блоч. дома, пер. Г.Бреста, м/пл. окна, частично рем., в комнате паркет, нов. проводка, балкон заст. Тел. 096-937-82-07

• **9/9** эт. кирп. дома, ул.Киевская, р-н McDonald's, 36 кв.м, ниша, без ремонта, 11500. Тел. 095-167-75-16

• **9/9** эт. кирп. дома, р-н McDonald's, ниша, 10500, или Ваши вар-ты обмена. Тел.067-505-35-94.

• **9/9** эт. кирп. дома, ул. Киевская, 38/20/8 кв.м, под ремонт. Тел.067-983-95-10

• **9/9** эт. кирп. дома, ул.Киевская, р-н McDonald's, ул. план., тех. эт., под ремонт, 11000. Тел.0-67-742-73-00.

• **М/с,** 2/5 эт. кирп. дома, Гвардейская,18 кв.м, секция на 6 семей. Тел. 098-002-39-05

• **М/с,** 4/5 эт. кирп. дома, р-н Гвардейской, 19кв.м, ремонт, на 4 секц., м/пл. окна, бойлер, 3500. Тел.0-98-059-83-53.

• **М/с,** 5 эт., р-н автопарка, евроремонт, нов. окно, евроремонт на кухне, в душе, в туалете, гор.вода, рядом школы и садик, 5000. Тел.0-98-210-41-99.

• **М/с,** 5/5 эт. кирп. дома, р-н СШ№25, комн.14кв.м, ремонт, кухня 25кв.м, секция на 4 семьи, 4000*, возм. обмен на 2-3-комн.кв.+ наша доплата. Тел. 067-77-334-77.

центр

• **1/5** эт. кирп. дома, по Сумской, р-н пищевкус. ф-ки, гост., 22/11/4кв.м, жил. сост., решетки, без балкона, 7670. Тел.0-96-155-17-28.

• **1/5** эт., центр, евроремонт, автон. отопл., сарай. Тел.067-531-19-77

• **2/10** эт. нов. дома, центр, р-н парка, ул.Софиевская, 50кв.м, потолки 3,20м, автон. отопл., 28000. Тел.0-98-115-42-79.

ПАТ «КРЮКІВБУДТЕХМОНТАЖ» РЕАЛІЗУЄ

1, 2, 3-кімнатні квартири 6-и поверхової новобудови першої черги будівництва групи будинків **по вул. Нагірній, 6** (3 хвилини до зупинки водоканал)

дозвіл на будівництво № ІУ 112171780271
ліц. ссерії АБ № 178910 від 24.05.2005р. № 133

- ☑ Індивідуальне, економне опалення (за бажанням система тепла підлога)
- ☑ Фасадне утеплення
- ☑ Висота стелі – 3 м.
- ☑ Вільне планування
- ☑ Відкрита парковка для автомобілів
- ☑ Огороджена прибудинкова територія з дитячим майданчиком

також реалізуються **ОФІСНІ ПРИМІЩЕННЯ ЗА ЦІНОЮ КВАРТИР** (вільне планування, стеля 4 м)

www.kbtm.in.ua **тел. 067-767-99-83**

ПАТ "КРЮКІВБУДТЕХМОНТАЖ" РЕАЛІЗУЄ

3-кімнатні квартири

в зданому в експлуатацію житловому будинку по вул. Мічуріна (3 Занасип)

Ціна 8000 грн/м²

тел. 067-767-99-83 **www.kbtm.in.ua**

• **2/5** эт. кирп. дома, по ул.И.Мазепы (бывш. Бутырина), р-н Приват.газеты, 32,5кв.м, без ремонта, не угловая, срочно,13500*. Тел.0-67-917-53-38.

• **2/5** эт. кирп. дома, центр (Первомайская), 30/17/6,2кв.м, без балкона, или обмен на 2-комн.кв., недорого. Тел.067-689-38-26

• **2/5** эт. кирп. дома, центр, 30/17/6кв.м, окна во двор, жил. сост., срочно, недорого. Тел.0-98-041-26-46, 067-499-75-37

• **2/5** эт. кирп. дома, центр, 31 кв.м, сост. жил. Тел.067-736-79-42, 099-448-38-18

• **2/5** эт. кирп. дома, центр, р-н Приднепровского парка, 32/7 кв.м, ремонт, м/п окна, с/у кафель, балкон заст., окна во двор. Тел.0-67-266-46-09, 0-95-481-47-33

• **2/5** эт. кирп. дома, центре, 32/18/6 кв.м., обыч. жилое сост., не угловая, рядом рынок, остановка, школа. Тел. 096-066-60-01

• **2/9** эт. кирп. дома, центр, 29/18/5,2 кв.м, в жил. сост., без ремонта, м/пласт. окна. Тел.067-545-44-70

• **2/9** эт. кирп. дома, центр, электростанция, 38/20/8кв.м, ниша, косм.ремонт, м/п окна, кафель. Тел. 0-67-266-46-09, 0-95-481-47-33

• **2/9** эт., центр, ул. план., без ремонта, не угловая, срочно. Тел 097-669-41-49

• **3** эт. кирп. дома, ост. Дормаш, 32 кв.м, евроремон., м/пласт. окна, балкон, мебель, техника. Тел.067-308-52-01

• **3/3** эт. кирп. дома, сталинка, центр, 34,6/19,9/10,3кв.м, с/у совм., м/пл окна, бр.вх. дверь, стяжка стен, потолков, замена сан-ки, потолок 3м, отл. сост. Тел.096-078-16-19.

• **3/5** эт. кирп. дома, в центре, 32/19/6 м.кв., жилое сост., рядом остановка, 19 шк., садик, парк, рынок, срочно. Тел. 096-066-60-02

• **3/5** эт. кирп. дома, в центре, 36 кв.м, ремонт в кухне и коридоре, комн. без ремонта, мебель, без посред.,17000. Тел.3-14-15, 0-97-419-80-36

• **3/5** эт. кирп. дома, центр, 18 м.кв., в жилом хор. сост., гор. вода. Тел. 067-959-63-63

• **3/5** эт. кирп. дома, центр, жил. сост., без рем., 32кв.м., кухня 6кв.м., или Ваши варианты обмена. Тел.067-505-35-94

• **3/5** эт. кирп. дома, центр, ул.Бутырина, 32кв.м, жил. сост., трубы, вх.дверь, не углов. Тел.097-669-41-49

• **3/9** эт., центр, ул.план., 39/20/7кв.м, м/пл окна, ниша, не углов., хор.сост., срочно, недорого. Тел.067-499-75-37, 097-461-46-11

• **4/5** эт. кипр. дома, центр, 32/17/6 м.кв., в жилом сост., поменяны новые м/п окна, трубы, рядом ост., школа, садик, рынок, пляж. Тел. 096-066-60-02

• **4/5** эт. кирп. дома, центр, парковая зона, 30 кв.м, м/пласт. окна, рем. 2015 г., встр. кухня, бойлер, срочно. Тел. 097-400-94-89

• **4/5** эт. пан. дома, центр, 32/17/6 кв.м, без рем., 12500, или обмен на 3-комн. кв., в центре. Тел.097-974-10-53

• **4/5** эт., центр, 31кв.м, балкон, в жил. сост. Тел.067-743-59-89

• **4/9** эт. кирп. дома, ул.Пролетарская, ул. план., в жил. сост. Тел.067-743-59-89

• **4/9** эт. кирп. дома, центр, 36/18/7 кв.м, в жил. сост., нов. трубы, счётчики на газ, на воду. Тел. 067-959-63-63

• **4/9** эт. кирп. дома, центр, 38/20/7,8 кв.м, ниша, с/у совм. кафель, новая сантех, жил. сост. Тел. 098-002-39-05

• **4/9** эт., р-н автовокзала, гостинка, ремонт, м/пл.окна, замена труб, встр.кухня, кондиц. Тел.0-63-188-50-30 (от хозяина).

• **5/5** эт. кирп. дома, на Мебельном, 30/17/5кв.м, ремонт, м/п окна, ковролин, с/у в плитке, в комн. большой шкаф-купе, помен. проводка, недорого. Тел.096-066-60-02

• **5/5** эт. кирп. дома, центр, 32/17/6 кв.м, нов. балкон. рама, рядом парк, магаз., не угловая, недорого. Тел. 067-604-27-76

• **5/5** эт. кирп. дома, центр, не уловая, балкон заст., нов. вход. дверь,12800. Тел. 050-698-70-30

• **5/9** эт. кирп. дома, центр, 38/20/7 кв.м, ниша, ремонт, или обмен. Тел.0-95-167-75-16

• **5/9** эт. кирп. дома, центр, с нишей, м/п окна, жил. сост. Тел. 097-221-28-07

• **5/9** эт. нов. дома, центр, ул.Шевченко, 47кв.м, автоном. отопл., ремонт, ламинат, кафель, кухня, студия, 28000. Тел.097-669-41-49

• **6/9** эт. кирп. дома, центр, парковая зона, рядом р. Днепр, остан., магазины. Тел.0-98-284-45-44, 0-96-216-90-07.

• **6/9** эт. кирп. дома, центр, ремонт, мебель, быт. техника, гост., балкон застеклён. 12000. Тел. 095-167-75-16

• **7/9** эт. кирп. дома, центр, ул.Красина, 37кв.м, в стадии ремонта, не углов., срочно. Тел.097-669-41-49

• **8/9** эт. кирп. дома, центр, 36/7кв.м, с/у-плитка, косм. ремонт, м/п окна, встр. кухня. Тел. 097-219-70-17

• **8/9** эт., центр, 39,1/20,1/7,8кв.м, с/у разд. Тел.0-67-475-84-08.

• **9/9** эт. кирп. дома, р-н Сквер Космоса, 37/20/8 кв.м, ремонт, встр.мебель, или обмен на 2-комн.кв. в центре. Тел.0-67-532-33-67

• **М/с,** 2 эт., центр, 12кв.м, с мебелью, свой бойлер, угловая, 5000, или обмен. Тел.0-67-992-87-76.

• **М/с,** 3/5 эт. кирп. дома, центр, 12кв.м, в жил. сост., бойлер, недорого. Тел.067-604-27-76

• **М/с,** 3/5 эт. кирп. дома, центр, 14 м.кв., в жилом сост., душ, гор.вода. Тел. 068-319-57-69

• **М/с,** 3/5 эт. кирп. дома, центр, 18кв.м, в жил. хор. сост., гор. вода. Тел.067-959-63-63

• **М/с,** 3/5 эт. кирп. дома, центр, р-н Первомайской, 17 кв.м, ремонт, гор.вода. Тел.067-573-91-96

• **М/с,** 3/5 эт. кирп. дома, центр- Первомайская, 9 м.кв., жилое сост. Тел. 096-822-49-11

• **М/с,** 4/5 эт. кирп. дома, бул.Пушкина, 9 кв.м., ремонт, гор.вода, вывод под стир.маш., срочно. Тел.097-974-10-53

• **М/с,** 4/5 эт. кирп. дома, центр, комн. 14кв.м с м/пл. окном, в жил. сост., секция на 5 семей. Тел.097-856-28-26

• **М/с,** 4/5 эт. кирп. дома, центр, хол./гор. вода, недорого. Тел.0-98-704-13-71.

• **М/с,** 4/5 эт., по ул.Шевченко, д.27, с ремонтом, или обмен на гост. с допл. Тел.0-96-097-86-84.

• **М/с,** 4/5 эт., р-н рынка, жилое сост.,14 кв.м., м/п окно, дверь, срочно, 3000. Тел.096-066-60-01

• **М/с,** 5/5 эт., Первомайская, д.37, приват., кондиц., ремонт, 14кв.м, секц. на 4 семьи, гор. вода, бойлер, 5000*. Тел.0-96-713-80-09.

Будинки інше

• **1** б-цы р-н, ул.Гранитная 6, дом кирп. 41/23кв.м, 2 комн., кухня, веранда, вода, газ, газов. отопл. (котёл), 3 сот. приват., сарай, погреб, 11000. Тел.0-50-777-74-60.

• **1** гор. больницы р-н, 1/2 дома, 48 кв.м, газ, вода в доме, хоз. постр., 4 сот., отдел. вход, двор, 10500. Тел.0-97-335-15-70.

• **1** Занасыпь, дом 2-эт. 180/90кв.м, все удобства, уч-к 7,5 сот. Тел.0-97-619-59-79.

• **1** Занасыпь, дом 45кв.м, газ, вода, хоз. постр., 3,5 сот. приват. Тел.0-67-689-38-26.

• **1** Занасыпь, дом 60кв.м, 5 сот., гараж, погреб, душ, удобства в доме, 18500*, или обмен. Тел.0-96-212-64-53.

• **1** Занасыпь, дом кирп. обшит сайдингом, 2-эт. летний, 3 комн., удобства в доме, газ, вода, л/кухня, душ, беседка, 2 сарая, гараж, 7 сот., отл.сост. Тел.0-67-113-75-26.

• **1** Занасыпь, хлебзавода р-н, дом 60кв.м, во дворе гараж, хоз. постр., уч-к 5 сот. Тел.0-68-762-05-63.

• **2** Занасыпь, 1/2 часть дома, отдельный вход, еврозабор, 5000. Тел.067-186-96-20

• **2** Занасыпь, дом кирп 56,1кв.м, 3 комн., окна - пласт., кухня, ванная, коридор, газ, вода в доме, бойлер, 8 сот.приват., гараж, хоз. постр., кирп.погреб. Тел.0-67-545-40-87, 0-96-894-25-95.

• **2** Занасыпь, дом кирп. 100кв.м, 4 комн., в хор. сост., м/пл окна, л/кухня, 2 гаража, 8 сот., 33900. Тел.0-96-111-48-48.

• **2** Занасыпь, р-н Тойота-центр, дом кирп., 60кв.м, 4комн., веранда, хоз. постр., л/кухня, газ, свет в доме, вода на улице, жил. сост., 5сот., рядом ост. Тел.0-98-284-45-44, 0-96-216-90-07

• **2** Занасыпь, р/н ж/д, дом 96кв.м, с/у в доме, газ.отопл., газ. колонка, гор.вода, 24000. Тел.097-881-17-26

• **3** гор б-цы р-н, 1/4 таунхауса, новостр., 140кв.м, двор 1сот., введён в эксплуат., центр. канализ. и водоснаб., газ, свет 380В, энергосбер. лампы, облиц. кирп., 70000. Тел.0-67-532-39-11, 0-97-232-57-00.

• **3** Занасыпь, 1/2 дома 60кв.м, 7 сот., л/кухня с газ.отопл., сарай, 2погреба, колодец, колонка-скважина, гараж, все удобства, газ + печн.отопл. Тел.0-96-294-94-13.

• **3** Занасыпь, 1/2 дома, 3 разд. комн., газ, свет, вода в доме, недорого. Тел.098-850-19-51

• **3** Занасыпь, 1/2 часть дома, 3 комн., нов. газ. котел, гараж, флигель, отд.вход. Тел.067-186-96-20

• **3** Занасыпь, дом 20х8м, все удобства, огород, сад, виноград, гараж, 9,5 сот., 46000. Тел.0-96-459-74-13.

• **3** Занасыпь, дом 70 кв.м, м/пл окна, газ, вода в доме, кирп. гараж, флигель, хоз. постр.,19500. Тел.067-186-96-20

• **3** Занасыпь, дом кирп. 62кв.м, вода центр. в доме, газов. и печн. отопл., погреб, хоз. постр., 5 сот.приват., или обмен на кв-ру. Тел.0-95-314-33-78.

• **3** Занасыпь, дом кирп., 50кв.м., р-н 3 школы, газ, удобства в доме, есть печка, флигель, погреб, 17500. Тел.067-963-68-61

• **304** квт, дом 401 кв.м, жилая 170 кв.м 2017 г/п, всё нов., 10 сот., нов., качест. забор, рядом д/с, магаз., остановка, срочно, 60000. Тел.096-659-65-55 Марина

• **Автокразовский** бул., дом 100 кв.м, ремонт, газ, вода, 2 гаража,10 сот., 45000. Тел.067-136-04-03

• **Автокразовский** бульвар, р-н Г.Бреста, дом кирп., 60 кв.м, 3 комн., кухня, печное отопление, газ по улице, вода и канализация централиз., 6 сот., 15000. Тел. 097-169-63-38

• **Андрусовка** с., дом 1982г/п, 81,7кв.м, погреб, гараж, сарай, времянка белый кирп., вода во дворе, зем.уч-ток приват., возм. обмен на кв-ру в Светловодске. Тел.0-98-434-23-12 Татьяна.

• **Аптеки** р-н, полдома, 2 комн., газ, погреб, 4 сот. Тел.0-95-408-55-56.

• **Б.Кахновка** с., глин. обл. кирп., дом 60кв.м, 4 комн., с/у, кухня, газиф., гараж, л/кухня с газом, 15 сот. приват., 14000*. Тел.097-974-10-53

• **Б.Кахновка** с., дом 2-эт. Тел.0-97-906-52-65.

• **Б.Кахновка** с., дом 2-эт., 110кв.м, удобства, газ, вода, гараж, 7 сот. приват. Тел.0-63-668-77-29.

• **Б.Кахновка** с., дом 75кв.м, газ. отопл., 4 комн., кухня, с/у, коридор, сарай, кухня, 10 сот. приват., 18500. Тел.0-97-335-15-70.

• **Б.Кахновка** с., дом 90 кв.м, газ, вода в доме,10 сот., 25000.Тел.067-136-04-03

• **Б.Кахновка** с., дом кирп. нов. постр. 130кв.м, без внутр. работ, рядом река, недорого. Тел. 096-078-16-19

• **Б.Кахновка** с., дом с газом, 7 сот., гараж, сарай, кухня, недорого. Тел.0-96-206-65-76 (от хозяина)

• **Б.Кахновка,** 60 кв.м., жил. сост., удобства в доме, отопл. газ/печ., жилой флигель, 12 сот., приват., 15000. Тел. 067-505-3595

• **Б.Кахновка,** В.Винниченка, 12, жил. будинок зі зручностіми (газ, вода, каналізація), флігель, погріб, сарай, 15 сот.приват., до р.С.Кагамлик 60м, 21500*. Тел.0-95-579-87-08, 0-97-372-83-97.

• **Б.Кахновка,** дом из 2х частей, 69кв.м и 32кв.м, газ, вода, ванна, туал., во дворе - хоз. постр., гараж, скважина, усадьба 9сот., возм. обмен на кв-ру. Тел.0-98-429-95-08, 0-95-095-48-89.

• **Б.Кахновка,** конеч. маршр. 3А, 65кв.м, удобства, 13 сот., 24500, или обмен 1+1, 1+допл. Тел.0-96-400-60-45.

• **Б.Хмельницкого** ул., Кривуши, 2 дома на одном участке, гараж, л/кухня, газ вода во дворе 19 сот. приват. Тел. 098-296-36-93

• **Белецковка** с., дом 7х9, 0,8га приват., постр., рядом школа, д/сад, амбулатория, остан., магаз., центр. села, 9000. Тел.0-67-135-36-36, 0-97-881-16-98.

• **Белецковка** с., дом г/б обл.плиткой, бут. фундам., 4комн., кухня 7.4кв.м, газ и печн. отопл., удобства на ул., жил.сост., л/кухня из 2-комн., газиф., хоз.постр., теплица, погреб, гараж, 19сот.приват., 5600.Тел.097-054-07-36.

• **Белецковка** с., дом кирп. 64кв.м, газиф., хоз. постр., 18 сот. приват. Тел.0-67-877-81-59.

• **Белецковка** с., дом кирп. 67кв.м, 3комн., газ, вода, удобства, л/кухня с газом, кирп.гараж, погреб, хоз.постр., 2скважины, 15сот. приват., 8777, или обмен на кв-ру. Тел.0-67-530-76-20.

• **Белецковка** с., дом кирп. 7х11, времянки. гараж, хоз. постр., газ, 18 сот. Тел.0-67-800-99-37.

• **Белецковка** с., дом, срочно, недорого, газ, рядом остан. 15мин. Светловодск, 20мин. Кременчуг, возм. вар-ты обмена на гост. Тел.0-67-884-36-28.

• **Белецковка,** дом, газ, с/у в доме, 3 комн., 7000* Тел.098-308-01-01

• **Бетонная** ул., дом кирп., 100кв.м, 4комн., с/у, хор. сост., мансарда, гараж, флигель, хоз. постр., 6сот. Тел.0-67-689-38-26.

• **Бодаква,** Лохвицкий р-н, Полтавская обл., дом, хоз. постр., 40 сот., рядом лес, река, или обмен, вар-ты, 100000. Тел.0-97-227-14-24.

• **Бригадный** пер., 2 эт. дом, подвал, гараж, 230 кв.м, 10 сот., без внутр. работ, уч-к приват., 40000. Тел. 050-698-70-30

• **Бугаёвка** с., дом, 15 сот., л/кухня, подвал, сарай, огород 7 сот. Тел.0-96-522-79-12.

• **Бурти** с.,15км, дом72кв.м, кирп., все удобства в доме, л/кухня, хоз.постр., гараж, погреб, колодец, теплица, 15сот.приват., газ в доме и л/кухне, срочно, 5000, или обмен. Тел.0-68-067-72-54.

• **Бурты,** 22км от города, дом 47,4кв.м кирп., 3 комн., коридор + веранда, окна м/пл, газ и печн., все удобства в доме, бойлер, колодец со станц., гараж, 20 сот. приват., инт., спутн. Тел.0-97-715-81-70.

• **Бурты,** дом 72кв.м, кирп., л/кухня, хоз. постр., гараж, погреб, колодец, теплица, 15 сот.приват., газ, по ул. инт., 6000, или обмен на жильё в Светловодске или Кременчуге. Тел.0-68-067-72-54.

• **В** 30км от города, дом, 2 сарая, на 5 отделений, двор 15 сот., погреб, огород, 33 сот. Тел.0-67-181-14-75.

• **В** 30км от Кременчуга, дом 72кв.м, хоз. постр., гараж, л/кухня, отопл. газ и печн., 40 сот. огород, срочно, или обмен, вар-ты. Тел.0-96-985-11-85.

• **В** 35км від Кременчука, будинок цегл., госп. побуд., поряд ліс, річка, автобус. сполучення, терміново, недорого. Тел.0-99-776-76-79, 0-98-731-06-96.

• **В** 5км от Киева, дом 251/128,2/22,2кв.м, 15сот., 2эт., 5комн., гост.35кв.м, 2с/у, 2лоджии, котельная, сауна, тренажерный зал, евроремон., м/пл.окна, встр.мебель и техника, гараж на 2авто, паркинг на 3авто, погреб. Тел.0-67-404-43-42

• **В** 7км от города, дом, свет, газ, вода в доме, нов. скважина, гараж с ямой, 4500. Тел.0-98-551-98-01.

• **В** р-не д/ж вокзала и автосбор. завода, полдома, газ, вода в доме, лет. кухня с газом, возм. посмотр. в любое время, 13000. Тел.0-50-104-16-37.

• **В.Бойко** р-н, 1/2 дома, 42 кв.м, газ. отопл., 2-комн., кухня, корид., флигель, погреб, 4 сот., отдельный двор, вход, 6500*. Тел.0-97-335-15-70.

• **В.Терешківка** с., будинок 60кв.м, л/кухня, сарай, гараж, полив, вода холодна в будинку, газ.опалення, 50 сот. Тел.0-98-471-36-15, 0-68-403-26-44.

• **В.Терешківка** с., будинок обкл. цеглою, коридор, 2 кімн., госп. будівлі, сарай, вх.погріб. Тел.0-97-580-27-93, 0-67-530-83-60.

• **Вагон.** з-да р-н, по маршр.№9, дом 34,3кв.м, 10 сот., газ.котёл, удобства в доме, л/кухня, гор./хол. вода, хоз. постр., 13000. Тел.0-68-794-75-70.

ФОТО ПРОДАЖ

Прийом фото-оголошень:
вул. Шевченка, 50А

Виклик фотографа:
097-014-28-24,
Назаренко Дмитро

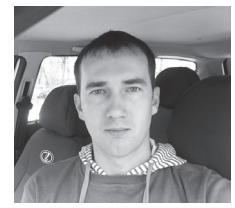

Вартість:

• **1** публікація фотооголошення про приватні квартири та будинки (крім новобудов) – 15 грн.

• **1** публікація комерційного фотооголошення (будівлі, квартири під офіс, склад, виробництво, базу, СТО, 2-квартирні та інші багатоквартирні будинки, земельні ділянки, новобудови - 35 грн.

• **Васильевка** с., дом 54кв.м, л/кухня, отопл. печ., газ., вода в доме, гараж, л/кухня с газом, 64 сот. приват., или обмен на м/с, 65000грн. Тел.0-96-081-37-02.

• **Вишнёвый** пер., р-н 3-й горбольницы, дом 56 кв.м, рем., удоб. в доме, хоз. постр., 8 сот. приват., срочно. Тел. 096-659-65-55.

• **Власівка** с., будинок з пічним опаленням та підвед. водою, м/пл вікна, 2 свердловини, криниця, гараж, метало-профільна огорожа, 10 сот. Тел.0-68-534-31-56, 0-68-533-20-25.

• **Власовка,** дом 2-эт., 260/107кв.м, 16 сот., коммуник. централиз., скважина, сигнализ., утепл. Тел.097-212-2124

• **Власовка,** дом жилой, все удобства. Тел.0-98-418-10-06.

• **Власовка,** коттедж 2-эт., парковая зона. Тел.0-67-236-06-39.

• **Власовка,** нов. дом 2-эт., коммуник., 30000*, возм. обмен. Тел.0-96-294-97-75.

• **Водоканал,** 1/2 дома, 28,4 кв.м, газ в доме, водопровод во дворе, 3,2 сот. приват., 8500. Тел.0-98-128-03-35.

• **Водоканал,** дом 180кв.м, 2007 года, 2-эт., евроремон., 6 комн., 2 с/у, гараж, 6,5 сот. приват. Тел.068-358-78-31

• **Г.Плавни,** дом в Золотнище, Рудничная-8. Тел.0-96-841-11-11.

• **Герасимівка,** 50км від Кременчука, будинок, госп. побуд., 57 сот., земля, садок. Тел.0-95-473-56-35.

• **Глобино,** дом 2-эт., 10х12, р-н центра, газ, свет, вода, 30 сот. Тел.0-68-317-09-03.

• **Глобино,** дом 70кв.м, газ, вода, гараж, хоз. постр., 35сот. Тел.098-308-01-01

• **Глобинський** р-н, будинок з усіма зручностями, 60кв.м, л/кухня, сарай на 3 відділення, колодязь, садок, огород. Тел.0-96-546-71-21, 0-95-313-96-07.

• **Гориславцы** с., 15км от города, центр села, 36 сот. приват., рядом остан. автобуса, все удобства в доме, или обмен на кв-ру в городе. Тел.0-96-099-15-40, 0-68-743-02-34.

• **Гориславцы** с., дом добротный, с удобствами,150 кв.м.Тел.067-743-59-89

• **Гориславцы,** недостр., 132кв.м, неоконч. строит., окна и двери закуплены, 15000, или обмен на внедорожник. Тел.0-97-881-17-26

• **Горіславці,** будинок без внутр. робіт 90кв.м, 20 сот. приват. Тел.0-66-480-76-13.

• **Градижск** пгт, дом 59кв.м, все удобства, 15 сот., дом утепл., хоз. постр., вода в доме и на ул., водохран. в 100м. Тел.0-98-30-30-734, 0-50-220-84-40

• **Градижск** пгт, дом кирп. 50кв.м, газ, 4 комн., веранда, л/кухня с газом, сарай, вода во дворе, недалеко от рынка, больницы. Тел.0-66-860-99-16, 0-97-119-16-60.

• **Градижск** пгт, дом, хоз. постр., бет. забор, ворота, газ, вода в доме, 4500*. Тел.0-98-128-38-98, 0-97-941-45-37.

• **Градижск,** глинобит. дом, обл. кирп. под соломенной крышей, удобства на улице, 17 сот., сад, хоз.постор. Тел.067-983-95-10

• **Градижск,** дом с газом, 46кв.м, л/кухня, вх.погреб, баня, колонка, вх.погреб, сарай, молод. сад, 13 сот. Тел.0-66-165-46-59.

• **Градизьк,** будинок 56кв.м, колонка, 20 сот., 50м до Кременчуцького водосховища, 8000. Тел.0-66-764-05-88.

• **Градизьк,** будинок, газ, скважина, 3 комори, 32 сот., 100м до лікарні, 300м до ринку, 7000, або обмін на 1-кімн. або гост. Тел.0-98-898-72-26.

• **Гуньки** с., дом кирп., 2 комн., удобства, хоз. постр., гараж, погреб, газ. отопл., 25 сот. огород, р.Псёл. Тел.0-96-298-20-90.

• **Демидовка** с., дом кирп., газ, вода, 3 комн., кухня, прихожая, веранда, 2 сарая, хоз. постр., 40 сот., сад, докум. гот. Тел.0-98-723-80-39, 0-96-232-99-60.

• **Дереёвка** с., дом 45кв.м, гараж, хоз. блок, сад, огород, 24 сот., двойной полив, рядом лес, р.Днепр. Тел.0-98-286-34-10, 0-68-320-84-03.

• **Дереёвка** с., дом 60кв.м, сад, огород, печн. отопл., вар-ты. Тел.0-98-786-25-55.

• **Дереёвка** с., дом с двойным уч-ком, сад, огород, колодец, хоз. постр., рядом автобус, заправка. Тел.0-97-592-02-19.

• **Дзержинка** с., по трассе Кременчуг-Г.Плавни, дом 2014г/п 85кв.м, два акта на землю 15сот. под усадьбу и 10сот. с прудом, част.ремонт, газ.котел, бойлер, 2спальни, столовая, кухня, с/у. Тел.067-535-61-91

• **Дмитровка** с., дом 80кв.м, газ, печн. отопл., хоз. постр., рядом Псёл. Тел.0-96-674-70-85.

• **Дмитровка** с., по трассе Кременчуг-Комсомольск, кирп., 150кв.м, 25сот.приват., ремонт, удобства в доме, мпо, 2-конт. котел, баня, хоз.постр., сад. Тел. 068-154-17-03

• **Дмитровка,** дом 65кв.м, кирп., газ, 13 сот., сад. Тел.0-96-474-90-02.

• **Ж/д** техникума р-н, 1/2 дома, кирп., 63кв.м, 4комн., кухня, газ и вода, 3 сот., отд.вход, заезд под авто, 13500, или обмен на 1-2-комн. кв. Тел.0-98-857-38-77.

• **Запсілля** с., будинок цегл. 34кв.м, газиф., 25 сот., сарай, гараж, колонка, поряд ліс, р.Псел. Тел.0-96-316-24-74.

• **К.Потоки** с. (начало села), дом глинобит. обл. плиткой, 38кв.м + гостевой кирп. дом 20кв.м, 28сот.приавт., рядом остан., участок выходит на трассу, срочно, недорого. Тел.067-499-75-37, 0-98-041-26-46

• **К.Потоки** с., дом 120кв.м, р-н церкви, удобства, утепл., 25 сот., гараж, баня, сарай, отопл. газ, тв. топливо. Тел.0-98-868-59-58.

• **К.Потоки** с., дом 200 кв.м, 2 эт., газ, удоб. в доме, 2 гаража, сад, виногр., речка рядом, 60000*. Тел.067-963-68-61

• **К.Потоки** с., дом 2002 г/п, коммуник., 27 сот., хоз. постр., сад, виноград, недорого. Тел.0-98-903-10-00, 0-50-873-22-57.

• **К.Потоки** с., дом 57,5кв.м, г/б, обл.плиткой, 2комн. (21,9 и19,6), кухня 11,7кв.м, л/кухня 18,9кв.м, газ, колодец, скважина, хоз.постр., 34 сот.приват., фрукт.деревья, виноградник. Тел.0-97-908-56-55, 0-97-458-22-37.

• **К.Потоки** с., дом 85кв.м, хоз. постр., газ, 25 сот. приват., срочно, или обмен на кв-ру. Тел.0-97-467-13-53.

• **К.Потоки** с., дом г/б 38кв.м, уч-к 32 сот., газ рядом, фрукт. деревья, 2500. Тел.0-66-647-96-57.

• **К.Потоки** с., дом г/б, сарай, колодец, вход. погреб, фундам. с погребом 10х11, земля приват. 18.5 сот., сад. Тел.0-67-307-63-72.

• **К.Потоки** с., дом из белого кирп. 60,9кв.м, пристр., погреб, колодец, печн. и газов. отопл., огород приват., кадастр. номер. Тел.0-97-585-17-91.

• **К.Потоки,** 1/2 дома, ул.Щорса, в жил. сост., кирп., с удобствами, мансарда 60кв.м, отдельн. двор, 8 сот., 10500. Тел.0-97-541-32-07.

• **К.Потоки,** дом 60кв.м., ремонт, удобства, 25сот. Тел.067-531-19-77

• **Камбурлеевка** с., дом 25 сот., хоз. постр., газ, печн. отопл., 19 сот. приват. Тел.0-96-079-01-70.

• **Камбурлеевка** с., дом кирп., хоз. постр., гараж, газов. отопл. индивид., 4 комн., вода во дворе, 75 сот., 160000грн. Тел.0-97-713-76-07.

• **Квт** 278, ул. Бронислава Урбанского 32, дом 30кв.м, 15 сот. приват., газ, л/кухня, сарай, водн. колонка, 16000*. Тел.0-96-237-32-19.

• **Квт** 297, конеч.11маршр., дом кирп., 70 кв.м, газ, без удобств, хоз. постр., 25сот. приват., 18000*, или обмен на 2-комн. кв., ул.план. Г.Сталинграда. Тел.0-96-400-60-45.

• **Келеберда** с., дом со сруба (сосна) 100кв.м, все удобства, возле р.Днепр, дорого. Тел.0-96-841-11-11.

• **Керченская,** дом 60кв.м, 9 сот., л/кухня, сарай, погреб, приват. Тел.0-96-306-88-14.

• **Кобеляки,** дом, вода, газ, л/кухня, сарай, огород 12 сот. Тел.0-96-178-77-89, 0-96-490-66-51.

• **Козельщина** пгт, дом 2-эт. 145,2кв.м, с удобствами, евроремонт, уч-к 20 сот., сарай, погреб, л/кухня, парник нов., молодой сад, огород, 45000*.Тел.0-66-435-82-65

• **Козельщина** смт, будинок 104кв.м, приват., по центральн. вул., діл-ка 16 сот., вода, опалення, каналізац., терміново, недорого. Тел.0-976-254-17-56, 0-99-984-06-07.

• **Колісного** з-да р-н, будинок 50,3кв.м, з присадибною діл-кою 4 сот. Тел.0-97-950-66-56, 0-96-683-31-95.

• **Кострома** р-н, дом, сарай, гараж, 5 сот., рядом Днепр. Тел.0-97-232-77-68, 0-68-156-35-36.

• **Кр.Знаменка** с., 2-эт. дом, нов.постр. 100кв.м, част., без внутр.работ, м/пл.окна, газ, вода в доме (слив. яма), с/у совм. в кафеле, л/кухня с газом, скважина, 20 сот., 14000. Тел.096-078-16-19

• **Кр.Знаменка** с., дом г/б, газ, хоз. постр., сад, вх.погреб, рядом речка, остан., 20 сот. приват., срочно. Тел.0-97-189-21-01, 0-67-439-14-85.

• **Кр.Знаменка** с., дом, 4 сот., 3 сарая, сад молод., гараж для авто, погреб, ц/полив, колонка, еврорем., срочно, 2500. Тел.0-96-893-86-85.

• **Кр.Знаменка** с., р-н Петровки, дом 70кв.м, 4комн., кухня, с/у и ванная в доме, ремонт, отл. сост., 22сот.приват., удобная транспортная развязка, срочно, недорого. Тел. 067-499-75-37, 0-98-041-26-46

• **Крамаренки** с., 25км от города, дом 68,5кв.м кирп., печн.отопл., вода, газ.баллон, с/у в доме, хоз.постр., баня, скважина, теплица, фруктов.сад, огород. Тел.0-96-313-09-15.

• **Красина** ул., р-н Жёлтого Аэроплана, экодом, 2016 г/п, 280 кв.м, еврорем., мебель, быт. техника. Тел.067-308-52-01

• **Кременчугский** р-н, дом 83кв.м, 4 комн., газ. отопл. Тел.0-97-273-28-68.

• **Кривуши** с., 7км до Кременчуга, дом кирп. 163/100кв.м, ремонт, газ.котёл, дом утепл., все удобства, хоз.постр., л/кухня, беседка, сауна (на дровах), сад, огород, 18сот.приват., 38000*. Тел.0-96-422-69-86.

• **Кривуши** с., дом 1-эт., р-н заправки. Тел.0-96-806-19-32.

• **Кривуши** с., дом 170кв.м, евроремонт, 16сот. Тел.099-286-04-05

• **Кривуши** с., дом 2 эт. + цокольн. эт., 240кв.м, 30 сот.приват., 2 с/у, бассейн, гостевой дом, 100м до Днепра. Тел.067-604-27-76

• **Кривуши** с., дом 2 эт., 220 кв.м, 25 сот. приват., ж/б перекр., цокол. эт., кап. рем.,49000. Тел.0-96-111-48-48.

• **Кривуши** с., дом 2-эт., утепл., ремонт, крыша, м/чер., гараж, хоз. постр., 17 сот., сад, огород, 6км от центра Кременчуга. Тел.0-98-115-15-32.

• **Кривуши** с., дом, печное отопл., уч-к 20 сот., рядом лес, речка. Тел.067-531-19-77

• **Кривуши** с., коттедж 2-эт. 2000 г/п, во дворе отдельное строение - сауна с бассейном, 13 сот. приват., забор, в коттедже никто не жил, есть мелкие недоделки по части строительства. Тел.096-078-16-19

• **Кривуши** с., р-н АЗС, 3км от центра Кременчуга, дом глинобит., облож. кирп., 55,1кв.м, м/пл.окна, л/кухня 29,3кв.м, с/у, вода, газ, сарай 34кв.м, 33сот.приват., 17000*. Тел.0-97-792-57-11.

• **Кривуши** с., р-н заправки, дом 70кв.м, 13 сот. приват. Тел. 097-169-63-38

• **Кривуши,** дом 2-эт., 2014 г/п, 208кв.м, 12 сот. приват., кап. рем., ландшафт. дизайн, 89000. Тел.0-96-111-48-48.

• **Кривуші** с., будинок, 70 сот. Тел.0-96-562-85-37.

• **Крюков** (р-н маг. «Гоша»), дом, 4 комн., кухня, все удобства в доме, 70м.кв, хор. сост., 6 сот., гараж, хоз. постр. Тел.096-822-49-11

• **Крюков** (р-н Макаренко),1/2 дома, газ, вода, хоз.постр., пристройка с баней и кухней, 3.5 сот., 7000. Тел.067-953-68-61

• **Крюков,** 1/2 часть дома 50кв.м, все удобства, м/пл окна, гор. вода, 3 комн., отдельн. вход и двор, 6500. Тел.0-98-703-23-35 (от хозяина)

• **Крюков,** 60кв.м., с/у в доме, без рем., хоз. постр., 12 сот. Тел.067-573-91-96

• **Крюков,** дом 100 кв.м, газ, вода, рем., 26000. Тел.067-136-04-03

• **Крюков,** дом 2 эт., 2015 г/п, 8 сот, тёплый пол, евроремонт, 30500. Тел.0-67-775-30-89 Алла.

• **Крюков,** дом 41кв.м, газиф., уч-к 6 сот., есть времянка с газом, вода - насос, водопровод, удобства во дворе. Тел.0-63-707-71-80.

• **Крюков,** дом 54кв.м ш/лит., газ, свет, вода, с/у в доме, 5 сот., недорого. Тел.067-604-27-76

• **Крюков,** дом 55кв.м, кирп., утеплён пенопластом, штукатур., газ, вода, удобства, во дворе гараж, баня, теплица, 6 сот., в хор. сост., 14444. Тел.0-67-530-76-20

• **Крюков,** дом 60кв.м, шлаколитой, обл. кирп., 3комн., кухня, газ, вода и удобства в доме, 6 сот. приват., хоз. постр., гараж, остановка рядом. Тел. 0-98-284-45-44, 0-96-216-90-07

• **Крюков,** дом г/б обл. красн.кирп., 4комн., кухня, туал., ванна (пол с подогр.), газ, гор./хол. вода в доме, кап.рем., 7сот.приват., сарай, фрукт.деревья, кустарники, 16000. Тел.0-96-424-85-69, 0-97-464-04-85.

• **Крюков,** дом глинобит. облож. кирп., р-н 23 школы, утеплен пенопластом 100мм, 62/12кв.м, м/п окна, ванная, газ и свет в доме, 6сот. приват, гараж, л/кухня. Тел. 097-22-12-807

• **Крюков,** дом кирп. 50кв.м, уч-к 8 сот., вода во дворе, л/кухня, сарай, кирп. постр. Тел.0-96-984-40-05, 0-97-378-16-35.

• **Крюков,** дом кирп. 60кв.м, 5 комн., вода, газ в доме, нов.газ.котёл, печка, хор. жил. сост., 7 сот.приват., л/кухня с газом, гараж. Тел.098-296-36-93

• **Крюков,** дом обл. кирп. 67кв.м, газ, вода - скважина и колодец, кирп. гараж, 20 сот., 8444. Тел.0-67-530-76-20

• **Крюков,** дом, газ, вода, 3 комн., 47,4кв.м, с/у в доме, р-н ост.Самойлова, 3 сот., возм. обмен. Тел.0-67-777-00-83, 096-290-64-22

• **Крюков,** дом, по маршр. №9, 60кв.м, газ, вода, с/у в доме, во дворе: гараж, подвал, л/кухня, уч-к 1 сот. Тел.0-67-913-57-20.

• **Крюков,** Кострома, часть дома, 67кв.м, утеплён., нов.крыша, 2 комн., кухня 16кв.м, с удобствами, м/пл.окна, тёплые полы, беседка, еврозабор, 3сот., 25999, возм. обмен на авто. Тел.0-67-530-76-20

• **Крюков,** Котлова, дом 70 кв.м., газ и вода в доме, 4 комн., кухня, флигель жилой, сарай, погреб, 26 сот. приват., заезд д/авто, срочно, недорого. Тел. 067-531-48-57

• **Крюков,** Крупская (Соломии Крушельницкой), дом кирп. 2 эт., 120кв.м, хор. сост., част. м/п окна, 2-контур.котел, бетон.лестница-выход на крышу, срочно, 30000*. Тел. 067-499-75-37, 0-98-041-26-46

• **Крюков,** ост. Вагонзавода, часть дома, г/б обл. кирп., 43кв.м, 3 комн., газ, вода во дворе, 4 сот., 6300. Тел.0-96-155-32-97.

• **Крюков,** ост. Самойлова, дом, газ, вода, с/у, гараж, 6 сот., 100кв.м, 380В, кондиц. Тел.0-98-475-22-11.

• **Кузьменки** с., дом из белого кирп. 63кв.м, гараж, сарай, газ, вода-колонка, 20 сот., огород у залива р.Псёл, 12000. Тел.0-96-293-23-22.

• **Лашки** р-н, дом 100 кв.м, 4 комн., газ, вода, 4 комн., 8 сот. Тел.095-787-50-81

• **Лашки** р-н, дом 60кв.м, газ и печн. отопл., флигель, сарай, 10 сот. Тел.0-98-309-63-41, 0-98-388-45-22.

• **Лашки** р-н, дом кирп., 90кв.м, бет. фундам., 3 комн., газ. и печн. отопл., 15 сот. приват., асф. подъезд, 14000. Тел.0-67-710-19-56.

• **Лашки,** 80 кв.м, 4 ком., газ, свет., хаз. постр., 15 сот., 15000. Тел.0-67-505-35-95

• **Лашки,** дом 100кв.м, газиф., вода гор./хол., 4 комн., кухня, ванна, интернет. Тел.0-68-504-31-63, 0-67-270-79-29.

• **Лашки,** дом 32кв.м, газ, вода, фундам. во дворе 9х11, 5 сот. огород, 13000. Тел.0-96-381-42-32.

• **Лашки,** дом 70кв.м, газ, хоз. постр., 8 сот., 10500. Тел.067-136-04-03

• **Лашки,** дом 80 кв.м., стены кирп., свет, газ, вода,с/у, 5 сот. Тел. 067-505-35-94

• **Лашки,** дом 87 кв.м, 5 комн., кухня, газ, свет и вода в доме, хор. сост., хоз. постр., гараж. Тел.0-95-167-75-16

• **Лашки,** дом, хоз. постр., газ, вода, рядом луг, речка, лес, возм. продажа 1/2 дома. Тел.0-96-576-10-69.

• **Лукас** р-н., дом шлаколитой, на бутовом фундаменте, 60 кв.м. 4 комн., высокие потолки, газ,всет, вода заведены в дом, требует ремонта, 6 сот. приват. 10000*. Тел. 067-77-334-77.

• **Лучки** с., Кобелякский р-н, Полтавская обл., дом, газ, вода во дворе, 15сот. приват. Тел.0-96-292-08-20, 0-66-926-31-76.

• **М.Кахновка** с., доброт. дом 74 кв.м, газ, вода, удоб. в доме, флигель, хоз. постр., рядом лес. Тел.067-743-59-89

• **М.Кахновка** с., дом 12х12, кирп., в доме газ, во дворе сарай, гараж, кухня, земля приват., рядом лес, трасса, школа, вар-ты. Тел.0-97-650-30-08.

• **М.Кахновка** с., дом 8х12, незаконч. внтур. работы, 0,21 сот., сад, сарай, или обмен на 1-комн. кв. + допл. Тел.0-67-776-27-58.

• **М.Кахновка** с., дом, газ, вода, л/кухня, гараж, 10 сот., нов. забор, нов. окна, срочно, недорого. Тел.0-97-416-56-09.

• **М.Кахновка,** р-н школы, глин. обл. кирп., 82кв.м., газ, вода в доме, л/кухня под сайдин. с газом, баня, гараж, хоз. постр., 19 сот. Тел.097-974-10-53

• **Майбородовка** с., ул.Гагарина, дом 50кв.м, газиф., централ. водоснабжение, канализ., дренаж. яма, двор 0,25га, огород 0.4га, 7000. Тел.0-50-311-62-88, 0-67-401-66-04 Вадим.

• **Максимівка** с., будинок 52кв.м, газ, веранда, л/кухня, гараж, сарай, свердловина, 2 погріба, сад, д-ка 25сот., 200м до Крем. водосховища. Тел.0-68-360-20-39, 0-97-182-67-70.

• **Максимовка** с., дом 146 кв.м, все удобства, на берегу Кременчугского водохранилища. Тел.0-98-061-71-27.

• **Максимовка** с., дом 80кв.м, м/пл окна, бр. двери, ванна, туал., гор./хол. вода в доме, гараж, хоз. постр., 0,16га приват., или обмен на кв-ру. Тел.0-97-466-92-04.

• **Максимовка** с., дом газиф., жил.сост. 53кв.м, паров.отопл., котёл под дрова, хоз. постр., гараж, колодец, центр.водопровод, 31сот.приват., рядом водохран., автобус. остан. Тел.0-98-949-53-04, 0-96-366-92-79.

• **Максимовка** с., от Кременчуга 20км, дом 42кв.м, уч-к 0,2га приват., печн. отопл., газ рядом, во дворе колодец, л/кухня. Тел.0-68-797-96-36 Юрий

• **Манджелия,** дом 95кв.м, из силикат.кирп., газ и твердотопл.котёл, гараж, погреб, л/кухня, 2 сарая, скважина, колодец, сад, рядом лес, р.Псёл, ост.маршр., асфальт.подъезд. Тел.0-97-710-39-57.

• **Музея** Макаренко р-н, полдома, газ, вода, туал., душ в доме, 2 сарая, флигель, телефон, интернет, или обмен на 2-комн. кв. Тел.0-97-790-89-86.

• **Н.Галещина,** дом 60кв.м, 3 комн., л/кухня, сарай, газ, уч-к 10 сот., или обмен на кв-ру, 200000грн. Тел.0-96-295-01-46.

• **Н.Знаменка** с., дом, газ, гор./хол. вода в доме, д/каб., итальянский котёл, с/у в доме, уч-к 15 сот., 10000*. Тел.0-68-707-41-75, 0-99-244-04-83.

• **Набережное** с., Глобинский р-н, 25км от Кременчуга, дом, 25 сот., речка в конце огорода, кирп. подвал, нов. гараж, сарай. Тел.0-67-972-15-65.

• **Набережное** с., Глобинский р-н, дом кирп. 59,2кв.м, гараж, погреб, л/кухня, хоз. постр., газ, вода, сад, огород 0,30га, рядом речка. Тел.0-68-743-24-12.

• **Нагор.** часть, р-н Кр. Горки, ветхий дом, свет, газ рядом, 6 сот. Тел.067-532-33-67

• **Нагор.часть,** 160 кв.м., 2 эт., еврорем., 4 комн., кух.-столов., 5 сот., сдан в 2017г., возм. обмен на кв-ру, участок или авто, вар-ты. Тел. 067-505-35-94

• **Нагорная** часть, водоканал, дом из красн. кирп. 8х9, 09 г/п, 5 сот., утепл., все удобства, сад, л/кухня. Тел.0-50-308-09-74.

• **Нагорная** часть, дом ветхий, свет, газ рядом, 6 сот., 9000*. Тел. 067-532-33-67

• **Нагорная** часть, дом из 2х частей, 100кв.м, газ, ванна, туал., во вдоре хоз. постр., скважина, гараж, 18000. Тел.0-984-2-95-08, 0-95-095-48-89.

• **Нагорная** часть, дом кирп. 1,5 эт. со всеми удобствами, 80кв.м, еврорем. и ландшафтным дизайн, уч-к 6 сот.приват. Тел.096-078-16-19

• **Нагорная** часть, дом кирп., 1966г/п, 54,4/31,1/10,5кв м, 3 комн. (21,2+8,9+9,1)кв. м, выс.потолки, 5,3сот. приват., недорого, или обмен на 2-комн. кв. на Молодежном. Тел. 097-054-07-36.

• **Нагорная,** ул.Щорса, 1/2 дома, 57кв.м, 4 сот., шлаколитой облож. кирп., городская канализ., газ в доме, без удобств, отд. вход и двор, гараж, 12500. Тел.067-535-61-91

• **Нагорное** с., дом, рядом пляж, 22,5 сот. приват. Тел.097-370-91-69

• **Недогарки** с., доброт. дом., 4 комн., с/у в доме, 2 котла, 380В, 35 сот., 2 гаража, л/кухня, хоз.постр., сад, или Ваши вар-ты обмена. Тел.067-304-33-01

• **Недогарки** с., дом 52кв.м, обл. белым кирп., газ в доме, хоз. постр., 25 сот. приват., 8000*, возм. рассрочка. Тел.0-97-335-15-70.

• **Недогарки** с., дом 64 кв.м, облож. кирп., флигель, гараж, хоз. постр., газ, вода, канализ., 25 сот., или обмен на 2-комн. кв. Тел.0-96-444-80-35.

• **Недогарки** с., дом 80кв.м, 3комн., кухня, с/у и газ в доме, м/пл.окна, роллеты, нов.кафель, нов.сант., ремонт. 25сот., гараж, погреб, хоз. постр., 20500*, или обмен. Тел.067-689-38-26

• **Недогарки** с., ул.Киевская, дом кирп. 54кв.м, л/кухня с газом, гараж, хоз. постр., 18+9 сот., газ, свет. Тел.067-573-91-96

• **Недогарки** с., центр, дом кирп., вода, свет, приват. Тел.0-98-864-23-45, 0-97-189-96-64.

• **Недогарки,** 52,5кв.м., м/п окна ,2комн,+ кухня, 2 погреба, хоз.постр., гараж, л/кухня, или Ваши вар-ты обмена. Тел.067-304-33-01

• **Новосёловка** с., дом 40,6кв.м, печн. отопл., вода в доме, 18 сот. огород. Тел.0-67-662-47-56, 0-67-704-66-22.

• **Новосёловка** с., дом 70кв.м, 15 сот., 2 сарая, погреб, колодец, скважина. Тел.0-97-345-81-35.

• **Новосёловка** с., дом нов. 2-эт., без внутр. работ, 22 сот. приват., сад, скважина, газ рядом. Тел.0-98-062-12-66.

• **Олександрія,** будинок, всі зручності, вікна, двері, покрівля, паркан - нові, 5500*. Тел.0-99-655-48-60, 0-98-858-25-41.

• **Омельник с., дом 2-эт., без внутр. работ, погреб, сауна, 32 сот., 200000*грн, или обмен на 1-комн. кв. Тел.0-67-779-31-87.**

• **Омельник** с., дом г/б, 15 км. от Кременчуга, 40кв.м, 2 комн., газ, электричество, 30 сот., центр. улица, 6000*+ оформлен. Тел.0-96-400-60-45.

• **Омельник** с., дом, гараж, л/кухня, хоз. постр., скважина, огород 17 сот., сад, возм. обмен, вар-ты. Тел.0-67-705-28-50.

• **Омельник** с., Кременчугский р-н, дом в центре, в хор. сост., срочно, недорого. Тел.0-98-061-07-20.

• **Онуфріївка** смт, будинок 2-пов. котеджного типу, в парк. зоні, всі зручності, госп. будівлі, 7 сот. Тел. 097-704-53-97, 0-68-534-45-11 Лариса

• **Павловка** с., дом 100кв.м, 13сот.приват., 5комн., газ, вода, тел., газ. кот., без удобств, фрукт.деревья, или обмен на кв-ру в Кременчуге. Тел.0-96-245-01-87.

• **Павловка** с., дом с/у, ванная, туалет, газ, 12 сот., рядом «Голубое озеро». Тел.0-98-504-04-62.

• **Павлыш** пгт, 2 дома рядом кирп., с печным отопл., 80кв.м, с постр., 31 сот., 60кв.м, без постр., 15 сот. Тел.0-97-831-32-67, 0-67-973-46-72.

• **Павлыш** пгт, дом 54 кв.м, газ., печное отопл., 17 сот. приват., входной погреб, колодец, скважина, фрукт. деревья, виноградник, рядом центр, 6000. Тел.0-97-685-11-28.

• **Павлыш,** дом 62кв.м, газ, вода, рядом остан. поезда, автобуса, срочно. Тел.0-98-909-56-18.

• **Павлыш,** дом г/б с печным отопл., 2 комн., сарай, 15 сот. приват., 50000грн. Тел.0-96-523-94-00.

• **Павлыш,** дом кирп., хоз. постр., сарай, погреб, огород 30 сот., срочно. Тел.0-67-972-38-63

• **Павлыш,** дом, 15000. Тел.0-67-530-58-80.

• **Пашковка** с., дом 70кв.м, из белого кирп., газ.отопл., хоз.постр., гараж, сарай, вх.погреб, л/кухня на 2комн. - печн.отопл., сад, огород, рядом центр и остан. Тел.0-67-258-02-72.

• **Пески** с., дом с газом и водой, 40кв.м, 37сот., или обмен на м/с. Тел.098-308-01-01

• **Песчаное** с., 2 дома на одном участке в центре, все постр.соврем., гараж, л/кухня, с/у в домах, сост. жилое, возм. обмен. Тел.097-998-05-07

• **Песчаное** с., 2 эт. кирп.дом, 323кв.м, внутри-штукатурка, газ в доме и л/кухне, 2-3-фазное эл-во, подвал 53кв.м, гараж в доме, вода во дворе, 6куб.м.-канализация, кирп.забор, 17сот.приват., 29999. Тел.0-67-530-76-20.

• **Песчаное** с., 70 кв.м., жил. сост., жил. флигель, 2 гаража, 2 погреба, 15 сот., 12500 или Ваши вар-ты обмена. Тел.067-505-35-95

• **Песчаное** с., дом 120 кв.м, гараж, удоб., газ, жил. сост. Тел. 067-743-59-89

• **Песчаное** с., дом 2-эт. кирп., нов., без внутр. отделки, 11 сот., 200кв.м, двор блогоустр. Тел.0-50-308-12-88, 0-67-108-53-35.

• **Песчаное** с., дом 49кв.м, газ, вода в доме, 15 сот., 6500, или обмен на кв-ру, авто с допл., вар-ты. Тел.0-97-169-71-84.

• **Песчаное** с., дом 50 кв.м, еврорем., газ, вода,11 сот., 22000. Тел.098-308-01-01

• **Песчаное** с., дом 59 кв.м, ул. Киевская, 272, уч-к 41 сот. Тел.0-67-535-04-08.

• **Песчаное** с., дом 60 кв.м, 10 сот. приват., удобства в доме, 3 комн., гараж, или обмен на кв-ру. Тел.068-358-78-31

• **Песчаное** с., дом 60кв.м, без рем., 9900, или Ваши вар-ты обмена. Тел.067-505-35-95

• **Песчаное** с., дом 78кв.м, кирп., 8 сот., газ, свет, гараж, хоз. постр., все удобства, хор. сост. Тел.0-97-377-56-67.

• **Песчаное** с., дом 90кв.м., газ, вода, хоз. постр., гараж, 10сот. Тел.067-963-68-61

• **Песчаное** с., дом бел. кирп. 80кв.м, 3-спальни, зал,кухня, газ, вода, ванная, с/у гараж на 2 авто, вход. погреб, л/кухня 50кв.м, 8,2сот.приват., бут.забор. Тел. 097-23-24-729

• **Песчаное** с., р-н развилки, ул.Чапаева, дом г/б 60кв.м, 30 сот., удобства, кап. рем., 20000*. Тел.0-96-400-60-45.

• **Песчаное** с., р-н ул. Ленина, 1 км от центра, дом глиноб. обл. бел. кирп., свет, газ, без удобств, 15 сот., 14000*. Тел.0-96-400-60-45.

ЗАЯВА ПРО ЕКОЛОГІЧНІ НАСЛІДКИ ДІЯЛЬНОСТІ ОБ'ЄКТА

ТОВ «Мало-Кохнівський кар'єр» передбачає будівництво дробильно-сортувального комплексу для миття щебеню, піску та ефективного виділення піску з пульпи. Будівництво комплексу розміщується на земельній ділянці, що розташована на території існуючого підприємства за адресою: 39600, Полтавська обл., м. Кременчук, Крюківський р-н, вул. Ярмаркова, 15.

Соціально-економічна необхідність проектованої діяльності: використання сучасних технологій і обладнання, виробництво конкурентно-спроможної якісної продукції. В проекті передбачені заходи по забезпеченню дотримання санітарно-гігієнічних норм і правил та заходи по охороні праці і вибухо-пожежній безпеці.

В проекті розроблено комплекс інженерно-технічних та організаційних заходів, що дозволяють звести до мінімуму вплив об'єкту, що будується, на компоненти навколишнього середовища: надійність обладнання; супровід технологічних процесів надійною системою приладів контролю, регулювання, сигналізації, блокування.

Аналіз виконаних проектних робіт по охороні навколишнього середовища свідчить, що джерелом впливу на атмосферне повітря є викиди забруднюючих речовин; матиме незначний вплив шляхом контрольних постійних та періодичних викидів забруднюючих речовин, при цьому значення максимальних концентрацій забруднюючих речовин у приземному шарі атмосфери не перевищують 1 ГДК на межі санітарно-захисної зони.

Джерелом водопостачання для технологічних потреб є вода з власної зворотної системи очищених вод. Відведення стоків буде здійснюватися на проектовані очисні споруди з наступним очищенням та повторним використанням, скид відсутній.

В процесі будівельних робіт утворюватимуться відходи III-IV класів небезпеки, в процесі експлуатації - відходи IV класів небезпеки. Усі відходи від будівельно-монтажних робіт та експлуатації будуть використовуватись за призначенням або передаватися по мірі утворення спеціалізованим підприємствам на утилізацію, видалення, захоронення, знешкодження тощо. Передача відходів буде здійснюватися лише за наявністю у підприємства-одержувача відходів відповідної ліцензії в сфері поводження з відходами.

При будівництві та експлуатації об'єкта у відповідності із закладеними проектними рішеннями ризик виникнення аварійних ситуацій мінімальний. Ризик захворюваності населення найближчих населених пунктів від проектованого об'єкту відсутній.

При дотриманні Замовником проектних рішень по нормальних умовах будівництва об'єкта та дотриманні трудової дисципліни, негативний вплив на навколишнє природне середовище не виникне, технічні рішення, передбачені проектом, забезпечують виконання вимог, норм і правил з охорони навколишнього середовища та обмежують негативний вплив об'єкту на довкілля.

ТОВ «Мало-Кохнівський кар'єр» зобов'язується: суворо контролювати виконання будівельно-монтажних робіт згідно проекту; експлуатувати об'єкт суворо відповідно до проектної документації та інструкцій з експлуатації; забезпечувати кваліфікацію обслуговуючого персоналу згідно з штатним розкладом.

Надання пропозицій можливо за адресою – Полтавської обласної держадміністрації за адресою: м. Полтава, вул. Соборності, 45, тел. (0532) 56-57-33; до Відділу екологічної безпеки Виконавчого комітету Кременчуцької міської ради за адресою: м. Кременчук, площа Перемоги, 2, к. 531, тел. (0536) 74-38-43; з більш детальною інформацією можна ознайомитися у розробників розділу ОВНС ТОВ «НТЦ «Промекологія» за тел. (0536) 75-77-50 та на об'єкті за адресою: 39600, Полтавська обл., м. Кременчук, вул. Ярмаркова, 15, тел. 0977645985 з 8.00 до 16.00 години, відповідальна особа головний інженер Сніжченко С.К.

Громадські слухання будуть проведенні о 9 годині 27 серпня 2018 року за адресою: м. Кременчук, вул. Ярмаркова, 15.

• **Песчаное** с., ул.Весёлая, дом, 20000, или вар-ты обмена. Тел.097-881-17-26

• **Песчаное,** р-н Новой линии, полдома, обл. кирп., 2 комн., кухня, м/п окна, 40кв.м, газ в доме, 3 сот., заезд д/авто, отд. вход, рядом остановка, 8500. Тел.067-531-48-57

• **Песчаное,** р-н ост. Поворот, дом, гараж, 17 сот., сад., не закон., ремонт., 21000. Тел.097-881-1726

• **Песчаное,** р-н развилки, недостр., 12сот. приват., коттедж 2эт., 2015г/п, 160кв.м, крыша-черепица, газоблоки, м/п.окна, проводка 380 3-фазы, забор, под читовую отделку, скважина, отд.баня, 2выгребных ямы, 22000. Тел.067-531-48-57

• **Петровка** р-н, дом 2 эт.,135 кв.м, 2 с/у, 6 сот. Тел.067-743-59-89

• **Петровка** р-н, ул.Маруси Чурай, котедж 2015 г/п,150 кв.м, еврорем.,12 сот. Тел.098-308-01-01

• **Петровка,** 1/2 часть дома, газ, вода, с/у в доме, норм. жил. сост., или обмен на кв-ру. Тел.0-98-006-02-49.

• **Петровка,** дом 145кв.м, 13 г/п, 2-эт., 3 спальни, 2 с/у, кухня-столовая, ремонт, гараж, хоз. постр., 13 сот. Тел.0-66-976-71-68.

• **Петровка,** дом 72 кв.м., 4 комн., 8 сот., 500м от остановки.Тел.0-67-573-91-96

• **Петровки** р-н (конец), начало Кр.Знаменки с., дом глиноб. обл. кирп., 40 кв.м, без удоб., 25 сот., 6500 + оформл. Тел.0-96-400-60-45.

• **Пивзавод,** часть дома 65 кв.м, газ, вода, удоб. в доме, большая кухня, 4 сот.,18500. Тел.098-308-01-01

• **Пивзавода** р-н, 1/2 дома 60кв.м, гараж, 5 сот., 25000. Тел. 097-881-1726

• **Пивзавода** р-н, дом 50кв.м, 2 комн., централиз. вода, свет, 12 сот. Тел.067-959-63-63

• **Писарщина** с., дом 50 кв.м, газ, колодец вход., погреб, хоз. постр., молод. сад, в 17 км от Кременчуга. Тел.0-67-911-07-84.

• **Піски** с., 33км від Кременчука, будинок 6х9, діл-ка 70 сот., пічне опалення, електр., фрукт. дерева, 40000*грн. Тел.0-97-841-65-38.

• **Піщане** с., будинок 60кв.м, 13 сот., газ в буд., вода на вул. Тел.0-67-993-41-92.

• **По** ул.Скалистой (р-н электростанции), 1/2 дома, 20 кв.м., газ, вода, 1.5 сот.Тел.0-67-573-91-96

• **По** центральной ул., дом обл. кирп., выс.цоколь, фундам. из бута, газ.отопл.,уч-ток 0,41га приват., погреб, колодец, скважина д/полива, л/кухня, сарай, докум. готовы. Тел.0-97-536-53-05.

• **Погреби,** будинок 70кв.м, газ, вода, л/кухня з газом, поряд школа, недорого. Тел.0-66-480-76-13.

• **Погребы** с., дом 50кв.м, газ, хоз. постр. во дворе, огород 25 сот. Тел.0-95-045-37-92, 0-67-695-40-59.

• **Погребы** с., дом 7х10, 2 сарая, 2 гаража, 2 погреба, л/кухня, огород 0,3га, рядом речка, магаз., остан. Тел.0-93-067-93-93.

• **Погребы** с., дом в 20км от Кременчуга, дом кирп., 08 г/п, 2-эт., 100кв.м, част. без внутр. работ, в доме вода, канал., свет, газ, 41сот. приват. Тел.0-67-710-19-56.

• **Погребы** с., дом г/бит., 45 сот.приват., л/кухня кирп., отапл., м/пл.окна, скважина, 2погреба, подвал, сарай, птичник, фруктов.сад, виноградник, рядом остан., река, 25км от Кременчуга. Тел.0-96-213-71-15.

• **Погребы** с., дом кирп., удобства, м/пл окна, мет.дверь, л/кухня, сарай, гараж, погреб, 12 сот., сад, выход к реке, 13800. Тел.0-99-924-12-22.

• **Погребы** с., дом нов. постр. 180кв.м, эл.разводка, оштукат., под отделочные работы, гараж в цокольн. эт., 25сот., возле школы, 10000*. Тел.067-736-79-42, 099-448-38-18

• **Погребы,** дом кирп., 120 кв.м., м/п окна, свет, вода, с/у в доме, гараж, сад, 45 сот. ,15000 или обмен на 1-комн.кв. в г. Кременчуг. Тел.067-304-33-01

• **Погребы,** ст.Рублёвка, дом 7х10, 2 сарая, 2 погреба, 2 гаража, л/кухня, колодец, газ, вода, рядом речка, ост. автобуса, магаз. Тел.0-98-272-00-35.

• **Понтонной** части р-н, дом 56кв.м, газ. отопл., в хор. сост., флигель, погреб, кирп. гараж, вода во дворе, 5 сот. приват., 15000*. Тел.0-97-335-15-70.

• **Попівка** с., будинок нов. з усіми зручностями, гараж, вода, ремонт, сад. Тел.0-96-087-14-86.

• **Поповка** с., Онуфриевский р-н, дом, газ, гор./хол. вода в доме, с/у, душ, 40 сот., сад, срочно, 35000грн. Тел.0-98-418-40-06.

• **Потоки** с., будинок новий, незавершене будівництво. Тел.0-536-78-11-42.

• **Потоки** с., дом 55кв.м, хоз. постр., 10 сот., р. Псел, лес - 50м. Тел.067-532-33-67

• **Потоки** с., дом 65кв.м, газ, вода, м/пл. окна, с/у, 18 сот. Тел.067-573-91-96

• **Потоки** с., дом кирп.100 кв.м, газ, вода, удобства, 32 сот., 36000. Тел.067-136-04-03

• **Приднепрянское** с. (Дзержинск), 1/2 дома, 1971 г/п, 24 кв.м, 17 сот. приват., газ, погреб, 1/2 сарая, колонка. Тел.0-67-288-59-75, 0-67-184-04-96.

• **Приозерный** пер., 60кв.м, 4 комн., газ, вода, удоб., скважина, огород, деревья, место под авто или постройку гаража, сарай, рядом школа, остан., недорого. Тел. 096-066-60-01

• **Простора** р-н,Fly-Kids,1/2 часть дома, 2 комн., газ, вода, л/кухня с газом., хоз.постр., 8000. Тел.0-97-881-17-26

• **Проценки** с., Глобинский р-н, дом газиф., колодец, погреб, хоз. постр., 70 сот. Тел.0-50-662-81-02.

• **Пугачёва** ул., гор. канализ., дом 52/28/7 кв.м, 5 сот., мет. ворота, ж/б забор, м/пласт. окна, кондиц., гараж, хоз. постр., 230000. Тел. 050-698-70-30

• **Пузикове** с., Глобинський р-н, будинок цегл., вул. Леніна,11, 3-кімн., 60кв.м, без комун., газ, вода на подв., 20 сот., сад, город, поряд школа, д/с, 4000. Тел.0-96-292-00-25.

• **Пустовіти** с., будинок 47кв.м, сарай, гараж, погріб, 380В, газ. опалення, пічне опалення, гар./хол. вода, поряд траса, зупика маршр., 5000*, або обмін. Тел.0-97-505-10-09.

• **Пустовойтово** с., дом дерев., 40 кв.м, гараж, летняя кухня, подвал, 25 сот. приват. Тел.0-98-445-11-16.

• **Р-н** 1 гор.больницы, полдома, 2 комн., кухня, пл/окна, 4 сот., газ, вода. Тел.0-67-185-58-58.

• **Р.Донівка** с., зем. ділянка 12 сот., будинок 3х6 м. Тел.0-96-430-16-58.

• **Ракитное** с., дом без внтур. работ, гараж, сарай, кухня, 25 сот. Тел.0-96-206-65-76 (от хозяина)

• **Раковка,** 1/2 кирп.дома, 56 кв.м, 3 комн., кухня, веранда, без ремонта, газ в доме, скважина, хоз. постр., 4 сот., 8500, срочно Тел. 098-296-36-93, 099-448-38-18

• **Раковка,** 1эт., 200 кв.м., все удобства, 2010 г/п. Тел. 067-505-35-94 Олеся

• **Раковка,** дом 2 эт., кирп. 2000 г/п, 241кв.м, все удобства в доме + гараж, подвал, 5 сот. приват., хоз.постр. Тел.097-435-75-04

• **Раковка,** Л.Днепрова, уч-к 9 сот. приват., неоконченное стро-во 10х9м, 1 эт. и цоколь, рядом свет и газ, под застройку, возм. обмен на квартиру. Тел.096-822-49-11

• **Раковка,** р-н церкви, неоконченое строительство, дом 150кв.м, 4 сот., 8600. Тел.098-308-01-01

• **Реевка,** 1/2 дома, 49 кв.м, газ и вода в доме, дом глинобит. обложен кирп., 6 сот., л/кухня, хоз. постр. Тел. 097-22-12-807

• **Реевка,** 1/2 дома, 7300. Тел.0-97-133-80-03.

• **Реевка,** 60 кв.м., 2 комн., кухня+с/у, кап.ремонт, итальянская мебель, техника, автоном. отопл., полы с подогревом, сауна, гараж, 8 сот., дорого. Тел.0-95-167-75-16

• **Реевка, дом 35кв.м, недостр., без внутр.работ, погреб, уч-к 13сот., сад, эл-во, вода (колонка) на уч-ке, газ рядом, докум.гот., 5600*. Тел.0-93-874-92-37, 0-95-590-23-25 (от хозяина)**

• **Реевка,** дом 60кв.м, 4 комн., газ, вода в доме, хоз. постр., 8 сот., 13000. Тел.067-963-68-61

• **Реевка,** дом кирп., ост. Кооперативная, 52 кв.м, 3 -омн, центр. водоснабжение, газ в доме, без ремонта. 12 сот., хоз. постр., 14500. Тел. 096-28-28-515, 098-296-36-93

• **Реевка,** начало Кривушей, дом ракушняк, обл. кирп. 160кв.м., 2 эт., м/п окна, коммуник., 2014г/п., без внутр. отделки, 4комн., кухня и с/у, 8 сот. Тел.0-95-167-75-16

• **Реевка,** район СШ№2, 58кв.м,1970г/п, кирп., крыша шифер, 3 комн. + кухня, вода и газ, удобства в доме, 6 сот. приват. Тел.067-535-61-91

• **Рокитне** с., будинок г/б обкл. цеглою 45кв.м, пічне опалення, 23 сот. приват., сарай, погріб, колонка. Тел.0-98-052-54-90.

• **Рокитне** с., будинок, 3 кімн., газ. опалення, вода в будинку, госп. побуд., центр. Тел.0-96-967-63-96.

• **Рублёвка** станция, с.Каневщина, сад, огород, вход.погреб, много хоз. постр., жил. дом, 50000грн. Тел.0-98-116-19-86, 0-96-601-33-43.

• **С.Армии** р-н, дом 113кв.м, 2007 г/п, на 1 эт. - прихожая 27кв.м и кухня 18кв.м, на 2 эт. - 2 спальни и с/у, ремонт, газ, вода в доме, 30 сот. Тел.067-573-91-96

• **С.Армии** р-н, дом 70кв.м, газ, вода в доме, 10 сот. приват., гараж, хоз. постр. Тел.0-97-301-14-41.

• **Садки** с., дом 42кв.м, газ, вода хол./гор., 12 сот., погреб, сарай, колодец, срочно, 6000*. Тел.0-96-234-12-34.

• **Садки** с., дом 60 кв.м,15 сот.,1954 г/п, скважина, л/кухня, погреб, газ. котёл, печка, нов. крыша, остановка рядом, 21000. Тел. 050-698-70-30

• **Садки** с., дом кирп. 63кв.м, 3 комн., м/пл окна, газ. отопл., л/кухня с газом, 5 сот. приват., 10000, или обмен на 1-комн. кв. Тел.0-67-710-19-56.

• **Садки** с., полдома, 2 остан. от города, 3,77. Тел.0-96-725-43-55.

• **Садки,** дом обл. плиткой, свет, вода, газ по ул., уч-к 10 сот., 4000. Тел.0-98-947-33-08, 0-66-222-01-77.

• **Садки,** кирп. дом 70кв.м, 4комн., нов.газ.котел, м/п. окна, выс.потолки (стяжка), мансарда, с/у в доме, л/кухня, флигель 2комн. с водой, газом, кирп. гараж с ямой, 12сот.приват. Тел.097-23-24-729

• **Светловодск** г., дом жилой, окна м/пл, отопл. газов. и печн., во дворе гараж, баня, л/кухня, хоз.постр., уч-к 6 сот., рядом остан., или обмен на жильё в Кременчуге. Тел.0-67-661-85-76.

• **Светловодск,** 1/2 дома, отопл., л/кухня, баня, погреб, уч-к 7,5 сот., рядом школа №5. Тел.0-68-470-40-69.

• **Светловодск,** дом 2-эт. 72кв.м, коммуник. подведены, 10 сот., гараж, подвал, рядом озеро, возм. обмен. Тел.0-96-529-48-86.

• **Светловодск,** дом 64кв.м, утепл.снаружи, м/п окна, натяж.потолки, встр.нов. кухня, вода в доме, скважина во дворе, отопл. - котёл под тв.топливо, гараж, баня, хоз.постр., инт., 7500, или обмен. Тел.0-98-584-68-84.

• **Светловодск,** дом на Табурище, недорого. Тел.0-96-525-93-75.

• **Светловодск,** дом тепл., окна м/пл, кирп. гараж, баня, л/кухня, 6 сот. огород, 320000. Тел.0-67-661-85-76.

• **Світловодське** с., Кобеляцький р-н, будинок, сарай, погріб, гараж, сад, водопровід, газ, ел-ка, огород 20 сот. Тел.0-97-785-57-66, 0-95-761-45-12.

• **Солоница** с., дом, газ, вода в доме, хоз. постр., 1га приват. Тел.0-98-057-51-02, 0-66-646-41-18.

• **Солониця** с., дом 60кв.м, 2 комн., коридор, веранда, газиф., удобства во дворе, сад, огород, 30 сот., скважина на полив, 2900. Тел.0-50-881-53-34.

• **Спортлайфа** р-н, будинок 2-пов. цегл., 2000 р/п, меблі, ремонт, 15 сот. приват., бут. огорожа. Тел.0-66-480-76-13.

• **Ст.** Белецковка с., дом кирп., бутовый фундам., 50кв.м, газ/печное отопл., удобства на улице, жилое сост., л/кухня из 3комн. газиф., хоз. постр., погреб, 43сот.приват., молод.сад, 9000*. Тел.097-054-07-36.

• **Ткаченко,** дом, 2 комн., 3,5 сот., гараж, пристр., удобства в доме, 20000, срочно. Тел.067-535-31-74, 067-530-26-56

• **Троицкого** р-к р-н, полдома 34,6кв.м, приват., газ, вода в доме. Тел.0-96-056-87-22, 0-50-169-06-12.

• **Троицкого** рынка р-н, дом г/б треб. ремонта, 3комн., 6х9м, 3сот. приват., газ, вода, свет, без соседей, возм. в рассрочку на 4 года, 8500. Тел.0-97-964-33-72.

• **Троицкое** с., дом газиф., 65кв.м, вода, гараж, хоз. постр., л/кухня, флигель, огород 20 сот., уч-к приват., докум. в порядке, 50000грн. Тел.0-96-714-99-07.

• **Успенка** с., 15км от Кременчуга, 1/2 дома, 48,4кв.м, косм.ремонт, л/кухня 22,4кв.м, скважина, пгрреб, газ, 14 сот. Тел.0-67-254-90-26.

• **Успенка** с., 15км от Кременчуга, 2 дома в одном дворе, 7х12, 6х8, кирп., газиф., сарай, погреб, колодец, 43 сот. приват., рядом Днепр, или обмен на кв-ру. Тел.0-96-571-44-35.

• **Успенка** с., дом 1-эт., уч-к 32 сот., навес, веранда, гараж кирп. с подвалом, хоз. постр., полив., сад фруктов., 100м р.Днепр. Тел.0-67-532-59-53.

• **Успенка** с., дом кирп., печн.отопл., 14сот., гараж, погреб, во дворе скважина, беседка, рядом Днепр, лес, ост. автобуса, срочно, недорого. Тел.0-96-176-67-35.

• **Успенка** с., коттедж 167кв.м, 2013г/п, 35сот., виноградник, удобства в доме, 2 спальни, зал, кухня-столовая, полы с подогревом, м/п окна, гараж, погреб. Тел.067-535-61-91

• **Устимівка** с., Семенівський р-н, будинок, газ, вода, л/кухня, сараї, гараж, пічне опалення, огорожа - профнастил, колодязь, туалет. Тел.0-98-898-61-92, 0-95-762-72-40.

• **Федоренки** с., дом кирп. 2-эт. 186кв.м, все удобства, на берегу р.Псёл, хоз. постр., сад, огород, 20 сот. Тел.0-67-452-39-84.

• **Хорольская** (водоканал), 1/2 дома, 45кв.м, вода в доме, вогда городская, 3 сот. приват., хоз. постр., гараж, рядом остановка, срочно, недорого. Тел. 067-499-75-37, 0-98-041-26-46

• **Хорольская** ул., 47 кв.м, 2 комн., кухня+душ. кабина, рем., м/п окна, жилой флигель, в хор. сост., рядом парк Мира, 7 сот. Тел.0-95-167-75-16

• **Хорольская,** 1/2 дома, газ. отопл., 3-комн., коридор, кухня, место под с/у, сарай, погреб, гараж, вода во дворе, 3,5 сот., 5300. Тел.0-97-335-15-70.

• **Хорольская,** дом кирп. 1,5 эт., со всеми удобствами, 75кв.м, кирп. хоз.постр., гараж 3,6х6,0м с литым погребом, дом со всеми удобствами и мебелью, уч-к 6 сот. приват. с ландшафтным дизайном. Тел.096-078-16-19

• **Центр,** дом 60кв.м, 10 сот., 2 гаража, хоз. постр., или обмен. Тел.0-67-607-87-66.

• **Центр,** дом кирп. 80кв.м, треб. реконстр., уч-к 7 сот., газ и элект-во на уч-ке, 30000*. Тел.0-97-335-15-70.

• **Центр,** дом нов., 210кв.м., 2эт, 5комн., 2с/у, гостиная с камином, кухня, гардеробная, гараж,тех. помещ., автомат. полив, уч-к 8сот. Тел. 067-505-35-94

• **Центр,** р-н Посейдона, дом 215кв.м, 2эт., 3эт. мансарда, холл 40кв.м, гостинная, 10 сот., бассейн, сад, винный погреб, гараж, хоз. постр., асфальт. подъезд. Тел. 097-221-28-07

• **Центр,** таунхаус 155кв.м, 3-уровн., ремонт, гараж. Тел.0-66-976-71-68.

• **Центр,** ул.Пролетарская, 1/2 кирп. дома, 2 комн., газ, вода, в жил. сост., 3,5 сот. приват., отдел. вход, или обмен. Тел. 067-689-38-26

• **Центр,** Щемиловна, 90 кв.м, дом кирп., 4 комн., газ, свет и вода в доме, 12 сот. приват. Тел. 095-167-75-16

• **Циолковского** ул., дом 2 эт., 100 кв.м, три гаража, ремонт. Тел. 096-937-82-07

• **Чередники** р-н, дом 60 кв.м, 3 комн. + кухня, газ, вода, свет в доме, 7 сот. приват., м/пласт. окна, гараж, недорого. Тел.0-95-167-75-16

• **Чередники** р-н, дом 70кв.м, газ, вода, удобства в доме, хоз. постр., 9,3 сот., 33000 Тел.067-963-68-61

• **Чередники** р-н, на пер.Северный, ост. Сивашский (по марш. 15Б), дом кирп. утепл., 70 кв.м, все удобства, сад, 9,3 сот. приват. Тел.0-98-002-53-33

• **Чередники,** 1/2 дома, 45кв.м, 2 комн., кухня, с/у в доме, нов.котел, интернет, отд. вход, 2,3сот., 12500*, или обмен на 1-комн.кв. Тел.067-689-38-26

• **Чередники,** дом кирп. 78кв.м, кухня и с/у, м/пл окна, газ. отопл., 10 сот., 26500. Тел.0-67-710-19-56.

• **Чередники,** р-н ж/д парка - спиртзавода, 1/2 дома, приват., 3 комн., газ, вода, ванная в доме, 3 сарая, погреб, флигель, 8,5 сот., отдельн. вход. Тел.0-67-113-75-26.

• **Чередники,** р-н ж/д техникума, 1/2 дома, со всеми удобствами, 4комн., 58кв.м, без ремонта, двор отд., заезд, 13200. Тел.0-67-757-58-61, 0-50-525-58-56.

• **Чередники,** р-н шк. №1, 1/2 кирп. дома, 2 комн., кухня, с/у в доме, 3 сот., хоз. постр., кирп. л/кухня, недорого. Тел. 067-887-18-66

• **Чередники,** шлакол. обл. плит., 60 кв.м., газ, м/п окна, с/у и душ в доме, 3 сот., или варианты обмена (квартира, авто, дача). Тел. 067-505-35-95

• **Чечелво,** дом кирп. 48,5кв.м, газ, вода, с/у и душ в доме, л/кухня, вх.погреб, хоз. постр., уч-к 26,5 сот.приват., возм. обмен на кв-ру. Тел.0-67-884-75-41.

• **Чечелево** с., дом 70 кв.м, 25 сот., хоз. постр., в жил. сост., 2-конт. котёл, с/у в доме, 16800. Тел. 050-698-70-30

• **Чечелево** с., дом кирп., газ,15сот., забор, вода скважина, больш. сухой погреб, нов.ворота, молод. сад, нов.слив. яма 6куб.м,14842, возм. обмен на кв-ру в Кременчуге+моя допл. Тел.0-67-530-76-20

• **Чечелево,** дом 71/36/13кв.м, белый кирп., жил.сост., газ, свет, вода в доме, гараж, л/кухня, погреб, 40 сот.приват., возм. обмен, 8500. Тел.067-604-27-76

• **Чечелево,** дом из белого кирп. 45кв.м, газ, вода в доме, уч-к 7 сот. приват., недорого. Тел.0-67-785-05-93.

• **Чкалова** ул., дом 49 кв.м., жил. сост., без рем., с/у в доме, 3,5 сот. Тел. 067-532-33-67

• **Щемиловка** с., дом ш/лит. обл. плиткой, 42кв.м, 4,38сот. приват., газ в доме, вода во дворе. Тел.0-67-531-68-52.

• **Щемиловка,** 1/2 кирп. дома, ул.Новая, 54кв.м, 3 сот., городская вода и газ в доме, отд. вход, сарай, или обмен на 2-комн.Тел. 067-535-61-91

• **Щемиловка,** дом 100кв.м, 10 сот., или обмен на кв-ру ул. план. 2-3-комн. + допл., 45000. Тел.0-98-458-29-98.

• **Щемиловки** р-н, дом кирп. 75кв.м, нов.котёл, нов.газ.колонка, вода, газ, все условия в доме, 3 комн., гараж, хоз.постр., 8 сот. Тел.0-67-532-33-67

• **Щемиловки** р-н, дом шлаколит., 60кв.м, 3 комн., газ, вода, жил. сост., хоз. постр., 6,8сот. Тел.0-67-689-38-26.

• **Щербаки,** 70кв.м, 3комн., 10 сот. приват.+11 сот. участок, газ, вода в доме, насосная станции, удобства в доме, рядом ж/д и автобус, рядом Псел, 15500*. Тел. 097-169-63-38

• **Щорса** ул. (Европейская), дом 7х9 утепл., в доме хол./гор. вода, 9 сот., сад, огород, скважина, с/у, теплица 6х4. Тел.0-67-867-57-88, 0-98-311-03-87.

• **Эл.станция,** дом 70кв.м, 3 комн., коридор, кухня, с/у в доме, м/пл окна, погреб, хоз. постр. Тел.0-67-626-43-00.

• **Ялинці** с., будинок газиф., погріб у дворі, л/кухня, госп. будівлі. Тел.0-68-480-89-01, 0-96-234-51-33.

• **Ялинцы** с., дом 58кв.м, 3 комн., кухня, с/у, все коммуник. в доме, 25 сот.приват., молод. сад, ухож. уч-к, срочно. Тел.067-736-79-42, 099-448-38-18

• **Ялинцы** с., дом 55кв.м, 3 комн., хоз.постр., 10 сот. приват., 7500* Тел.067-689-38-26

• **Ялинцы** с., дом 56кв.м, хоз.постр., л/кухня, 2 погреба, газ, вода, приват., рядом школа, клуб, с/с. Тел.0-93-891-06-56, 0-96-290-48-67.

• **Ялинцы** с., дом 90кв.м, уч-к 28 сот. приват., 4 отдельн. спальни с ремонтом и мебелью, 30000. Тел.0-99-226-21-41.

privatka.ua
ВЫЗОВ
РЕКЛАМНОГО АГЕНТА В ОФИС
Звоните:
068-603-70-02
095-718-00-01
Пишите:
ra@privatka.poltava.ua
ПРИВАТНА газета

• **Ялинцы** с., дом, 3 комн., веранда, белый кирп., двор, огород, сад, газ, свет, во вдоре колодец, хоз. постр., недорого. Тел.0-96-295-42-52.

Дачі, земельні ділянки

• **2** Занасип, вул. Суворова, 23А, зем. ділянка 7,2 сот. приват. під будівництво, поряд комун., магазини, зупинка транспорту. Тел.0-67-530-94-60.

• **Б.Кахновка** с., дача в черте города, 12сот., дом 9,4х7,6м, вода, удобства в доме и на улице, сарай, погреб, теплица, беседка, плодов. деревья, виноград. Тел.0-96-462-28-13.

• **Б.Кахновка** с., кооп. Рассвет, дача. Тел.0-97-943-51-38.

• **Б.Кахновка,** кооп. Рассвет, 2-эт. дом, 3-комн., с/у в доме, рем., мебель,12сот. приват. огражд., беседка, теплица, фрукт. деревья, ели, парковка д/авто, ворота, рядом озеро, лес, 15000.Тел. 097-381-80-74.

• **Багни** с., 20км від міста, 3 ділянки поблизу, газ підведен., госп. будівлі + будинок на одній ділянці. Тел.0-98-791-78-76.

• **Белецковка** с., уч-к 25 сот. приват., рядом остан., газ по улице, забор, свет на уч-ке. Тел.0-67-884-36-28.

• **Белецковка** с., уч-к под застройку 24сот. приват., р-н почты, клуба, ул.Светловодская 9, без построек, почва– чернозем, разм. 30х80м, уч-к чистый, ровный, коммуник. рядом,1500. Тел. 096-111-48-48.

• **В.Кохнівка** с., зем. ділянка 10 сот., газ, вода, світло, пров. Ягідний, В.Кохнівка с., зем. ділянка 8,16 сот. приват., пакет докум., вул. Комінтерна. Тел.0-97-217-15-90.

• **Вагонник-2** кооп., дача, уч-к 6 сот., рядом озеро, остан. 50м, сарай, стройматт., 500. Тел.0-63-267-18-46.

• **Виктория** кооп., дача 7 сот., дом 2 эт. бел. кирп., ц/полив, скважина, хоз. постройки, рядом лес, река Псёл. Тел.0-67-734-26-60, 0-67-926-92-68.

• **Виктория** кооп., дача 7 сот., дом кирп., ц/полив, скваж., хоз. постр., рядом лес, р. Псёл. Тел.0-67-926-92-68, 0-67-734-26-60.

• **Власовка** пгт, дача 7,6 сот. приват., дом 2 эт., рядом вода, кустарн., дорожки, решётки, баня, 4200. Тел.0-97-364-18-79.

• **Власовка** пгт, дача с удоб., выход к воде,13000.Тел.067-743-59-89

• **Власовка** пгт, дача, дом кирп. 4х5м, сад, рядом р. Днепр, залив, возм. обмен на Ниву, вар-ты. Тел.0-67-756-41-94.

• **Власовка** пгт, кооп. Зелёный Гай, уч-к 8 сот. приват., контейнер 5т, свет, скважина, мет. забор, кирп. туалет, деревья, инвентарь. Тел.0-68-067-80-09.

• **Власовка** пгт, кооп. Мичуринец, дача 6 сот., 5х5м, 1 эт., ост. Павильон. Тел.0-96-277-99-92, 0-97-096-81-65.

• **Власовка** пгт, кооп. Рассвет, Сады-2, уч-к 5,6 сот., дом кирп. 2 эт., 6,5х7,5 м, мансарда, камин, хоз. постр., ц/полив, молод. сад, виноград, рядом залив. Тел.0-96-232-26-33.

• **Власовка** пгт, р-н Светловодска, дача, 100м от Днепровского залива, круглосут. полив, ухожена, дом, душ, туал. Тел.0-96-477-24-12.

• **Власовка** пгт, Сады-2 кооп., дача, ост. Павильон, 7 сот., фрукт. деревья, виноггр., дом, душ, полив круглосут., рядом скваж. питев. вода. Тел.0-67-588-32-14.

• **Власовка** пгт, Сады-5, дача, дом 2 эт., полив круглосут. Тел.0-98-530-24-07.

• **Власовка** пгт, уч-к 10 сот. под застройку, рядом лес, озеро, возм. обмен на авто. Тел.0-98-776-12-68, 0-97-615-43-87.

• **Власовка,** Сады-6, 4 сот., дом 2 эт., в доме подвал., фрукт. деревья, рядом лес, до воды 10 мин., 1600. Тел.067-505-3662

• **Гранит** кооп., дача, 5,4 сот., дом 2 эт., центр. полив, свет весь год, фруктовые деревья, 100м залив Днепра, хоз. постр., 4000. Тел. 067-531-48-57

• **Гранит** кооп., уч-к 0,04 га, р-н малокахнов. карьера, в 150м р. Днепр, хоз. постп., погреб, фрукт. деревья. Тел.0-50-566-91-17, 0-68-927-70-52.

• **Днепр** кооп., направление к г. Светловодску, ост. Павильон, дача 2 эт. Тел.0-67-801-15-82.

• **Днепр** кооп., ост. Павильон, Власовка пгт, р-н дамбы, дача 7 сот., полив, свет, дом 20 кв.м, подвал, чердак, 1500. Тел.0-95-462-73-15, 0-68-642-22-28.

• **Днепровский** залив кооп., дача 50 кв.м, 10 сот. приват., выход к воде. Тел.067-532-33-67

• **Дормашевец** кооп., дача, уч-к, дом. Тел.0-96-123-18-35.

• **К.Потоки** с., вул.Соснова, діл-ка під будівництво 15 сот., поряд ліс, 3500*. Тел.0-98-852-20-68

• **К.Потоки** с., ост. Больница, уч-к 11 сот. приват., 1500, или обмен на авто, дом в селе. Тел.0-97-541-32-07.

• **К.Потоки** с., уч-к 0,22 га в центре, дом глиноб., хоз. постр., колодец, сад, провед. электр., газ, все докум. оформлены. Тел.0-97-442-72-47, 0-63-459-41-74.

• **К.Потоки** с., уч-к 22 сот. приват., дом стар. постройки, с газом, рядом лес, в 500м Днепр, база отдыха «Потоки Хаус» и «Маяк». Тел.0-96-993-10-06, 0-66-426-71-61.

• **Ковалёвка** с., р-н хлебобазы, уч-к 13сот., сад, дом кирп. недостр., 35кв.м, с погребом, свет, вода (колонка), на уч-ке, газ рядом, докум. готовы, 5600*. Тел.0-93-874-92-37, 0-95-590-23-25.

• **Кр.Знаменка** (центр), уч-к 17 сот. приват., 2000*. Тел.067-689-38-26

• **Кривуши** с., 15 сот., рядом заправка, 3300. Тел. 0-67-701-99-95

• **Кривуши** с., кооп. Ивушка, дача 6,2 сот. приват., дом 2 эт., 5х6м, сарай 3х4м, полив, скваж., печь Тел.0-50-308-13-20.

• **Кривуши** с., кооп. Маяк, дача, дом 2-эт., ламан. крыша, 6х6м, 5,5сот. приват., деревья, кустарн., хоз.постр., полив (скваж.) в доме, печь, лес, озеро. Тел.0-99-004-58-35.

• **Кривуши** с., кооп. Фиалка, дачный уч-к 5,9сот., дом без внутр. работ 4х5м, фундам., подвал бут., м/пласт. окна, дверь, свет подв., еврозабор, ворота м/пласт. Тел.0-97-239-70-82, 0-50-854-63-10.

• **Кривуши** с., р-н коттеджей Фобос, уч-к 12 сот., 5500. Тел.0-96-532-93-61.

• **Кривуши** с., р-н Фобос, уч-к 12сот. приват., огражд. бетонным забором, мет. ворота, газ на уч-ке, свет рядом, бутовый парапет, стройматт. Тел.0-67-540-74-74, 0-66-540-74-74 (от хозяина)

• **Кривуши** с., Радуга кооп., дача 6 сот., дом 6х7м, сарай, туал. Тел.0-68-480-69- Вера 0-68-743-24-82 Николай

• **Кривуши** с., уч-к 12 сот. Тел.0-96-238-88-43.

• **Кривуши** с., уч-к 15 сот., р-н АЗС, свет, газ, интернет по улице, сад. Тел.0-97-119-24-20.

• **Кривуши** с., уч-ток 20+25 сот. приват. Тел.067-532-33-67

• **Кривуші** с., зем. ділянка 15 сот. приват., під будівництво житл. будинка. Тел.0-67-993-41-92.

• **Крюков,** р-н зеленой заправки, уч-к 10 сот. приват., коммуник. рядом. Тел. 0-67-701-99-95

• **Крюков,** уч-к 10 сот. приват., коммуник. рядом. Тел.067-689-38-26

• **Кузьменки** с., дача 2 эт., Решетиловское направление, газ, свет, вода во дворе, асфальт. трасса, большой сад, на берегу р. Псёл, 15000. Тел.0-98-050-71-66, 0-50-631-86-20.

• **Ламаное** с., кооп. Мрія, дача 6 сот., туал., л/душ, вагончик, беседка, молодой сад, кустарники, 8000 грн. Тел.0-67-897-02-41.

• **Ламаное** с., кооп. Мрія, дача, дом 4х5м, 2 эт., сарай, теплица, беседка, бак д/воды, 6 сот., забор мет., ц/полив, лес, р. Псёл. Тел.0-99-985-91-70.

• **Ламаное** с., кооп.Мечта, 15км от города, дом с соврем.ремонтом, камин, банька, м/п окна, срочно, недорого. Тел. 067-499-75-37 0-98-041-26-46

• **Ламаное,** кооп. Мрія, 20км от НПЗ, 12 сот. приват., дом 2-эт., кап. рем., камин, печь, кондиц., 8500. Тел.0-96-111-48-48.

• **Лиман** кооп., р-н Самусиевка, дом кирп., 50 кв.м, газ, свет, 6 +10 сот. приват., рядом Днепр. Тел. 097-974-10-53

• **Лиман,** кирп. дом, 80кв.м, газ, вода в доме, скважина, хоз. постр., 6 сот. приват., техн. документация на дом и землю, срочно. Тел.067-736-79-42, 099-448-38-18

• **М.Жукова** ул., уч-к 10 сот. под застройку. Тел.0-63-323-05-10.

• **М.Кахновка** р-н, уч-к 20 сот. под застройку, рядом лес, 2000*, вар-ты обмена на авто, срочно. Тел.0-96-212-64-53.

• **М.Кахновка** р-н., дача, за мостом, р. Псёл, полив, хоз. постр., гараж, дом 2 эт. небольш., 4000*. Тел.0-67-914-36-22.

• **М.Кахновка** с., кооп. Агрохимик, два дома на одном уч-ке, 6 сот., 5100*, вар-ты обмена. Тел.0-96-212-64-53.

• **М.Кахновка,** кооп. Высотник, 2-эт., 100кв.м., 8 сот., 1эт. рем., с/у, газ, дом и помещение под баню утеплено пенопластом. Тел.097-974-10-53

• **М.Кахновка,** р-н СТ « Силикатчик», уч-ток 12 га, под строительство, граничит с лесом и заливом Днепра. Тел.097-974-10-53

• **М.Кахновка,** уч-к 25 сот., центр, коммуник. рядом. Тел. 0-67-701-99-95

• **Майбородовка** с., уч-к 0,52 га под застройку, сад, кустарн., клубника, в 15 км от города. Тел.0-98-997-55-62.

• **Маламовка** с., дача 5 сот., кооп. Троянда, дом 2-эт., м/пласт. окна, 6х7м, еврорем., теплица стекл., беседка, мангал, сад, сарай, заезд д/авто, рядом озеро, лес. Тел.0-97-086-17-09.

• **Маламовка** с., дача 6 сот., дом 2 эт. кирп., хоз. постр., 4300. Тел.0-99-241-88-80.

• **Мечта** кооп., р-н с. Чечелево, дача 4 сот., дом 2 эт., сарай, подвал, забор мет., двойн окна, решётка, скваж., электрика. Тел.0-95-578-27-43, 0-67-648-23-15.

• **Михайленки** с., дача. Тел.0-97-549-82-20.

• **Молодёжный,** р-н аквапарка, уч-к 8 сот. приват., разреш. на строит-во, срочно, докум. все готовы, выписка ДЗК и оценка, 5000. Тел.0-96-400-60-45.

• **Молодёжный,** ул. Керченская, уч-к 13 сот., река в огороде, не приват., 13500. Тел.0-96-400-60-45.

• **Набережное** с., в 25 км от Кременчуга, уч-к 0,25 га под застройку, газ, свет по улице, рядом озеро, недорого. Тел.0-98-577-24-93.

• **Нагорная** часть, р-н 3 больницы, 6сот.приват., кадастровый номер есть, участок ровный, под застройку, асфальтный подъезд, вода, свет и газ подведен, под застройку, 15000. Тел. 067-531-48-57

• **Нагорная** часть, р-н Троицкого рынка, 5,8 сот. под застройку, коммун. рядом. Тел. 067-499-75-37 0-98-041-26-46

• **Недогарки** с., уч-к 40 сот. под застройку, по трассе Киев-Светловодск, рядом Крем. водохранилище. Тел.0-67-717-18-27.

• **Нефтемагистраль кооп., дача, дом нов., уч-к 4,5сот., ремонт, 31кв.м, с/у, вывод воды на кухне, скважина, насос, м/пл. окна, р.Псёл-100 м, р.Днепр-200 м. Тел.0-67-535-02-97, 0-67-778-27-87.**

• **Омельник** с., уч-к 0,25 га, чернозём, недорого. Тел.0-96-984-30-26, 0-98-042-90-33.

• **Песчаное** с., р-н развилки, уч-к 15 сот. приват., под застройку, 160000 грн. Тел.0-68-643-47-36.

• **Песчаное** с., уч-к 20 сот. приват. Тел.0-96-546-22-48.

• **Песчаное** с., уч-к 24 сот. под застройку, докум. готовы. Тел. 097-998-05-07 Любовь

• **Песчаное** с., уч-ток 16 сот. под застройку, приват., или Ваши вар-ты обмена. Тел. 097-881-17-26.

• **Петровка,** 2 уч-ка по 10 сот., приват., коммуник. рядом, срочно, недорого. Тел. 0-67-701-99-95

• **Петровка,** р-н магазина, уч-к 11 сот. приват., разрешение на строительстро дома, 3000*. Тел.0-96-400-60-45.

• **Петровка,** ул. Рокоссовского, 2 участка по 10 сот. приват., или обм. на 1комн. Тел. 067-505-35-94

• **Петровка,** ул.Циолковского, уч-ки по 16 сот., есть 2 участка (32 сот.) рядом. Тел.096-078-16-19.

• **Пивзавода** р-н, рядом база пиломатериалов, уч-к 4 сот., начато строит., документы, проект. Тел.0-97-098-57-27.

• **Пивзавода** р-н, уч-к 8 сот. Тел.0-97-769-93-36.

• **Писарщина** с., ул. Первомайская, 54, центр, уч-к 0,25 га приват., проект на застройку дома, вход. погреб, колонка, выгр. яма, фрукт. деревья, свет, 3700. Тел.0-97-628-67-53.

• **Піщане** с., зем. ділянка 10 сот., будинок дачний однокімнатний. Тел.0-96-820-96-37.

• **Полёт** кооп., дом кирп. 2-эт., 3 комн., крытый гараж, 5 сот., баня, Днепр рядом, 7000*, срочно. Тел.097-974-10-53

• **Посейдона** р-н, уч-к 8 сот. приват., рядом газ, электр., р.Днепр, 13000. Тел.0-97-335-15-70.

• **Потоки** с., зем. ділянка 0,16 га під забудову, вул. Яблунева, 6, кадастр. номер, поряд сосновий ліс, р. Псел. Тел.0-96-191-49-40.

• **Потоки** с., кооп.Дормашивец, 10км от города, дом кирп. 2 эт, сарай, жил. сост., 5 сот., свет в доме, скважина, срочно, недорого. Тел. 067-499-75-37 0-98-041-26-46

• **Потоки** с., уч-к 20 сот. Тел.0-67-437-83-94.

• **Потоки** с., уч-к 22 сот. приват. под застройку дома, асфальт, все коммун., 380V, фунд., 9,5х11,5м, рядом ост. Авт., маг., р.Псёл, 10км от города. Тел.067-198-89-75

• **Потоки** с., уч-к 25 сот. приват., под застройку, на въезде, рядом трасса, 6000*. Тел.0-96-823-95-56, 0-97-783-21-86.

• **Простора** р-н, зем. ділянка 7 сот. приват., під забудову. Тел.0-97-801-97-55 Віктор

• **Р.Донівка** с., зем. ділянка 12 сот., будинок 3х6 м. Тел.0-96-430-16-58.

• **Ракитное** с. (Петренки), пригород Кременчуга, уч-к 24 сот. приват., асфальт, маршрут. сообщ., блок-комн., скважина, сад. Тел.0-97-590-29-20.

• **Ракитное** с., ул. Сковороды, уч-к 15 сот., 2800. Тел.0-96-400-60-45.

• **Раківка,** зем. ділянка 10 сот. приват., пакет докум., пров. Л.Дніпрова, р-н АЗС, кафе «Пальміра».Тел.0-68-250-25-00.

• **Раковка,** Л.Днепрова, уч-к 9 сот. приват., неоконченное строительство 10х9м, 1 эт. и цоколь, рядом свет и газ, под застройку. Тел.096-822-49-11

• **Редуты,** дача у Днепра, дом и хоз. постр. из бел. кирпича. Тел.0-50-511-69-15

• **Рокитне** с., зем. ділянка 14 сот. Тел.0-98-093-41-10.

• **Романки** с., дача 5 сот., дом кирп., сарай. Тел.0-96-063-42-32.

• **Романки** с., дача 8,5 сот., дом 2 эт., 2 эт. сарай, погреб, ТВ, холод., пылесос. Тел.0-98-652-12-50.

• **Романки** с., дача, дом 2 эт., с печкой, полив, скважина.Тел.067-743-59-89

• **Романки** с., кооп. Вагонник, дача 6сот. приват., дача, дом 5х6м, 2-эт., вода в доме, л/душ, погреб, теплица, хоз. постр., сад, рядом р. Псёл, лес. Тел.097-622-94-16, 099-709-15-88

• **Рынковского** р-н (силикат. з-да) уч-к 8 сот. приват., ступеньки в воду, свет, 6500. Тел.097-974-10-53

• **С.Армии** р-н, уч-к 8 сот. приват., развита инфраструкт. Тел.0-98-115-42-79.

• **С.Армия ул., 34, уч-к 42 сот. под застройку, асфальт. подъезд, все коммун. рядом, или вар-ты обмена. Тел.0-96-533-15-93.**

• **Садки** с., вул.Набережна, поблизу Кременчука (Раківка), діл-ка під будівництво 20 сот., 3500*. Тел.0-97-371-52-86

• **Сады-5** кооп., р-н ГЭС, дача 6 сот., высаж. урожай, теплица, дом 1 комн., с подвалом, срочно,1000. Тел.0-97-709-89-62.

• **Сады-5,** дача, уч-к 6 сот., в 20 м водоём, 1-й дом, свет, вода круглосуточно, 27000 грн. Тел.0-97-964-51-54.

• **Сады-7** кооп., дача 6 сот. (возм. больше), дом 5х6м, подвал, балкон, пляж, автоб. рядом, недорого. Тел.0-98-855-57-49.

• **Самусиевка** с., дача 4 сот., дом кирп. 6х7м, 2 эт., скважина, ц/полив, газ по улице, ТВ, интерн., докум. готовы. Тел.0-67-979-90-47.

• **Самусиевка** с., кооп. Рассвет, дом 2-эт., в хор. сост., 2 уч-ка, 10 сот., полив. Тел.098-767-75-75

• **Самусиевка** с., кооп.Чайка, дача 2 эт., дом 6х6, 4сот., интернет, кондиц., спут.антенна, скважина в доме, бойлер, хоз.постр., газ, л/кухня, фрукт.деревья, виноград. Тел.0-96-681-91-80.

• **Самусиевка** с., кооп.Чайка, кирп. дом 2эт., 6 сот. приват., свет в доме, вода во дворе. Тел. 067-499-75-37, 0-98-041-26-46

• **Самусиевка** с., уч-к 17 сот., сад молод., хоз. постр., вода, свет. Тел.0-97-232-71-13.

• **Самусиевка,** кооп. Волна, 49кв.м, 2-эт., камин, 5 сот. + 4 сот. Тел.067-573-91-96

• **Сов.Армии,** р-н конной школы, участок 8 сот., коммуникации рядом, граничит с жилым массивом. Тел. 0-67-701-99-95

• **Строитель** кооп., дача 4,9 сот., дом. Тел.0-68-824-20-23, 0-97-616-34-30.

• **Успенка** с., дачный уч-к приват., дом, веранда, лет. кухня, гараж, хоз. постр., много фрукт. деревьев, виноград, с-ма полива, автоб. сообщ. Тел.0-96-874-46-84.

• **Федоренки** с., дача 8 сот., сарай, теплица, 4000. Тел.0-68-955-28-99.

• **Федоренки** с., дача в кооп. Белок, 10 сот. приват., домик на 1,5 эт. с сауной, 40000грн. Тел.096-078-16-19

• **Федоренки** с., кооп. Белок, дача благоустр., все удоб., мет. гараж 4х6м оборудован. Тел.0-95-460-59-60.

• **Федоренки** с., кооп. Белок, дача благоустр., все удоб., мет. гараж 4х6м оборудован. Тел.0-95-460-59-60.

• **Федоренки** с., кооп. Электрон, дача 4сот.,дом кирп.. дом треб. ремонта, туал. на улице, свет, вода во дворе, рядом р.Псёл, рядом рейс. автоб., маршр.3А(208), 20000грн Тел.0-67-929-36-92.

• **Хорольская** ул., уч-к, 8000, или ваши вар-ты обмена (квартира, дача, машина, уч-к). Тел. 067-530-11-00

• **Центр,** р-н АртСклады, уч-ток 6сот., 6000, или ваши вар-ты обмена (квартира, дача, машина, участок). Тел. 067-530-11-00

• **Центр,** р-н Посейдона, уч-к 30 сот. приват., под инд. стр-во, ул. Затонная, или вар-ты обмена. Тел. 067-505-35-94

• **Центр,** уч-к 5 сот. под застройку, на участке свет, газ и вода рядом, асфальтный подъезд, 16500. Тел.0-67-531-48-57

• **Центр,** уч-к 7 сот., дом кирп. 80кв.м, треб. реконстр., газ и элект-во на уч-ке, 30000*. Тел.0-97-335-15-70.

• **Чечелеве** с., Кременчуцький р-н, Полтавської обл., зем. ділянка 0,1445 га, поряд ліс, зупинка, вул. Петровського, 30А, 80000* грн. Тел.0-97-497-78-55 Віка

• **Чечелево** с., зем. ділянка 16 сот. під будівництво, поряд з дамбою, через дорогу, 4000.Тел.0-96-500-51-56.

• **Чечелево** с., уч-к 20 сот. приват., под застройку, докум., 150м в черте города, срочно. Тел.0-67-787-02-87, 0-96-436-33-96.

• **Чечелево** с., Чумаки кооп., три уч-ка 0,0472га,0,0454га, 0,0449га, сад, виноград, клубн., душ, скважина, навес, колонка, свет, рядом озеро, лес, маршрут.№ 253, 109, вар-ты.Тел.0-67-356-25-00.

• **Чикаловка** с., дача в кооп. Обувщик, дом кирп., кухня, 6 сот. приват. Тел.0-67-647-79-04.

• **Чикаловка** с., кооп. Обувщик, дача, уч-к 12 сот., ц/полив, буржуйка, дом 2 эт., без внутр. работ, 50000 грн. Тел.0-96-463-81-68.

• **Чикаловка** с., кооп. Обувщик-2, дача 5 сот., сад, кустарн., уч-к в хор. сост.. центр. полив, срочно, недорого. Тел.0-97-449-46-09.

• **Щемиловка** р-н, уч-к 5 сот. под застройку, 200 м асфальт, 25000. Тел.0-67-532-39-11.

• **Щербаки** с., дача, дом бел. кирп., м/пласт. окна, сарай кирп. бел., беседка, душ, туал., ц/полив, скважина, 8 сот., недорого. Тел.0-98-569-42-64, 0-98-370-48-31.

• **Щербаки** с., кооп. Ландыш-2, дача 10 сот., рядом свет, трасса, р. Псёл 1,5км, недорого. Тел.0-67-962-67-19.

• **Юность-2** кооп., дача, дом 2 эт. кирп., полив ежеднев., кустарн., клубн., по Комсомольской трассе.Тел.0-96-413-39-24.

• **Ялинці** с., Кременчуцький р-н, вул. Молодіжна, 38, зем. ділянка 16 сот., газ, світло, 2500*. Тел.0-50-487-89-71, 0-67-521-09-14.

• **Ялинцы** с., уч-к 17 сот., газ, свет рядом, срочно. Тел.0-98-485-33-52.

КУПЛЮ

• **1-2-комн.** кв. в любом р-не, в любом сост., возм. не приват., с долгом. Тел.0-98-696-18-23.

• **1-2-кімн.** кв., без ремонту або у будь-якому стані, з боргами, терміново, дорого. Тел. 067-537-41-82

• **1-2-кімн.** кв., будь-який р-н але в межах міста, без ремонту, у будь-якому стані, з боргами, терміново, дорого. Тел. 067-537-41-82

• **1-2-кімн.** кв., будь-який р-н, або обмін, без ремонту, у будь-якому стані, з боргами, терміново. Тел. 096-194-16-88

• **1-2-кімн.** кв., без ремонту або у будь-якому стані, з боргом, терміново. Тел.0-67-710-19-56.

• **1-2-кімн.** кв., без ремонту, або у будь-якому стані, з боргами, терміново, дорого. Тел.0-67-401-48-63.

• **1-2-кімн.** кв., без ремонту, або у будь-якому стані, з боргом, терміново, дорого. Тел.0-67-530-95-10.

• **1-2-кімн.** кв., терміново, можливо з боргом, у будь-якому стані. Тел.096-006-43-78

• **1-2-комн.** кв. в любой части города, возм. с долгами, в любом сост. Тел. 097-730-77-11.

• **1-2-комн.** кв. в любом р-н, в любом сост. Тел.096-078-16-19.

• **1-2-комн.** кв. в любом р-не города, возм. с долгами, срочно. Тел.067-138-60-30

• **1-2-комн.** кв. в любом р-не, возм. с рем. или без, крайн. этаж, угловую, возм. с долгом, срочно, вар-ты. Тел.0-67-718-02-88, 0-97-307-89-05.

• **1-2-комн.** кв. в р-не пивзавода, Г.Сталинграда, Керченская, Техучилище. Тел. 068-358-78-31

• **1-2-комн.** кв. в р-не Раковка, центр, нагорная. Тел.098-002-39-05

• **1-2-комн.** кв. в центре, ул.Победы, Соборная, бул.Пушкина, пер.Почтовый, Советская, Пролетарская. Тел.096-006-43-78

• **1-2-комн.** кв., в любом р-не города, срочно. Тел.096-006-43-78

• **1-2-комн.** кв., в наг. части или на Молодёжном, возм. кр. эт. с балк. Тел. 067-505-35-95

• **1-2-комн.** кв., в нагорной части, возм. неприват., с долгами, без ремонта, или обмен на дом с газом, с удобствами + моя допл. Тел.70-27-42, 0-67-883-68-90.

• **1-2-комн.** кв., водоканал, Мира, центр, нагорная часть, 1 Занасыпь в любом сост., возм. с долгами, срочно. Тел.0-98-041-26-46, 0-67-499-75-37

• **1-2-комн.** кв., возм. гост., возм. с долгом. Тел.067-532-33-67

• **1-2-комн.** кв., Крюков, Раковка, возм. неприват., с долгами, без ремонта, или обмен на дом с газом, с удобствами + моя допл. Тел.70-27-42, 0-67-883-68-90.

• **1-2-комн.** кв., Молодежный-нагорная, в любом сост. Тел.096-822-49-11

• **1-2-комн.** кв., Молодёжный, нагорная часть, в любом сост. Тел.097-435-75-04

• **1-2-комн.** кв., на Молодёжном, возм. неприват., с долгами, без ремонта, или обмен на дом с газом, с удобствами и допл. Тел.70-27-42, 0-67-883-68-90.

• **1-2-комн.** кв., р-н Молодёжном, возм. с долгами. Тел. 067-887-18-66

• **1-2-комн.** кв., центр, 1 Занасыпь, возм. неприват., с долгами, без ремонта, или обмен на дом с газом, с удобствами + моя допл. Тел.70-27-42, 0-67-883-68-90.

• **1-2-комн.** кв., центр, нагорная, Молодежный, Раковка, возм. без ремонта и с долгами, срочно. Тел.096-006-43-78

• **1-2-комн.** кв., центр-нагор.часть. Тел.0-96-474-90-02.

• **1-2-комн.** кв., центр-нагорная, в любом сост., возм. с долгами. Тел. 098-767-75-75

• **1-кімн.** кв., будь–який р-н, без ремонту, у будь-якому стані, з боргом, терміново, дорого. Тел. 067-110-21-21

• **1-кімн.** кв. в нагір.частині, до 3 пов. Тел.0-66-480-76-13.

• **1-кімн.** кв., без ремонту, або у будь-якому стані, з боргами, терміново, дорого. Тел.0-67-401-48-63.

• **1-комн.** кв, рассм. 1-й эт. с балконом или 9-й эт. в 9-этажке, в жилом сост. или с хорошим ремонтом. Тел. 067-553-11-00

• **1-комн.** кв. в р-не Московская, Гвардейская, водоканал, Г.Сталинграда, Керченская. Тел.097-656-01-18

• **1-комн.** кв. от сквера Космос до Московской, Г.Бреста, Киевской, или гост., нагор. часть, дорого. Тел.0-96-155-32-97, 0-96-155-17-28.

• **1-комн.** кв. ул. план., р-н центр- ДК КрАЗ, с ремонтом или без, кроме крайн. этажей. Тел.0-96-111-48-48.

• **1-комн.** кв., в нагор. части, возм. без ремонта с долгами, вар-ты. Тел. 096-28-28-515

• **1-комн.** кв., гостинку. Тел.0-96-844-37-23.

• **1-комн.** кв., кроме крайн. этажей, срочно. Тел.0-67-983-06-82.

• **1-комн.** кв., центр, возм. крайн. эт. с балконом. Тел. 067-505-35-94

• **2-3-кімн.** кв., у будь-якому р-ні, у будь-якому стані, терміново, дорого. Тел. 098-696-18-23

• **2-3-кімн.** кв. у будь-якому р-ні, можливо з боргом, терміново, дорого, або обміняю на будинок. Тел.0-67-530-95-10.

• **2-3-комн.** кв. в любом р-не города, возм. без ремонта, срочно. Тел.097-656-01-18

• **2-3-комн.** кв. в любом р-не города, возм. кр. эт. Тел.068-130-16-68

• **2-3-комн. кв. с ремонтом, центр-нагор.часть, вар-ты. Тел.0-67-320-66-77.**

• **2-3-комн.** кв., в нагорной части, центре, в любом сост., недорого. Тел. 096-28-28-515

• **2-3-комн.** кв., в центре, нагор. части или Г. Сталинграда-Керченская, все этажи. Тел. 067-553-11-00

• **2-3-комн.** кв., водоканал, Молодежный, пивзавод, Мира, Киевская, нагор. часть или в центре, в любом сост., возм. с долгами. Тел.067-499-75-37, 097-461-46-11

• **2-3-комн.** кв., Крюков-Раковка. Тел.0-66-976-71-68.

• **2-3-комн.** кв., нагор.часть-Молодёжный. Тел.0-63-600-30-46.

• **2-3-комн.** кв., центр-нагор.часть. Тел.0-96-090-88-24.

• **2-кімн.** кв., у будь-якому р-ні, у будь-якому стані, терміново, дорого. Тел. 067-110-21-21

• **2-кімн.** кв., без ремонту, або у будь-якому стані, теміново, дорого. Тел.0-67-530-95-10.

• **2-комн.** кв. в центре, без посред., без долгов, кирп. дом, не угловую, жил. сост., комн. разд., крайн. этажи не предлаг. Тел.0-67-682-32-63.

• **2-комн.** кв., вар-ты, возм. крайн. этажи. Тел. 067-553-11-00

• **3-4-кімн.** кв., будь-який район, у будь-якому стані, з боргом, терміново, дорого. Тел. 096-424-91-96

• **3-4-комн.** кв. в любом р-н, в любом сост., возм. с долгами. Тел.096-078-16-19.

• **3-4-комн.** кв. в любом р-не, возм. с рем. или без, крайн. этаж, угловую, возм. с долгом, срочно, вар-ты. Тел.0-67-917-53-38.

• **3-комн.** кв., р-н Раковки, кроме крайн. этажей, вар-ты. Тел.0-67-775-30-89 Алла.

• **Гост.,** без ремонта, в любом р-не, в любом сост., для семьи, дорого. Тел. 096-424-91-96

• **Дом** в городе, в любом р-не, с удобствами и без, для семьи, дорого. Тел.096-424-91-96

• **Дом** в Кременчуге, пригороде. Тел. 096-078-16-19

• **Дом** в р-не Б.Кахновки, водоканал, Чкалова, С.Армии или конеч. 16-го марш., вар-ты Тел. 067-505-35-95 Александр.

• **Дом** в селе, дачу, до 40км от Кременчуга, или обмен. Тел.0-96-844-37-23.

• **Дом** в центральной части города, возм. треб. ремонта, или участок под строительство (от хозяина). Тел.0-96-383-31-52

• **Дом** или часть, с удобств., в черте города. Тел. 097-881-17-26.

• **Дом** кирп., возм. без газа и ремонта, Крюков, Садки, Чечелево, Белецковка, К.Потоки. Тел.70-27-42, 0-67-883-68-90.

• **Дом,** 1/2 дома, Градижск, Максимовка, Недогарки, или обмен. Тел.0-96-844-37-23.

• **Дом,** в Крюкове, на Раковке, полностью с удобствами и ремонтом, вар-ты. Тел. 067-553-11-00

• **Дом,** полдома в городе, в любом р-не, с удобствами и без, дорого. Тел.0-67-183-43-65.

• **Дом,** полдома, Крюков, Кострома, Раковка, Садки, возм. рем. или без, желат. газиф., срочно, вар-ты. Тел.0-96-302-17-39.

• **Дом,** с.Песчаное, по ул.Киевской, дорого. Тел.0-67-425-07-62.

• **М/с** в любом районе, возм. с долгом и неприватиз.Тел.098-308-01-01

• **М/с** будь-який р-н, терміново. Тел. 067-110-21-21

• **М/с** или гостинку в городе, с долгами или без. Тел.0-67-183-43-65.

• **М/с,** гостинку, дорого, в любом р-не, срочно, возм. с долгом, срочно. Тел.0-67-401-48-63.

• **М/с,** срочно. Тел. 096-078-16-19

• **Уч-к** по ул.Киевской, с.Песчаное, возм. с домом. Тел.0-95-748-31-33.

• **Уч-ток** в Кривушах, срочно. Тел. 067-553-11-00

• **Уч-ток** в центре города под застройку. Тел.067-553-11-00

• **Уч-ток** в черте города или ближнем пригороде. Тел.067-553-11-00

• **Участок** в городе, возм. без коммуникаций, под застройку, дорого. Тел.0-96-424-91-96.

• **Участок** под застройку. Тел.096-078-16-19.

• **Часть** дома в городе Кременчуге, возм. без ремонта, в любом сост., дорого. Тел.098-696-18-23

МІНЯЮ

4-кімнатні квартири

• **4** = 2 +допл., центр-нагор. часть. 5/9 эт. кирп. дома, р-н пивзавода, ул. план., 74кв.м, не угловая, обыч. жил. сост. Тел.0-67-834-32-43.

3-кімнатні квартири

• **3** = 2 комн.+Ваша допл., 4/9 эт. к/бет. дома, С.Армии, 72/45,1/8,7кв.м, с/у разд., балкон, жил.лоджия, встр.кухня, кафель, евроокна, бр.двери, выров.стены, потолки. Тел.0-96-078-16-19

• **3** = дом, возм. допл., в пригороде. 4/5 эт. пан. дома, 1 Занасыпь, 62,4/45кв.м, комн. и с/у разд., жил. сост., без ремонта. Тел.0-97-409-32-80.

• **3** = кв-ру в новобудові. 5/9 пов. блоч. буд., Г.Сталінграда, не кутова, євроремонт, меблов., поруч школа, дит.садок. Тел.0-67-993-41-92.

• **3** ул.пл.=дом, 5/9 эт. кирп. дом, нагор.часть, комн. и с/у разд., кафель, балкон и лоджия заст., в хор.жил.сост., встр.кухня, счетч. на газ и воду, или обмен на дом. Тел.067-773-34-77.

• **3-комн.** кв. в Кременчуге = дом в Кременчуге или Кременчуг. р-он. Тел.0-96-984-30-26, 0-98-047-90-33.

2-кімнатні квартири

• **2** =1+допл. 2-комн. кв., 3 эт. кирп. дома, нагорная часть. Тел.067-531-19-77

• **2** ул.пл. = 3 комн. ул.пл.+наша допл. в р-не Г.Сталинграда, 6/9 эт. к/б дома, Молодежный, 50кв.м, ремонт, выровн.стены и потолки, поменяна сан-ка, трубы, проводка, лоджия заст., тамбур на 2 кв-ры, рядом школа, д/сад. Тел.096-078-16-19

• **2-комн.** кв. в Крюкове, сталинка, 55кв.м, 4 эт. = дом с удобствами, в черте города или на кв-ру в центре. Тел.0-68-062-60-24.

• **2-комн.** кв., Молодёжный = гостинку. Тел.0-67-605-98-16.

• **2=1-комн.** кв. в этом р-не, только 2 эт., 5/5 эт.кирп.дом, Аврора, пр-т Л.Украинки, 14, жил.сост., 45/28/6кв.м, комн.разд., с/у совм., балкон заст., рядом д/сад, шк.№17, рынок или 12000*. Тел.0-96-078-16-19

1-кімнатні квартири

• **1** = 2 в центре. 9/9 эт. кирп. дома, Чкалова, 37/20/8 кв.м, ремонт, встр. мебель. Тел. 0-67-532-33-67

• **1+** допл.= 2, до КрАЗа. 4/9 эт. кирп. дома, 1 Занасыпь, ост.Афины, 35/19/7кв.м, нишы, встр.кухня, кафель, пл/окна. Тел.0-96-155-17-28.

• **1-комн.** кв. с допл., центр, 1/9 эт.= центр, в 9 эт. доме на 2-3 эт., с допл. Тел.0-63-943-59-58.

• **1-комн.** кв., 1/9 эт., ул.Первомайская = 1-комн. кв., 2-3 эт., с допл., только центр, в 9 эт. Тел.0-97-026-96-06.

• **1-комн.** кв., 5/5 эт., приват., Молодёжный, ремонт = 1-комн. кв. на Раковке, в Крюкове, на ниж. эт. Тел.0-67-884-38-68.

• **Гост.+** гост.= 2-комн. кв., р-н 1 Занасыпи.1 гост. на Киевской, 44, 4 эт., 2 гост. по Карнаухова, 7 эт., или продам 7500. Тел.0-67-775-30-89.

• **М/с** + допл. = 1-2. 4 эт., ост.Аврора, 18кв.м. Тел.0-67-887-53-99.

• **М/с** = гост. 4/5 эт., по ул.Шевченко, с ремонтом. Тел.0-96-097-86-84.

• **М/с,** 18кв.м, Гагарина + допл.= 2-комн. кв. Тел.0-98-282-50-85.

Будинки

• **1/2** дома = 2-3. Дом со всеми удобствами, 4 комн., 58кв.м, без ремонта, двор отд., р-н ж/д техникума (Чередники), вар-ты. Тел.0-67-757-58-61, 0-50-525-58-56.

• **Будинок** = 1-кімн. кв. або гост. Градизьк, будинок, газ, скважина, 3 комори, 32 сот., 100м до лікарні, 300м до ринку, або продам 7000. Тел.0-98-898-72-26.

• **Дом** + допл.= кв-ру в Кременчуге. Чечелево с.,дом кирп., с газом, 15сот., огражд. бетон. забором, ворота, слив.яма на 6куб.м, скважина, станция, молод. деревья. Тел.0-67-530-76-20

• **Дом** = 1-2-комн. кв. в Кременчуге + моя допл. Недогарки с., дом 52кв.м, обл. белым кирп., газ в доме, хоз. постр., 25 сот. приват. Тел.0-97-335-15-70.

• **Дом** = 2, в центре. Крюков, ост.Самойлова, авт.№9, газ, вода, с/у, гараж, 6сот., 100кв.м, 380V, кондиц. Тел.0-98-475-22-11.

• **Дом** = 3, р-н Раковки. Крюков, 100кв.м, 7сот. Тел.0-97-244-07-10.

• **Дом** = кв-ра в Кременчуге, возм. моя допл. Белецковка, газ, удобства, 15 сот., в хор. сост., газиф. флигель, погреб, кирп. сарай. Тел.0-67-530-76-20

• **Дом** = кв-ру. 3 Занасыпь, кирп., 62кв.м, газ и печн. отопл., вода центр. в доме, 5 сот., хоз. постр., или продам. Тел.0-95-314-33-78.

• **Дом** =1-2. Павлыш с., ул.Коцюбинского, кирп., 65кв.м, 3комн., кухня, газ, ванна, евроремонт, кафель, пластик, тротуар.плитка, 5сот., л/кухня. Тел.0-98-857-38-77.

• **Дом** в с.Поповка, Онуфр. р-н, 30км от Кременчуга, дом саман обл. кирп., с газом, м/п окна, 40сот.= м/с в Кременчуге. Тел.0-96-321-31-06.

• **Дом+** допл.= кв-ру в Кременчуге, Комсомольске, Власовке, с долгами, без ремонта. Дом + л/кухня, хоз.постр., сад, огород, живность. Тел.0-96-099-43-33, 0-67-106-26-24.

• **Дом=** вар-ты, Кременчуг. Б.Кахновка, р-н автокооператива «Луговой», дом из 2половин, 69кв.м./32кв.м, в доме газ, вода, ванна, туалет, гараж, хоз.постр., скважина, 9сот. Тел.0-98-429-95-08, 0-95-095-48-89.

• **Дом=1-2-комн.кв.+ваша** допл., Кр.Знаменка с., 2-эт. дом, нов.постр. 100кв.м, част. без внутр. работ: м/пл, газ, вода в доме (слив. яма), с/у совм. в кафеле, хоз. помещения, л/кухня с газом, скважина, 20 сот.приват. Тел.097-556-54-64, 067-773-34-77.

• **Дом=2-комн.кв.** Музея Макаренко р-н, полдома, газ, вода, туал., душ в доме, 2 сарая, флигель, телефон, интернет, или продам. Тел.0-97-790-89-86.

• **Дом=3.** К.Потоки с., дом, удобства, ремонт, 40 сот. Тел.067-531-19-77

• **Дом=кв-ру.** М.Кахновка, дом, газ, вода в доме, 20 сот. Тел.067-531-19-77

• **Пески** с., дом с газом, водой = м/с, вар-ты. Тел.098-308-01-01

МІЖМІСЬКИЙ ОБМІН

• **Горишни** Плавни = Кременчуг. 1-комн. кв. 7/9 эт., 30кв.м, в жил. сост.+ допл.= жильё, или авто. Тел.0-67-914-94-06, 0-99-241-88-80.

• **Градижск** пгт на г.Полтаву. Дом 2 эт., все удобства, хор. сост. = кв-ру в Полтаве, вар-ты. Тел. 097-881-17-26

• **Кременчуг** на Кировоград (Кропивницкого). 2-комн.кв., 6/10 эт., 297кв. = на равноценную. Тел.0-67-801-33-28.

• **Светловодск** на Кременчуг. Дом кирп., тёплый, м/пл. окна, гараж, баня, л/кухня, 6 сот., огород = кв-ру. Тел.0-67-661-85-76.

ВСЯ! Авто-мото техніка
в одній газеті!

Рубрика 2

Уважаемые клиенты! Просьба в объявлениях о продаже указывать цену. Вам самим и вашим потенциальным покупателям будет удобнее пользоваться газетой.

АВТОВЫКУП! СРОЧНО. БЫСТРО. ВЫГОДНО.
Выкуп авто любых моделей, в любом техсостоянии т. 097-41-97-333

ПОСЛУГИ

• **Установка** и ремонт автосигнализаций, центр. замков, эл.стеклоподъёмников, магнитол, акустики, ксенона, радаров зад.хода, видеорегистраторов, проф.шумоизоляция, автоэлектрик, регулировка света фар, профессионально. Тел.0-67-754-66-70, 099-43-53-999.

ПРОДАМ

• **Автоприцеп** Кремень, борта двойные по выс. Тел.0-98-418-10-08.

• **Картоплесаджалка,** картоплекопач 2-рядні., картоплекопач 4-рядн., б/в, вир-во Польща, в роб. стані. Тел.0-50-130-51-61.

• **Косилка** б/у, в хор. сост. Тел.0-50-130-51-61.

• **Лійка** для внесення міндобрив, 500кг, Польща, б/в, гарний стан. Тел.0-50-130-51-61.

• **Оприскувач** 600л, Польща, б/в, роб. стан. Тел.0-50-130-51-61.

• **Плуг** ПЛН-3,5 в раб. сост., про-во Одесса. Тел.0-50-130-51-61.

• **Подборщик** 3м, б/у, к комбайну Вентор, Дон, в хор. сост. Тел.0-50-130-51-61.

Автомобілі

• **BMW-316** 86 г/в, дв.1.8, в хор. сост., не бит, цв.белый. Тел.0-50-301-44-64, 0-68-000-63-74.

• **BMW-320,** 2013 г/в, 2,0тоі. 135кВт/184л.с., 8ст.КПП-автомат, цв.чёрный, проб. 133тыс. км, на дисках R-17, из Германии, без проб. по Украине, ид. сост. Тел.0-96-955-00-79, 0-68-955-34-29.

• **Chery-Elara** 07 г/в, 183тыс.км, дв.2.0 бенз., серый мет., седан, полный эл.пакет, кондиц., г/у, ц/з, сигнализ., тонир. стёкла, автомаг., резина в хор. сост., 3000*. Тел.0-99-917-32-57.

• **Chevrolet-Nubira** 04 г/в, серебр. мет., 178тыс. км, дв.1.8, газ/бенз., кондиц., салон - кожа, магн., 4950. Тел.0-67-531-77-44.

• **Citroen-Berlingo** фургон малотонаж. - В, 05 г/в, цв.белый. Тел.0-97-725-26-20.

• **Daewoo** Lanos, 2006 г/в, дв. 1,5, газ-бензин, в норм. тех. сост., 2700*. Тел.0-96-599-44-99.

• **Fiat-Ducato** Peugeot J5 в рабоч. сост., 92 г/в, 2,5 диз., грузов. макси, кат. В. Тел.0-97-541-32-07.

• **Kia** Ceed 08г/в, дв. 1.6 дизель, эл.стеклопод., кондиц., компьютер, в хор. тех. сост., возм. обмен, 7800. Тел.0-99-246-01-60.

• **Kia** Rio 05г/в, дв.1.6, газ 4 поколения, АКПП, эл.стеклопод., кондиц., не бит, не крашен, возм. обмен, 5400. Тел.0-98-013-37-58.

• **Mazda-626** 97 г/в, цв.синий, дв.2.0, кондиц., стеклопак., 3600. Тел.0-96-500-51-56.

• **Mercedes-Benz** 2 л, газ/бенз., в хор. сост., недорого. Тел.0-50-308-81-92, 0-97-219-24-87.

• **Mercedes-ML-350** 06 г/в, газ-пропан, кожа, в отл. сост., без пневмоподвески, серв. книжка, цв.гранатов. мет., AMG диски и бампера, 15777*. Тел.0-67-532-99-32.

• **Opel** Omega A, 89 г/в, двиг. 1800 инж., 5-КПП, г/у, люк, цв. чёрный, кузов треб. косм. рем., в хор. сост., 25000* грн. Тел.0-96-061-10-62.

• **Opel-Astra** G 01 г/в, дв.1.6, автомат, в хор. сост., срочно, серый мет. Тел.0-68-316-01-81.

• **Opel-Omega** 88 г/в, с докум., 5 лет на запускалась, 1000. Тел.0-97-554-10-27.

• **Opel-Vectra** 2000 г/в, польская регистр., доверенность от первого лица, 1500. Тел.0-67-534-13-23, 0-67-106-26-24.

• **Renault** 2000 г/в, срочно, недорого. Тел.0-96-038-34-50.

• **Toyota** Carina 93г/в, дв.1.6 газ-бензин, газ 4 поколение, эл.стеклопод., кондиц., в хор. тех. сост., возм. обмен, 3500. Тел.0-67-661-98-01.

• **Toyota-Camry** 03 г/в, дв.3.0 газ/бенз., полный компл., не бит, не крашен, 7500, срочно. Тел.0-67-530-76-55.

• **Volkswagen** T-5 06г/в, дв.1.9 дизель, пассажир. 8+1, эл. стеклопод., кондиц., в хор. тех. сост., не бит, не крашен, возм. обмен. Тел.0-96-099-36-60.

• **VW** LT-46 грузов., м/а, бус, ид. сост. Тел.0-68-057-75-71, 0-68-057-75-71.

• **VW-T5** 05 г/в пас. 10 мест, диз., дв.1.9. Тел.0-97-338-23-65.

• **БАЗ-2215** (Дельфин), 2007 г/в, двиг. 406, газ-бензин, метан, 4 баллона, 5-КПП, 65000 грн., возм. обмен. Тел.0-96-061-10-62.

• **ВАЗ** Lada-117 универсал., в хор. сост., 09 г/в, 1 хоз., цв.красный. Тел.0-97-276-79-92.

• **ВАЗ-118** Калина 10 р/в, колір срібний, хор. роб. стан, 115тис.км, газ/бенз., тонов. Тел.0-96-353-86-75.

• **ВАЗ-21011** в хор. сост., 96тыс.км. Тел.0-97-416-56-09.

• **ВАЗ-2102** 86 г/в, дв. 1.6, панель приборов 06, 5-КПП, 1234*. Тел.0-67-754-74-44.

• **ВАЗ-2103** 1976 г/в, не гнилой, не варен, в хор. сост., 14000 грн. Тел.0-96-878-39-64.

• **ВАЗ-2104,** 1992 г/в, дв. 1500, цв. красный, на ходу, 15000 грн. Тел.0-96-878-39-64.

• **ВАЗ-21043** 98 г/в, в норм. раб. сост. Тел.0-98-061-71-27, 0-50-549-40-05.

• **ВАЗ-2105** 87 г/в, в хор. сост., треб. покраски, 15500грн. Тел.0-96-381-42-32.

• **ВАЗ-2106** 84 г/в, 100% кап.ремонт, дв. 1.5, электр.зажиг., газ-бензин, влож. не треб., 1777*. Тел.0-67-754-74-44.

• **ВАЗ-2106** 85 г/в, 88тыс.км, гараж. хран., б/у мало, 2300. Тел.0-67-983-36-59.

• **ВАЗ-2106** 85 г/в. Тел.0-67-983-36-59.

• **ВАЗ-2106** 92 г/в, цв.беж., дв.1.6, в норм. сост., 1000. Тел.0-95-811-50-01, 0-97-329-49-39

Гаражі, теплиці, альтанки металеві. Доставка, монтаж, гарантія. www.metgar.in.ua Т. 097-447-32-32, 050-998-22-24

Срочный выкуп автомобилей в любом состоянии любых марок. Т. 097-965-34-80, 066-615-81-68

Куплю ваш автомобиль. т. (067) 440-55-15

Куплю автомобиль иномарку. Т. 067-989-08-97

ГБО ГАЗ НА АВТО ВСЕХ ПОКОЛЕНИЙ
АКЦИЯ
г.КРЕМЕНЧУГ пр.ПОЛТАВСКИЙ 32 (р.ЦРБ) 067-520-8-520
г.КОМСОМОЛЬСК ул.МИРА 1 (АЗС) 068-480-99-98
0% РАССРОЧКА
3 года гарантия от производителя

УСТАНОВКА АВТОГАЗ ЦЕНТР
МЕТАН-ПРОПАН
II-IV покоління на всі види авто
від виробників Італії, Туреччини, Польщі
• Гарантія
• Документи
• Техогляд
т. 098-220-58-88
Проїзд 40 років ДАЇ, 1-а (біля МРЕВ)

Nissan Qashqai

08 г.в., 2,0і, 210т.км., АКПП+замок, кожа, кл.контр., круиз контр., парктроник, мультируль, CD/MP3, ц.з., сигн., евротонировка, не бит не крашен, один владелец, отл. сост.
т.(067) 554-2555 Цена 11 000

• **ВАЗ-2107** 05 г/в, газ/бенз, резина, тит., в хор. сост., 5-КПП, по кузову, в отл. сост. Тел.0-67-183-67-47.

• **ВАЗ-2107** 08 г/в, дв.1.5 инж., 5-КПП, не варен, не крашен, в хор. сост. Тел.0-67-939-94-57.

• **ВАЗ-2107** 90 г/в, бенз., в хор. сост. Тел.0-98-005-63-79, 0-66-102-50-29.

• **ВАЗ-2107** в хор. сост. Тел.0-98-836-29-40.

• **ВАЗ-2107** после кап. рем., тит. диски, газ - пропан, 1500. Тел.0-67-534-13-23, 0-67-106-26-24.

• **ВАЗ-2107,** на ходу. Тел.0-97-613-45-02, 0-97-613-45-01.

• **ВАЗ-2109** 88 г/в, в раб. сост., 1400, или обмен, вар-ты. Тел.0-96-212-64-53.

• **ВАЗ-2109** 97 г/в, цв.красный, дв.1.5 бенз., 5-КПП, кап. рем. двиг., нов. резина, ц/з, сигнализ., передн. стеклпод., 1700*. Тел.0-98-600-04-25.

• **ВАЗ-2110** 01 г/в, дв.1.5, 5-КПП, не варен, не крашен, тит. диски, цв.серый мет., ходов. в норм. сост., в отл. сост., вар-ты. Тел.0-97-650-30-08.

• **ВАЗ-21114** 08 г/в, 56тыс.км. Тел.0-67-892-82-62.

• **ВАЗ-2112,** 1,5 16v, 01г/в, пробег 75тыс., серый мет., пригнан из России, кузов и двиг. в отл. сост., гараж.хран., нов.аккум. и рез.Nokian, л/сплав.диски R14, электр. стеклопод.+доводчики, ц/з, подогрев сидений, борт.комп. Тел.0-98-976-67-93

• **ВАЗ-2121** Нива, в хор. сост., возм. вар-ты обмена.Тел.0-67-756-41-94.

• **ВАЗ-2172** 08г/в, дв. 1.6 бензин, эл.стеклопод., компьютер, в хор. тех. сост., возм. обмен. Тел.0-66-594-14-97.

• **ВАЗ-2172** 10г/в, дв. 1.6 бензин, эл. стеклопод., компьтер, не бит, не крашен, возм. обмен, 4300. Тел.0-98-240-33-89.

• **Волга** ГАЗ-24 в хор. сост., цв.чёрній, кап. рем., на ходу, 72 г/в. Тел.0-68-955-67-72.

• **Волынь,** кап. рем. Тел.0-96-436-79-12.

• **ГАЗ-21** 65 г/в, в хор. тех. сост., не бит, не гнил, цв.белый, гараж. хран., 25000грн, возм. обмен. Тел.0-68-694-97-07.

• **ГАЗ-22171** Соболь легков. пас., колір зелений, магн., ксенон, хор. роб. стан, прицепне, нов. гума, газ/бенз. Тел.0-96-353-86-75.

• **ГАЗ-2410** 86 г/в, цв.белый, в хор. сост., 1100. Тел.0-67-989-08-84.

• **ГАЗ-51А** 69 г/в, докум. + з/ч. Тел.0-97-590-29-20.

• **ГАЗ-53** (диз.) самосвал после кап. рем., нов. резина, докум., 4000. Тел.0-67-534-13-23, 0-67-106-26-24.

• **ГАЗель** 02 г/в, в эксплуат. с 03г. ,цв.белый, 3-местн., борт-тент (3х2,1м), гр.1,8т, дв.4063 (2,3л, К, бенз.), 13900км, хран. под навесом, возм. на з/ч, 8800. Тел.0-95-552-28-45.

• **ГАЗель** цельномет. 2008 г/в, газ, тюнинг, в отл. сост., всё нов., возм. обмен на полный привод, Ниву, 4х4. Тел.0-67-756-41-94.

• **ГАЗель-2705** грузопас., 9 мест, 02 г/в. Тел.0-96-675-08-02.

• **ЗАЗ** (горбатый), кузов кап. рем. Тел.0-96-436-79-12.

• **ЗАЗ-Таврия** 93 г/в, в хор. тех. сост., на ходу, варен, крашен, 20000грн, возм. обмен. Тел.0-98-706-50-15.

• **КамАЗ-55** 102 (45143) сельхоз., 05 г/в, в отл. сост., нов. кузов, кап. рем. кабины, спальник. Тел.0-97-232-08-70.

• **Комбайн** Нива СК-5 в роб. стані, дискова борона БДП-7 в роб. стані. Тел.0-98-203-07-00.

• **М-412,** в хор. сост. Тел.0-67-525-76-46.

• **М-ИЖ-412** ИЭ 91 г/в, цв.липа. Тел.0-97-725-26-20.

• **Мини-трактор** нов., без пробега Jinma-244 24 л/с, с культиватором и плугом. Тел.0-67-804-66-13.

• **Славута** 02 г/в, цв.сиреневый, один хозяин, гараж. хранение, обработ., проб. 40тыс.км, 35000*. Тел.0-96-211-65-65, 0-63-467-03-94 Марина Борисовна.

• **Трактор** Jinma-244 + прицеп, плуг, культиватор. Тел.0-67-603-81-24.

• **Трактор МТЗ-82 вел. кабіна, в доброму роб. стані, 7500*. Тел.0-67-299-64-73.**

• **Трактор** МТЗ-82, прес-підбирач з Польщі, відм. стан. Тел.0-97-448-85-20 Станіслав

• **Трактор** МТЗ-82.1 98 г/в, в ид. сост., готов к работе. Тел.0-95-679-20-14, 0-97-190-43-77.

• **УАЗ** «таблетка» в отл. сост., УАЗ-469 в отл. сост. Тел.0-98-203-07-00.

• **Экскаватор** ЭО-2629 95 г/в дв.СМД-15, в хор. сост., 6000. Тел.0-67-989-08-84.

Мотоцикли

• **Honda** XR-125L, 4-тактн., 05 г/в, 9кВт, 12 л.с., 5-КПП, цв.вишня-чёрн. мет., грунт/асфальт, ориг., 2л/100км, только из Германии, растам., без пробега по Украине, 1898. Тел.0-96-955-00-79.

• **ИЖ-ЮЗ** с коляской. Тел.0-67-730-29-69.

• **Мопед.** Yamaha 0,49куб.см, с коляской + прицеп. Тел.0-96-436-79-12.

• **Мот.** Восход 3М-01, 3шт., недорого. Тел.0-67-892-82-62.

• **Планета-3,** в отл. сост., с коляской, возм. обмен на авто. Тел.0-98-836-29-40.

• **Ява-350.** Тел.0-67-181-14-75.

гаражі

• **Бет.** в кооп. Днепр-1, 3,5х6, яма, погреб, 55000грн, или обмен. Тел.0-67-952-90-96, 0-50-563-60-25.

• **Блок-комната** под гараж, дач.домик, ж/б, р-р 5,8х2,8х2,8. Тел.0-95-461-44-41.

• **В** кооп. Автолюбитель-32, р-н силикат. з-да, 1-эт., сухой, рядом охрана, без ямы, 15000грн. Тел.0-67-795-25-74.

• **Гараж** в кооп.Магистраль, под Крюк.мостом, 38кв.м, на 2 авто, 380V, вода, яма. Тел.0-67-138-06-33, 0-50-346-93-22.

• **Гараж** ж/б, 6х4, без места, с подвалом и воротами. Тел.0-96-383-31-52.

• **Гараж,** ул. 1905 дом 1. Тел.0-67-298-37-81.

• **Ділянка** під гараж, 0,015га приват., в центрі, світло, вода, каналіз., газ 40м. Тел.0-67-740-27-96.

• **Ж/б** 2-эт. в кооп. Крюковский-3, утепл., рядом охрана, 380 В, свет круглосут. Тел.0-67-789-86-55.

• **Ж/б** 4х6, р-н силикат. з-да, кооп. Днепровский. Тел.0-97-378-02-90.

• **Ж/б** без места, срочно. Тел.067-213-10-25

• **Ж/б в кооп. Луговой, 6х4 м, 2 эт., оборудован, подвал. Тел.068-094-85-80**

• **Ж/б** в кооп. Молодёжный, 1900. Тел.0-97-119-93-05.

• **Ж/б** в кооп.Автолюбитель, р-н силикат. завода, один над другим, возм. по отдельности. Тел.70-33-64, 0-67-532-51-03.

• **Ж/б** в р-не силикат. з-да (1 Занасыпь), 1/2 эт., яма, подвал, комн. 12кв.м (в гараже), без внутр. работ. Тел.0-67-154-73-32, 0-50-511-54-59.

• **Кирп.** в кооп. Автолюбитель-15, эл-во, 17000*. Тел.0-97-303-15-85.

• **Кирп.** в кооп. Автолюбитель-4, р-н овощ. базы на Московской, свет, погреб, яма, ремонт, 2550, или обмен на л/авто ВАЗ-2111 с моей допл. Тел.0-68-478-38-08.

• **Кирп.** в кооп. Киевский, ост. ДК КрАЗ, 4х6. Тел.0-67-535-34-77.

• **Кирп.** в кооп. Киевский-1, 5х6, р-н автопарка, рядом охрана. Тел.0-96-238-88-43.

• **Кирп.** в кооп. Хорольский, сверху мет., яма, погреб, зарядн. аккум., недорого. Тел.0-97-785-57-85, 0-96-838-58-87.

• **Кирп.** в р-не овощ. базы, по Московской, в кооп. Автолюбитель-4, 1 эт., свет, погреб, яма, 2550грн, или обмен на авто. Тел.0-68-478-38-08.

• **Кирп.** в центре, пер.Квартальный. Тел.0-97-424-92-91.

• **Кирп.** на Раковке по Л.Днепрова, 29кв.м, подвал, свет, выс. 3,5м, помест. бус или 2 легк. авто, срочно Тел.097-974-10-53

• **Кирп.,** 1 Занасыпь, р-н ж/д вокзала, 24 кв.м, приват. Тел.097-974-10-53

• **Кирп., 22кв.м, по ул.Московская, с ямой и подвалом, погреб, ближе к стоянке Краз, стеллажи, свет, крыша перекрыта, мет.ворота, 4500*. Тел. 097-381-80-74.**

• **Кирп.,** 6х4, 2-эт., ул.Московская, кооп. Кагамлыкский, утепл., свет, охрана, подогрев, асфальт, вытяжки, 4600*. Тел.0-67-532-99-32.

• **Кирп.,** большой подвал, по ул. Б.Хмельницкого (р-н табачной ф-ки) кооп. Ветеран. Тел.0-67-797-37-05.

• **Кирп.,** Бреста, возле 5 шк., 3эт., подвал, свет, срочно. Тел. 067-532-33-67

• **Кирп.,** кооп.Ракета, ул.Московская, р-н автопарка, гараж 40кв.м, узаконен, свет, погреб и яма, закрытая охраняемая территория. Тел. 067-499-75-37

• **Кирп., приват., нов., бул.Автокразовский. Тел.0-67-530-54-18.**

• **Кирп.,** центр, р-н Крюк. моста, утепл. ворота, стеллажи, в средине поштукатурен, подвал, возм. под бус, рядом центр.рынок. Тел.097-974-10-53

• **Мет.** 4,5х2,6х1,9, мет. 3-4мм. Тел.0-95-461-44-41.

• **Мет.** в кооп. Ветеран, высок., можно под м/а, 2750, возм. оплата частями. Тел.0-97-118-74-83.

• **Мет.** в кооп.Днепр, 5х7,4м, погреб, яма, боков.ниши, свет, 2 ряд от охраны, 25000*грн. Тел.0-96-461-64-03, 0-98-041-64-14 зв. после 18.

• **Мет.** под мотоцикл, 3х2,2, ул.Московская, общ. КрАЗ, 6000грн. Тел.0-96-614-42-02.

• **Мет.,** 1 Занасыпь, р-н авторынка, погреб, яма. Тел.0-66-102-32-65, 0-96-256-37-26.

• **Мет.,** 2х3м, под мотоцикл, без места, 6000 грн. Тел.0-67-535-04-53.

• **Мет.,** 6х4, центр, за с/м «Брусничка», по ул.1905г., возле дома №43, внутри заасфальтир., 1300*. Тел.0-67-532-99-32.

• **Уч-к** под гараж 30кв.м+30кв.м, Киевская 77а, приват., или обмен. Тел.067-532-33-67

• **Уч-к** под гараж, 30кв.м приват. в центре. Тел.067-532-33-67

• **Уч-ток** под гараж 30кв.м+30, ул.Киевская, 77а, р-н «Айсберга», приват., или обмен. Тел.067-532-33-67

КУПЛЮ

**Автовыкуп! Куплю ваш автомобиль любой марки, дорого.
Т. 096-599-44-99,
066-587-28-88**

**Куплю Ваш автомобиль любой марки, в любом состоянии, дорого.
Т. 096-508-84-28,
050-168-32-22**

• **Chery,** Geely, возм. треб. ремонта. Тел.0-97-145-21-36, 0-66-493-05-19.

• **Chery-Tiggo,** Amulet в любом. сост. Тел.0-98-484-27-74, 0-66-829-17-65.

• **Chevrolet,** Daewoo, возм. треб. ремонта. Тел.0-97-145-21-36, 0-66-493-05-19.

• **Daewoo-Lanos,** Sens в любом сост. Тел.0-98-484-27-74, 0-66-829-17-65.

• **Daewoo-Sens,** Lanos в хор. сост., с поломкой, возм. после ДТП. Тел.0-67-781-93-01, 0-66-296-12-08.

• **Авто** в любом сост. Тел.0-98-484-27-74, 0-66-829-17-65.

• **Авто** в любом сост., вар-ты. Тел.0-67-756-41-94.

• **Авто** иномар. в хор. сост., с укр. регистр. Тел.0-67-742-34-34.

• **Авто** иномар., в любом сост., возм. треб. рем. или после ДТП. Тел.0-67-989-08-97.

• **Авто** после ДТП, пожара, с поломкой. Тел.0-96-828-28-70.

• **Авто,** дорого, нерастам., в любом сост. Тел.0-67-662-53-37.

• **Авто,** дорого, срочно, возм. после ДТП. Тел.0-67-662-53-37.

• **АКБ** (аккумулятор) легков. и грузов., в любом сост., самовывоз. Тел.0-98-677-66-15.

• **Аккумулятор** грузов. и легков., в нераб. сост. (50Ач - 225Ач), 100Ач и др., самовывоз. Тел.0-98-202-45-91.

• **ВАЗ** бит., гнил., нерастам., в любом тех. сост. Тел.0-96-606-33-46.

• **ВАЗ** в любом сост., возм. после ДТП. Тел.0-67-781-93-01, 0-66-296-12-08.

• **ВАЗ** в любом тех. сост., битый, гнилой, нерастам. Тел.0-97-523-66-96.

• **ВАЗ** в любом тех. сост., или на з/ч. Тел.0-67-456-91-34.

• **ВАЗ** в хор. сост. Тел.0-67-781-93-01, 0-66-296-12-08.

• **ВАЗ** треб. рем. Тел.0-96-828-28-70.

• **ВАЗ,** Москвич в любом сост. на з/ч. Тел.0-97-655-74-53.

• **ВАЗ-2103,** 2106, гнилую, недорого. Тел.0-94-964-11-37,050-810-23-71

• **ВАЗ-ЗАЗ** в любом сост., гнил., треб. сварки, ремонта, на разборку. Тел.0-96-828-28-70.

• **ГАЗ,** ЗиЛ в любом сост. на з/ч. Тел.0-97-655-74-53.

• **Гараж** в нагорной части города, по Бреста, клиника «Дмитрий». Тел.0-50-828-47-38.

• **Гараж** в черте города, возм. мет. без места. Тел.0-67-376-04-11, 0-98-708-26-04.

• **Гараж** ж/б, метал., срочно. Тел.0-96-494-11-59.

• **Гараж** на 1-эт. в р-не силикат. з-да. Тел.0-97-563-62-25.

• **ЗАЗ** Таврию, Славуту, ВАЗ, возм. треб. ремонта. Тел.0-96-383-31-52.

• **Мопед,** скутер, мотоцикл, возм. с дефектом. Тел.0-96-383-31-52.

• **Трактор,** с/х технику в любом сост. на з/ч. Тел.0-97-655-74-53.

ЗДАМ В ОРЕНДУ

• **Авто** Таврия пикап, газ/бенз., 04 г/в, с послед. выкупом. Тел.0-97-505-57-88.

• **Гараж** в кооп. Днепр-1, р-н ЖБИ-2, 50кв.м (4,5х12). Тел.0-67-561-73-04.

• **Гараж** ж/б 2-эт., р-н ул. Сумской, в кооп., подвал, см.яма, ремонт, свет, видеонабл., 450грн/мес. Тел.0-67-804-65-25.

• **Гараж** ж/б в кооп. Синтез, 2-эт. Тел.0-67-532-59-53.

• **Гараж** ж/б в кооп.Автолюбитель, р-н силикат. завода. Тел.70-33-64, 0-67-532-51-03.

• **Гараж** кирп., 1 Занасыпь (авторынок), на длит. срок. Тел.0-97-115-77-94.

• **Гараж** кирп., приват., нов., бул.Автокразовский. Тел.0-67-530-54-18.

• **Гараж** мет. 6х4 м, по ул. Маслова, кооп. РВК-8, без смотр. ямы, на длит. срок. Тел.0-96-097-68-35.

• **Прицеп** 2200х1300 - 120грн/сутки, 2100х1300 - 110грн/сутки, 1800х1300 - 100грн/сутки. Тел.0-68-417-88-62, 0-50-865-41-80.

НАЙМУ

• **Гараж** в кооп.Лада-2. Тел.0-98-858-68-96.

• **Гараж** на длит. срок в нагорной части или на Чередниках. Тел.0-97-249-92-44.

ВСЇ! Запчастини в одній газеті!
Рубрика 3

Уважаемые клиенты! Просьба в объявлениях о продаже указывать цену. Вам самим и вашим потенциальным покупателям будет удобнее пользоваться газетой.

ПРОДАМ

• **Audi-100,** А6, 94, 99 г/в, на з/ч. Тел.050-305-40-40, 067-164-07-51 с 8-18.00.

• **Audi-100С4,** дв.2.6, 2,5TDI, на з/ч. Тел. 067-530-77-07, 0-66-035-77-07

• **Audi-80,** В4, 88, 93 г/в, на з/ч. Тел.050-305-40-40, 067-164-07-51 с 8-18.00.

• **BMW,** дв.2,0, 2,4, на з/ч. Тел. 067-530-77-07, 0-66-035-77-07

• **BMW-E36,** Е39, на з/ч. Тел.050-305-40-40, 067-164-07-51 с 8-18.00.

• **Fiat-Bravo,** Fiat-Bravia, 96 г/в, на з/ч. Тел.050-305-40-40, 067-164-07-51 с 8-18.00.

• **Fiat-Ducato,** 98, 04 г/в, на з/ч. Тел.050-305-40-40, 067-164-07-51 с 8-18.00.

• **Fiat-Uno,** Fiat-Tipo, 90, 94 г/в, на з/ч. Тел.050-305-40-40, 067-164-07-51 с 8-18.00.

• **Ford-Escort,** Ford-Fiesta 88, 98 г/в, на з/ч. Тел.050-305-40-40, 067-164-07-51 с 8-18.00.

• **Ford-Transit** 92 г/в, 2,5D, на з/ч. Тел. 067-530-77-07, 0-66-035-77-07

• **Ford-Transit,** 93, 03 г/в, на з/ч. Тел.050-305-40-40, 067-164-07-51 с 8-18.00.

• **Honda-Civic** 95, 99 г/в, на з/ч. Тел.050-305-40-40, 067-164-07-51 с 8-18.00.

• **LT-28** 90 г/в, на з/ч. Тел.0-98-520-77-34.

• **Mazda-626,** 323, 92, 99 г/в, на з/ч. Тел.050-305-40-40, 067-164-07-51 с 8-18.00.

• **Mercedes-508D,** 609D, военн. вариант, дв.3,8, на з/ч. Тел.067-530-77-07, 0-66-035-77-07

• **Mercedes-Sprinter** 01, 06 г/в, на з/ч. Тел.050-305-40-40, 067-164-07-51 с 8-18.00.

**Автостекла. Продажа. Установка. Ремонт.
Ул. Павлова 4.
Т. 066-222-28-23,
067-744-67-90**

• **Mercedes-Sprinter** 03, 08 г/в, на з/ч. Тел.050-305-40-40, 067-164-07-51 с 8-18.00.

• **Mercedes-Sprinter** 99, 03 г/в, на з/ч. Тел.050-305-40-40, 067-164-07-51 с 8-18.00.

**Запчасти Audi - 100, С4, А44, А80-В3, BMW 3-й, 5-й и 7-й серий, VW Transporter, Golf, Passat, 35i, Jetta, LT 2855. Масла из Германии.
т. 067-530-77-07, 066-035-77-07
Автошубин Виктор**

• **Mercedes-Vario** 4.3 TD, 02 г/в, на з/ч. Тел.050-305-40-40, 067-164-07-51 с 8-18.00.

• **Mercedes-Vito-638,** 639, 98, 06 г/в, на з/ч. Тел.050-305-40-40, 067-164-07-51 с 8-18.00.

• **Nissan-Primera** 92, 98 г/в, на з/ч. Тел.050-305-40-40, 067-164-07-51 с 8-18.00.

• **Opel-Astra-F,** G, 96, 03 г/в, на з/ч. Тел.050-305-40-40, 067-164-07-51 с 8-18.00.

• **Opel-Vectra,** Omega-B, 96 г/в, на з/ч. Тел.050-305-40-40, 067-164-07-51 с 8-18.00.

• **Opel-Vivaro** 05 г/в, на з/ч. Тел.050-305-40-40, 067-164-07-51 с 8-18.00.

• **Peugeot-Partner** (Citroen-Berlingo) 99, 03 г/в, на з/ч. Тел.050-305-40-40, 067-164-07-51 с 8-18.00.

• **Renault-Kangoo,** Megane, 98, 03 г/в, на з/ч. Тел.050-305-40-40, 067-164-07-51 с 8-18.00.

• **Renault-Trafic,** Logan, 97, 03 г/в, на з/ч. Тел.050-305-40-40, 067-164-07-51 с 8-18.00.

• **Skoda-Superb,** 2.5 TD, 03 г/в, на з/ч. Тел.050-305-40-40, 067-164-07-51 с 8-18.00.

• **Suzuki-Swift,** Samurai, 91, 96 г/в, на з/ч. Тел.050-305-40-40, 067-164-07-51 с 8-18.00.

• **Toyota-Corolla,** Carina, 92, 98 г/в, на з/ч. Тел.050-305-40-40, 067-164-07-51 с 8-18.00.

• **Volvo** FH 12: КПП б/у. Тел.70-33-64, 0-67-532-51-03.

• **Volvo** FH-12: кабина. Тел.70-33-64, 0-67-532-51-03.

• **Volvo-FH-12:** двиг. Тел.70-33-64, 0-67-532-51-03.

• **Volvo-FH-12:** ходовая. Тел.70-33-64, 0-67-532-51-03

• **VW-Caddy** 04, 08 г/в, на з/ч. Тел.050-305-40-40, 067-164-07-51 с 8-18.00.

• **VW-Caddy** 96, 07 г/в, на з/ч. Тел.050-305-40-40, 067-164-07-51 с 8-18.00.

• **VW-Caddy** 99, 07 г/в, на з/ч. Тел.050-305-40-40, 067-164-07-51 с 8-18.00.

• **VW-Golf,** 96, 08 г/в, на з/ч. Тел.050-305-40-40, 067-164-07-51 с 8-18.00.

• **VW-Passat-B4,** B5, 95, 99 г/в, на з/ч. Тел.050-305-40-40, 067-164-07-51 с 8-18.00.

• **VW-Transporter** 2.4D на з/ч, VW-Golf-2, 1.6D, на з/ч. Тел. 067-530-77-07, 0-66-035-77-07

• **Аппарат** моечный профессиональн. Karcher 10/21 S4, Кранси 899 Квадро отл. раб. сост., 1 год в эксплуат. Тел.0-67-535-51-57, 0-96-552-55-22.

• **Баллон** пропан. на груз. авто с редуктором 90л, 120л. Тел.0-67-600-96-45.

• **Борона** для вспашки землі, 2шт., в роб. стані. Тел.0-97-592-02-19.

• **ВАЗ,** Москвич на з/ч. Тел.0-97-655-74-53.

• **ВАЗ-2101:** двиг. после кап. рем., с навесным. Тел.0-96-001-46-15.

• **ГАЗ,** ЗиЛ на з/ч. Тел.0-97-655-74-53.

• **ГАЗ-3307,** 52: радиатор б/у, в отл. сост. Тел.0-67-422-71-10.

• **ГАЗ-3307,** 53: кузов самосвальн., нов. образца, в сборе. Тел.0-96-001-46-15.

• **ГАЗ-3307,** 53: перед. и задн. ресс. с подресс. Тел.0-67-600-96-45.

• **ГАЗ-3307,** 53: редуктор зад. моста на 37, 41 зубов. Тел.0-67-422-71-10.

• **ГАЗ-53-3307:** подрессорники. Тел.0-98-291-58-07.

• **ГАЗ-53:** двери. Тел.0-97-028-72-98.

• **ГАЗ-53:** КПП в сборе и на з/ч. Тел.0-98-291-58-07.

• **ГАЗ-53:** крылья и капот. Тел.0-97-028-72-98.

• **ГАЗ-53:** передняя балка в сборе. Тел.0-97-028-72-98.

• **Глубокорыхлитель** плуг, грунтофреза. Тел.0-67-603-81-24.

• **Двиг.** ЯМЗ-238 с КПП 5см, в отл. сост. Тел.0-67-532-87-80.

• **Докум.** на л/прицеп, вагонного про-ва. Тел.0-96-353-86-75.

• **Жатка** соняшникова 6-ряд., в хор. роб. стані. Тел.0-96-353-86-75.

• **З/ч** до китайських міні-тракторів Фотон, Донг Фенг Сінтай, Джинма, ДТЗ та інші. www.agrozone.com.ua . Тел. (050)1811180; (097)1811011; (093)0881880.

• **ЗиЛ** «бычок»: термобудка в отл. сост. Тел.0-96-001-46-15.

• **ЗиЛ-130:** передн. и задн. ресс. с подресс. Тел.0-67-600-96-45.

• **ЗиЛ-130:** подрессорники. Тел.0-98-291-58-07.

• **ЗиЛ-130:** редуктор зад. моста простой и гипоидный. Тел.0-67-422-71-10.

• **КамАЗ:** редуктор 49 зуб. Тел.0-50-346-92-56.

• **Канистра** для бензина 20л- 2шт.- по 350грн; 10л- 2шт.- по 150грн. Тел.0-96-462-28-13.

• **Картоплекопач,** картоплесаджалка, вир-во Польща. Тел.0-50-061-00-90 Станіслав

• **Картоплекопач,** плуг. Тел.0-95-693-45-85.

• **Ковш** шириной 50см на экскаваторы с навесным оборудованием Boreks. Тел.0-67-989-08-84.

• **Коса** сегментная, шир.1м, для мотоблока, для покоса травы. Тел.0-67-607-74-68.

• **Косарка** роторна навісна, гребка навісна «Сонечко». Тел.0-50-061-00-90.

• **Косилка** ротор. грабли - ворушилка. Тел.0-95-693-45-85.

• **КрАЗ** на з/ч. Тел.0-97-309-13-72.

• **Культиватор** КПС-4,2 з боронами, в роб. стані. Тел.0-96-087-47-06.

• **Культиватор** пружин., навісний, з котками, 3,5 захват, заводськ. виготовл. Тел.0-96-087-47-06.

• **МАЗ** на з/ч. Тел.0-50-346-92-56.

• **Мост** передний МТЗ-82 нов. и стар.образца (8 и 5 шпилек), мосты усил. (балочные на МТЗ-1221 или МТЗ-82), всё после кап.ремонта из Белорусии. Тел.095-830-28-36

• **Мотокультиватор** Нева-100, дв. Honda 135куб.м на 4л.с, бенз., 30см вспашка. Тел.0-97-831-18-83.

• **Напівпричіп-платформа** вантажний. Тел.0-67-530-78-78.

• **Оприскувач** навісний, прицепний 600л, 200л, нов., вир-во Польща. Тел.0-97-448-85-20 Станіслав

• **Опрыскиватель** 200, 2500, разбрасыватель удобрений. Тел.0-67-603-81-24.

• **Опрыскиватель** польск., на 400л, разукомпл., без насоса и форсунок. Тел.0-96-087-47-06.

• **Плуг** 3-корп. в отл. сост., б/у 1 год. Тел.0-99-491-01-22, 0-97-247-58-86.

• **Плуг** культиватор нов., вир-во Польща. Тел.0-50-061-00-90 Станіслав

• **Подрібнювач** поживних решток мучувач, зернонавантажувач шнековий, нов., вир-во Польща. Тел.0-97-448-85-20 Станіслав

• **Прицеп** легков. Тел.0-96-436-79-12.

• **Радиатор** Т-150 после кап. рем., в отл. сост. Тел.70-33-64, 0-67-532-51-03.

• **Розкидач** міндобрив навісний, глибокорозпушувач Bomet нов., вир-во Польща. Тел.0-97-448-85-20 Станіслав

• **Сівалка** «Мультикорн» у відм. стані, сигналіз. Дарина-У. Тел.0-99-491-01-22, 0-97-247-58-86.

• **Таврия** в разобр. сост. на з/ч. Тел.0-97-655-74-53.

• **Трактор ЮМЗ на з/ч. Тел.0-66-757-05-36, 0-67-357-83-38.**

• **Трактор,** с/х техника на з/ч. Тел.0-97-655-74-53.

Колеса, покришки

• **Авторезина** R-13, R-18, нов., б/у. Тел.0-96-099-36-60.

• **Авторезина** б/у 225х50 R17 - 2шт., 205х55 R16, 500. Тел.0-96-617-71-76, 0-96-571-10-11.

• **Диски** колёс. на R-205 на Mercedes-Sprinter, 4шт., из Польши после пескоструйки и грунтовки, 1000грн/шт. Тел.0-96-995-95-05.

• **Диски** мет. R16 с авто Skoda. Тел.0-67-545-45-50.

• **Диски** мет. на ВАЗ-2101, 2115. Тел.0-96-099-36-60, 099-246-01-60

• **Колёса** зима Rosava в сборе, не б/у, 5 крепёжных отверстий, 185/65/R15, 4000грн. Тел.0-68-694-97-07.

• **Моторезина** б/у, Германия, от 200грн. Тел.0-96-955-00-79.

• **Резина** 260х508 нов., Kama - камеры. Тел.0-97-114-85-86.

• **Резина,** 4шт. на тит. дисках R15, 20тыс.км. Тел.0-96-353-86-75.

КУПЛЮ

• **Авторезина** Tir 22.5 ЗиЛ, КрАЗ. Тел.0-96-383-31-52.

• **АКБ** в любом тех. сост. Тел.0-68-025-55-54.

• **Аккумулятор** легков. или грузовой, в раб. и нераб. сост., самовывоз. Тел.0-98-202-45-91.

• **Аккумуляторы** б/у. Тел.0-98-005-63-79, 0-66-102-50-29.

• **ВАЗ** на з/ч, битый, гнилой в любом тех. сост. Тел.0-97-523-66-96.

• **ВАЗ,** Таврия бит., гнил., нерастам., в любом тех. сост. на з/ч. Тел.0-96-606-33-46.

• **ГАЗ-3307,** 53 на з/ч (борт. самосвал, будка). Тел.0-67-600-96-45.

• **ЗиЛ-130,** 131 на з/ч (кунг, коротк., «колхозник»). Тел.0-67-600-96-45.

• **ЗиЛ-130:** карданы (борт, самосвал, коротк.). Тел.0-67-600-96-45.

• **Зубок** бороны, лапа КПС, шины 9,5-32, 9.00-16. Тел.0-97-242-87-10.

• **М-2125,** 412 на з/ч. Тел.0-96-670-84-83, 0-67-152-90-69.

• **М-2140,** 412 на з/ч. Тел.0-96-670-84-83, 0-67-152-90-69.

• **Масло** моторное, трансмиссионное. Тел.0-67-376-04-11, 0-98-708-26-04.

• **Молдинги** (широкие) на ВАЗ. Тел.0-96-382-11-92.

• **Мототехнику** пр-ва СССР, в раб. сост., треб. ремонта, на з/ч. Тел.0-96-606-33-46.

• **Плуг** 3-корп. ПЛН-3-35 под ЮМЗ, в норм. сост., недорого. Тел.0-98-178-84-28.

• **Прицеп** на ВАЗ усиленный, с наращенными бортами. Тел.0-50-575-23-20.

МІНЯЮ

• **Samsung-Galaxy** S9 нов., на гарантии 1 год на капот ВАЗ-21099 б/у и пер. стойки б/у, в норм. сост., в сборе, 2700грн. Тел.0-96-382-11-92.

• **Колёса** (2 шт.) для москвича в хор. сост. на аналогич. для ЗАЗ-1112, или продам. Тел.0-97-454-60-02.

ВСІ! Меблі, килими

в одній газеті!

Уважаемые клиенты! Просьба в объявлениях о продаже указывать цену. Вам самим и вашим потенциальным покупателям будет удобнее пользоваться газетой.

Рубрика 4

• **Всі оголошення** ... БЕЗКОШТОВНО

Перетяжка и ремонт мягкой мебели. Т. 097-31-31-091

Качественное изготовление мебели под заказ. Ремонт изделий из МФД, ДСП, пластика. Выезд дизайнера. Рассрочка 0%. Т. 097-783-76-92

ПОСЛУГИ

• **Модернизация, перетяжка мягкой мебели, полный ремонт, устранение скрипа, лакировка стульев, гигиенически чистый материал (вателин), химчистка мягкой мебели, гарантия, качество, каталог работ, стаж 19 лет. Тел.70-30-30, 0-67-535-25-23, 0-50-305-72-41**

• **Перетяжка, модернизация мягкой мебели, ткань, кож.зам. и кожа, материал - вателин, устран. скрипа, бактерицидная обработка мебели, химчистка мягкой мебели, каталог работ, аккуратно, гарантия, качество. Тел.0-50-308-82-98, 0-98-970-30-30**

• **Модернизация,** перетяжка мягкой мебели, замена пружин, сломанных деревянных деталей, ДВП, поролона, каталог работ, выбор тканей, гарантия, качество. Тел.78-23-25, 0-68-628-93-38.

• **Модернизация,** перетяжка, ремонт всех видов мягкой мебели из качественных материалов, каталог работ, образцы тканей, недорого. Тел.0-97-066-87-77.

• **Модернизация,** ремонт, перетяжка мягкой мебели, замена сломанных деталей, пружин, ДВП, поролона, недорого, в короткие сроки, 1 абсолютно аккуратная бригада, аккуратно, быстро. Тел.0-67-789-86-55

• **Перетяжка** мягкой мебели, замены сломаных пружин, ДВП, брус, большой выбор ткани, гарантия, качество. Тел.0-96-787-14-44, 0-95-740-14-44.

ПРОДАМ

• **Гардероб** 2-дв., 3-дв., 100грн/шт. Тел.0-98-243-91-52.

• **Диван** б/у после ремонта и перетяжки, новая ткань. Тел. 70-30-30, 098-970-30-30

• **Диван** б/у. Тел.0-95-314-33-78.

• **Диван** Баллада с 3 подушками, диван с полкой, б/у после перетяжки, в ид. сост. Тел.0-97-066-87-77.

• **Диван** Баллада с 3-мя подушками, в отл. сост., после перетяжки. Тел. 70-30-30, 098-970-30-30

• **Диван** Баллада с 3-мя подушками, после кап. рем., перетяжки, в отл. сост. Тел.0-67-789-86-55.

• **Диван** Баллада, диван с полочкой после кап. рем., перетяжки, в отл. сост. Тел.0-67-789-86-55.

• **Диван** в отл. сост., разм. от быльца до быльца 2,6, спальн. места 1,4, ящики для белья, 3800грн. Тел.0-67-662-04-20.

• **Диван** после кап. ремонта и перетяжки, в идеал. сост. Тел.0-97-066-87-77.

• **Диван** с дерев. полкой, в отл. сост., после перетяжки. Тел. 050-308-82-98

• **Диван** с круглыми боками, после перетяжки. Тел. 70-30-30, 050-305-72-41

• **Диван** с полкой нов. образца, в отл. сост., 2000грн. Тел.0-96-434-19-25.

• **Диван** углов. «Палермо», выкатной, 2,8х1,95, в отл. сост., 5800грн. Тел.0-97-760-27-30.

• **Диван** углов. в отл. сост. Тел.0-96-353-87-62.

• **Диван** углов. из коллекции 2016г., раскл. «ножницы», цв.песочный, р.3000х2190, сп. место 2000х1640, 11000*грн. Тел.0-96-171-44-59, 0-96-035-68-67

• **Диван** углов., б/у, в отл. сост. Тел.0-67-789-86-55.

• **Диван** угловой «Кардинал», б/у, треб. перетяжка, 2000*грн. Тел.0-96-292-00-25.

• **Диван,** в хор. сост., перетян., ид. сост., 2000грн. Тел.0-67-885-23-99.

• **Диван-книжка** раскл., в хор. сост., 1800. Тел.0-98-958-25-82, 0-97-155-67-01.

• **Диван-книжка,** б/у мало, отл. сост., срочно, недорого. Тел.0-98-416-72-75.

• **Диван-книжка,** с круглыми боками, диван с полкой на пружинах. Тел. 70-30-30, 067-535-25-23

• **Диван-книжка,** тёмный велюр, дл.2.2. Тел.0-67-803-10-49.

• **Диван-малютка,** после ремонта, новый, ткань, переклеен. Тел. 050-308-82-98

• **К-т** кухонной мебели д/дачи, б/у: обед. стол, стол-харчевник, пенал, подвес. шкаф, 500грн. Тел.0-67-530-66-42.

• **К-т** мебели для дачи: сервант, книжный шкаф, тумбочка под телев., стол в хор. сост. Тел.0-97-557-32-68.

• **Ковёр** 3х2м, в хор. сост., 150грн, ковёр 4,5х2,6м, в хор. сост., 200грн. Тел.0-98-836-58-09.

• **Ковёр,** б/у, 220х150, цв.красн., коричн., беж., зелёный, ковёр б/у 145х235, палас 160х310, дорожка б/у 80х280. Тел.0-67-779-31-87.

• **Ком-т** мебели: диван малютка, два кресла, кровать 2-спал. Тел.0-67-532-34-55.

• **Ком-т** мебели: стол дубовый + 4стула (2 комплекта) Тел.097-370-91-69

• **Комод,** цв. коричн., со шкафчиками и ящиками, ид. сост., дл. 150см, выс. 90см, глуб. 45см, 1300грн. Тел.0-97-232-11-55.

• **Кресло** мягкое, велюр, цв. коричн.-бежевый, б/у, 200грн. Тел.0-97-232-11-55.

• **Кресло-кровать** б/у, цв.зелёный, внизу ящик, выс. 95см, дл.76см, шир.85см. Тел.0-97-290-91-67.

• **Кресло-кровать** в хор. сост., после перетяжки. Тел. 050-308-82-98

• **Кресло-кровать,** нов. Тел.0-97-218-98-71.

• **Кресло-кровать,** нов., на колесах, возм. на никел. ножках. Тел. 70-30-30, 098-970-30-30

• **Кровать** дерев., 2шт., б/у, р.85х190. Тел.0-97-420-90-33.

• **Кровать** детск., 3-ярус., нов., 3500. Тел.0-67-530-76-66.

• **Кровать** из ясеня, нов., 1-спальн., 900х2000, 2 шт., дешево. Тел.0-67-535-86-65.

• **Кровать,** 2шт., в отл. сост., 600грн. Тел.0-98-243-91-52.

• **Кровать-раскладушка** с матрацом, 1300грн. Тел.0-67-775-28-54.

• **М'який** куточок (кутовий диван) в ідеал. стані, б/в мало, з чохлами, пошитими на замовл., спальне місце 130х200см, повний розмір 260х180см, ніша для білизни, 7000грн. Тел.0-93-935-35-04, 0-96-965-35-04.

• **Матрас** детск., беспружин., поликоттон и детск. отделка на синтепоне, 100. Тел.0-67-530-76-66.

• **Сервант** б/у, 100грн. Тел.0-98-243-91-52.

• **Софа** 80х200, 750. Тел.0-93-782-17-92.

• **Стенка** из 5ти предметов, про-во Кременчуг, б/у, в хор. сост., недорого. Тел.0-96-696-77-26.

• **Стойка** для вещей на колёсиках. Тел.0-95-161-81-26, 0-67-798-89-31.

• **Стол** журнал.(дерев.), б/у, раздвижной, цв. дуб, 700 грн. Тел.067-198-89-75

• **Стол** комп., б/у, в хор. сост., цв.св.-серый. Тел.0-97-556-70-25.

• **Стол** компьют., угловой, цв. св.-коричн., 3 ящика, полка под клавиатура выдвиж., подставка под сист.блок и монитор, полки вверху под докум., б/у, в хор.сост., 350грн. Тел.0-67-168-41-28.

• **Стол** компьютер., из алюминия, верх — стекло, на роликах, 600грн. Тел.067-198-89-75

• **Стол** письм. + кресло офисн., б/у. Тел.0-67-532-71-71.

• **Стол** письменный совет. образца. Тел.0-98-445-11-16.

• **Стол** тумба тёмной полир., шкаф, 2шт. с антрес. Тел.0-98-041-95-87.

• **Стол** школьный, комп., 1,2х55. Тел.0-67-803-10-49.

• **Стол,** 50грн. Тел.0-98-243-91-52.

• **Стул** дерев., после ремонта. Тел. 70-30-30, 050-308-82-98

• **Шкаф** 2-ств., неполир., с антрес., б/у, шкаф комбинир., полир., б/у, на ножках, с сервантом. Тел.0-95-314-33-78.

• **Шкаф** 2шт., з антрес. и тумбой под телев., светл. полир. Тел.0-98-041-95-87.

• **Шкаф** книжный Ikea, разборной, б/у, в отл. сост., тёмно-коричн., 2000грн. Тел.067-198-89-75

• **Шкаф,** 2шт., с антрес., б/у, 500грн/шт. Тел.0-66-796-99-76.

• **Шкаф-купе** в ид. сост., 2000х2000х0,060мм, 5500. Тел.0-67-765-84-99.

• **Шкаф-сервант,** стол. Тел.0-67-250-32-80.

КУПЛЮ

• **Диван** Балладу, диван с полкой, в любом сост. Тел.0-97-066-87-77.

• **Диван** с полкой, диван Балладу, в любом сост. Тел.0-97-066-87-77.

• **Диван,** кресло-кровать. Тел.0-98-151-48-78.

• **Кресло-кровать.** Тел.0-97-066-87-77.

• **Стол** кухонный (харчевник), возм. б/у в хор. сост., срочно. Тел.0-68-094-85-80.

• **Стол** офисный, шкаф. Тел.0-98-151-48-78.

ВСЯ! Аудіо-, відеоапаратура в одній газеті!

Рубрика 5

ПОСЛУГИ

СПУТНИКОВОЕ ТВ
• Установка
• Продажа
• Обслуживание
• Прошивка
• Ремонт тюнеров
Всегда в наличии Т2 и спутниковые HD тюнера
Омега-Сервис 098-682-00-22

• **Диагностика** и ремонт телевизоров, муз. центров, дом. кинотеатров на дому у заказчика, любой р-н города, пригородная зона, гарантия. Тел.0-96-787-10-75, 0-66-522-03-28.

ПРОДАМ

• **Усилитель,** колонки Басс, 1 шт., широкополос., 2 шт., 30 Вт, 5 входов гитары, 1500 грн. Тел.0-67-605-98-16.

Аудіоапаратура

• **Домашняя** коллекция видеокассет и видеодисков. Тел.0-96-353-86-75.

• **Радиоприёмник** старин. Родина-52, батарейный, 4-диапазон., переделан от сети, в хор. сост. Тел.0-97-592-02-19.

Телевізори

• **Beko,** диаг. 54 см, б/у, д/у, в хор. сост., 700 грн. Тел.0-97-474-64-98.

• **Daewoo** Electronics, пр-во модель KP14VIT 50-60 Гц, 500 грн. Тел.0-96-434-19-25.

• **Funai** 2 шт., диаг 37 см, 51 см, д/у, в отл. раб. сост., дутые, цв. серо-чёрн., от 750* грн/шт. Тел.0-68-478-38-08.

• **JVC,** диаг. 54 см, д/у, 700 грн., LG 57 см, д/у, 700 грн. Тел.0-67-957-70-44.

• **LG,** 54см, д/у, Slim-кинескоп, 1500* грн.; LG, 51см, в/вход, д/у, Т-2, в раб. сост., подъём., простой, 1200* грн., срочно. Тел.0-98-920-73-00, 0-50-195-10-40.

• **LG,** в хор. сост. Тел.0-96-353-87-62.

• **LG,** диаг. 54 см, б/у в хор. сост. Тел.0-96-989-42-78.

• **LG,** цвет. экран 30х40м, в раб. сост., 500 грн. Тел.0-99-004-58-35.

• **Panasonic,** диаг. 51 см, в отл. сост., б/у, 1200 грн. Тел.0-67-605-98-16.

• **Panasonic,** диаг. 52 см, б/у, в хор. сост., чёрный, д/у, 800 грн. Тел.0-97-330-34-93.

• **Rubin** диаг. 37 см, 51 см, 2 шт., цвет., б/у, д/у, цв. чёрно-серый, в хор. раб. сост., от 750 грн/шт. Тел.0-68-478-38-08.

• **Samsung,** 72см, Slim, плоский кинескоп,100 Гц, все в/входы, д/у, 2400* грн., Samsung, 54см, д/у, в/вход под Т-2, простой, подъёмный, 1200* грн., срочно. Тел.0-96-490-21-30, 0-67-172-92-30.

• **Samsung,** диаг. 54 см, д/у, в отл. сост., 700 грн., Samsung диаг. 37 см, плоский экран, 750 грн. Тел.0-67-957-70-44.

• **Samsung.** Тел.0-95-161-81-26, 0-67-798-89-31.

• **Беларусь-комбайн.** Тел.0-68-317-09-03.

• **Меридиан,** в хор. сост., 36 см, 500 грн. Тел.0-98-017-12-50.

Телефони

• **Sony** M5 Dual-LTE-E5663 White, в гарн. стані, під двома захисними стеклами, дві камери 13 m, 21,5-Mp, без ремонту, без падінь, гарант. 1-рік, повн. компл., чохли, 3900. Тел.0-93-935-35-04.

• **Моб.** тел. Samsung Galaxy S9, нов., гаратия 1 год, копия 100 %, упаковка, 2700 грн. Тел.0-96-382-11-92.

КУПЛЮ

• **Магнитофон** бобин., в любом сост., неразукомпл. Тел.067-742-83-95

• **Магнитофон** бобинный Ростов, электронику ВМ-12. Тел.0-66-398-01-37.

• **Магнитофон** или усилитель сов. про-ва в неисправ. сост. Тел.0-97-103-12-86.

• **Проигрыватель** пластинок или радиоприёмник сов. про-ва в неисправ. сост. Тел.0-97-103-12-86.

• **Радиодетали,** измерительные приборы, платы пр-во СССР. Тел.0-96-876-67-55.

• **Радиодетали:** транзисторы КТ203-603-904, микросхемы серий 133-140-564, нов. и б/у, дорого. Тел.0-66-398-01-37.

• **Радиолампы** ГУ, ГНИ нов. и б/у, другие радиолампы, индикаторные. Тел.0-66-398-01-37.

• **ТВ** 54 см, 72 см, Samsung, LG с любой поломкой, севшим, битым кинескопом, LCD, Plazma, LED, в любом сост., на з/ч, срочно, вывоз. Тел.0-98-621-40-77, 0-96-490-21-30.

• **ТВ** любой диагонали, срочно. Тел.0-67-957-70-44.

• **Телевизор** б/у, ч/б, цветной врем. СССР в дерев. оправе, в любом сост., неразукомпл. Тел.067-742-83-95

• **Телевизор,** магнитофон сов. пр-ва, б/у, возм. сломан. Тел.0-95-886-40-41, 0-68-459-41-41.

ВСІ! Комп'ютери, ігрові приставки в одній газеті!

Рубрика 6

ПОСЛУГИ

• **Ремонт,** настройка компьютера, ноутбука, монитора, планшета, замена запчастей, переустановка Windows, других программ, антивирусная помощь, Wi-Fi, диагностика, гарантия, качество, недорого. Тел.0-96-941-83-80 Ярослав

ПРОДАМ

• **AMD** Athlon X-2 3,2 Ghz/DDR II 4 Gb/HDD 500 Gb/Ge Force GT 730 2 Gb/DVD-RW/400 W, ПК для игр, 3500* грн.Тел.0-98-539-69-29.

• **Видеокарта** PCI-EX 256 Mb - 1Gb, 300* грн. Тел.0-98-539-69-29.

• **Жёсткий** диск HDD WD 1,5 Tb, 700* грн. Тел.0-98-539-69-29.

• **Ноутбук** 15,4 Acer Intell Pentium 2,0 Gyz/2 Gb DDR II/HDD 120 Gb/DVD-RW/Wi-Fi, 1500* грн. Тел.0-98-539-69-29.

• **Ноутбук** 2-ядер. 14,1» Asus Intell 1,9 Ghzx2/ HDD 250 Gb/DDR II 2 Gb/DVD-RW/Wi-Fi/ з/у в к-те, в ремонте не был, работоспос. 100%, 2700* грн. Тел.0-98-539-69-29.

• **Ноутбук** 2-ядер., Asus AMD Athlon X-2 - 2,1 Ghz/DDR III 3 Gb/HDD 250 Gb/Ati Radeon 512 Mb/Wi-Fi/DVD-RW, 2700* грн. Тел.0-98-539-69-29.

• **ПК** в сборе: монитор, процессор 1-ядер., клавиатура, мышь, б/у в хор. сост., раб. сост., 1500 грн. Тел.0-68-478-38-08.

Ремонт ноутбуков, планшетов, компьютеров, мониторов.
т. 74-32-20, 098-11-44-388
050-05-44-388

КУПЛЮ

• **Ноутбук** в любом сост., б/у, нов., или на з/ч. Тел.0-98-114-43-88, 74-32-20.

• **Ноутбук,** компьютер в любом сост., дорого. Тел.0-98-539-69-29.

• **Ноутбук,** компьютер, дорого. Тел.0-96-311-02-60.

• **Ноутбук,** компьютер, монитор, в любом сост., возм. нерабочий, или обмен на рабочий, недорого. Тел.0-67-554-18-00.

ВСЯ! Побутова техніка в одній газеті!

Рубрика 7

Уважаемые клиенты! Просьба в объявлениях о продаже указывать цену. Вам самим и вашим потенциальным покупателям будет удобнее пользоваться газетой.

ПРОДАМ

• **Ел.плита** в гарн. роб. стані. Тел.0-96-353-86-75.

• **Кондиционер** комнатный, б/у, в раб. сост. Тел.0-66-908-67-26.

• **Кондиционер** оконный Saturn, мощн. 35кв.м, б/у, в хор. сост. Тел.0-97-282-60-52.

• **Посудомоечна** машина Bosch Германия, гарантия. Тел. 78-24-91, 067-532-85-94

• **СВЧ-печь** LG, 2 шт., б/у, ид. сост., механич. + сенсор.управление, цв. белый/чёрный, от 1150грн/шт. Тел.0-68-478-38-08.

ДЛЯ ЗАМЕТОК

• **СВЧ-печь** Saturn, 2шт., б/у, ид. сост., механич. + сенсор. управл., цв. белый/чёрный, от 1150грн/шт. Тел.0-68-478-38-08.

• **СВЧ-печь,** пр-во Германия. Тел.0-95-161-81-26.

• **Соковыжималка** Clatronic, 2 шт., электр., б/у, в отл. раб. сост. + ручная, от 450грн/шт. Тел.0-68-478-38-08.

• **Соковыжималка** Saturn, б/у мало, в отл. сост. Тел.0-50-406-38-85, 0-93-009-90-01.

• **Соковыжималка,** 2 шт., электрич. Clatronic, б/у, в отл. раб. сост. + ручная, от 450грн/шт. Тел.0-68-478-38-08.

• **Эл.духовка** Asel, б/у, пр-во Турция, в отл. раб. сост., 1150грн. Тел.0-68-478-38-08.

• **Электродуховка** Bosch, встраиваемая, б/у, в отл. сост. Тел. 78-24-91, 067-532-85-94

• **Электросоковыжималка** Moulinex холдинг SEB Франция, в отл. сост. Тел.0-96-047-48-71.

Холодильники

• **Bosch-Liebherr,** 2-камер., пр-во Германия. Тел. 78-24-91, 067-532-85-94

• **Indesit** 2-камер., цв. белый, выс. 1,7м, б/у. Тел.0-96-995-95-05.

• **Nord** 2-камер., в хор. раб. сост., или обмен на сломан. быт.технику, вар-ты, 2700грн. Тел.0-98-202-45-91.

• **Nord** 2-камер., выс. 1,8м, б/у, в отл. сост., недорого. Тел.0-97-761-74-83, 0-50-300-04-51.

• **Samsung** 2-камер., б/у, в отл. раб. сост., мороз./кам. вверху, выс. 1,50м, 3150. Тел.0-68-478-38-08.

• **Samsung,** б/у, в отл. раб. сост., 2-камер., мороз./кам. вверху, выс. 1,50, 2650грн. Тел.0-68-478-38-08.

• **Snaige** 1-камер., б/у. Тел.0-98-236-70-70.

• **Атлант** 2-камер., в хор. сост., 2000. Тел.0-98-017-12-50, 0-93-923-90-72.

• **Атлант,** 2-камер., мороз. камера внизу, б/у. Тел.0-98-236-70-70.

• **Атлант-Минск** с нижней/верхней мороз.камерой, на 3 ящика, или обмен на сломан. быт. технику. Тел.0-98-202-45-91.

• **Днепр-2,** 1-камер., в раб. сост., работает тихо, или обмен на сломан. быт.технику, 1100грн. Тел.0-98-677-66-15.

• **Днепр-2,** б/у, в хор. раб. сост., 1-камер., мороз./кам. вверху, выс. 1,20, 1150грн. Тел.0-68-478-38-08.

• **Днепр-2МС,** в хор. раб. сост. Тел.0-96-827-18-69.

• **Донбасс-10Е,** в хор. раб. сост., без посторон. запахов, не гнилой, 1950грн. Тел.0-98-677-66-15.

• **Донбасс-316Е,** в хор. раб. сост. Тел.0-67-929-03-87.

• **Камера** мороз. Bosch 6-7 ящиков, пр-во Германия. Тел. 78-24-91, 067-532-85-94

• **Камера** мороз. Snaige, в хор. сост., 3000. Тел.0-98-017-12-50, 0-93-923-90-72.

• **Камера** мороз. Гиочел, пр-во Кишинёв (совет. поколения), б/у, в раб. сост., на 3 отд., выс. 1м, 2150грн. Тел.0-68-478-38-08.

• **Ларь** мороз. 200л, 400л, ид. сост. Тел.0-67-532-54-31, 0-66-758-29-62.

• **Мороз.** камера на 6 ящиков, б/у, Германия, гарантия. Тел.0-67-542-82-20, 067-488-77-48

• **Орск,** б/у, в отл. раб. сост., мороз./кам. вверху, выс. 1,40м, 1650. Тел.0-68-478-38-08.

• **Саратов,** в хор. сост., 1000. Тел.0-98-017-12-50, 0-93-923-90-72.

Пральні машини

• **Bosch-Miele** 1400 об., верхняя, боковая загрузка пр-во Германия, гарантия. Тел. 78-24-91, 067-532-85-94

• **Bosch-Siemens,** б/у, пр-во Германия, гарантия. Тел.0-67-542-82-20, 067-488-77-48

• **Delfa** полуавтомат, с центриф., на 6кг, нов., прямоуг. бак пласт., 2750грн. Тел.0-68-478-38-08.

• **Delfa,** нов., с центриф., на 6кг, полуавтомат, прямоуг., бак пласт., 2750. Тел.0-68-478-38-08.

• **LG** автомат на 5кг, б/у мало, не ремонт., завод. пломба не наруш., недорого. Тел.0-98-661-45-37, 3-48-81.

• **Scarlett,** п/автомат, с центриф. Тел.0-68-902-56-13, 0-95-133-95-26.

• **Волга-7,** круглая, бак нерж., б/у, сов. пр-ва, в отл. раб. сост. 950грн. Тел.0-68-478-38-08.

• **Волга-7,** круглая, бак нерж., б/у, совет. пр-ва, в раб. сост., 2шт, от 650грн/шт. Тел.0-68-478-38-08.

• **Донбасс,** б/у. Тел.0-67-660-24-38.

• **Малютка,** 2 шт., б/у + нов. в упаковке, на 1,5кг, на 2 кг сух. веса, бак пласт., от 550грн/шт. Тел.0-68-478-38-08.

• **Малютка,** на 1,5кг/2кг сух. веса, бак пласт., отл. раб. сост., 550грн. Тел.0-68-478-38-08.

ЩОТИЖНЯ НАС ЧИТАЄ 60 860 ЧОЛОВІК
За даними компанії TNS Ukraine

• **Таврия,** недорого. Тел.0-67-607-87-66.

Пилососи

• **LG,** нов. Тел.0-97-556-70-25.

• **Ракета,** б/у, сов. пр-ва, пылесборн. стационар., есть выход для побелки, в отл. раб. сост., 450грн. Тел.0-68-478-38-08.

• **Ракета,** б/у, совет. пр-ва, пылесборник стацион., есть выход для побелки, 450грн. Тел.0-68-478-38-08.

Швейні машини

• **Мальва,** 2 шт., ручная/электрич., отл. раб. сост., настроены, от 650грн/шт. Тел.0-68-478-38-08.

• **Мальва,** б/у, в отл. раб. сост., 2 шт., ручная + электрич., от 650грн/шт. Тел.0-68-478-38-08.

• **Оверлок** Singer, 4-ниточный. Тел.0-68-902-56-13, 0-95-133-95-26.

• **Подольская** ручная, в раб. сост., 500грн. Тел.0-99-004-58-35.

• **Подольская,** ручная, в раб. сост., 500грн. Тел.0-96-434-19-25.

Газове та твердопаливне обладнання

Котлы твердотопливные для отопления цехов, складов, сушильных камер, теплиц и др. производственных помещений. Производитель. Т. 066-600-87-84, 068-045-07-64

• **Автоматика** на котёл КСТ-16, с горелками, нов., в упаковке. Тел.0-97-503-26-68.

• **Баллон** газовый. Тел.74-27-64, 0-93-575-10-05.

• **Газ.плита** Indesit, б/у, в норм. сост., гриль эл.поджиг, газ.контроль, 1300. Тел.0-50-756-31-91, 0-96-612-42-57.

• **Газ.плита** пр-ва СССР, в раб. сост., б/у, недорого. Тел.0-98-623-78-43.

• **Газ.плита,** 2 шт., 2-конф., 4-конф., б/у, отл. раб. сост., с духовкой, цв. белый/коричн., от 850грн/шт. Тел.0-68-478-38-08.

• **Газ.плита,** 2шт, б/у, 2-конф., 4-конф., с духовкой, цв. белый/коричн., в отл. раб. сост., от 950грн/шт. Тел.0-68-478-38-08.

• **Котёл** газ. Росс 12,5кВт с эл.насосом, б/у мало, ид. сост., недорого. Тел.0-97-464-39-58.

КУПЛЮ

• **Колонку** газ., электродвигатель, б/у, возм. сломан. Тел.0-95-886-40-41, 0-68-459-41-41.

• **Машину** стир., б/у, сов. пр-ва, любую, в любом сост., неразукомпл. Тел.067-742-83-95

• **Пылесос** или вентилятор сов. про-ва в неисправ. сост. Тел.0-97-103-12-86.

• **Стиральную** машину или центрифугу сов. про-ва в неисправ. сост. Тел.0-97-103-12-86.

• **Утюг,** вентилятор, пылесос и т.д. и т.п. Тел.067-742-83-95

• **Холодильник** 1-2-камер., в сломан. или раб. сост.; мороз. камеру, самовывоз. Тел.0-98-677-66-15.

• **Холодильник** 1-2-камер., стир. машину автомат. Тел.0-67-957-70-44.

• **Холодильник** б/у, нераб., в любом сост. Тел.0-96-827-18-69.

• **Холодильник** любых марок, в раб./нераб. сост., самовывоз. Тел.0-98-202-45-91.

• **Холодильник,** б/у, сов. пр-ва, любой, в любом сост., битый, в нераб. сост. Тел.067-742-83-95

• **Холодильник,** мороз. камеру. Тел.0-98-151-48-78.

• **Холодильник,** стир. машину, б/у, возм. сломан. Тел.0-95-886-40-41, 0-68-459-41-41.

ЩОТИЖНЯ НАС ЧИТАЄ 60 860 ЧОЛОВІК
За даними компанії TNS Ukraine

ВСІ! Електроприлади, інструменти в одній газеті!

Рубрика 8

ПОСЛУГИ

• **Швеям,** упаковщикам на производство трикотаж. изделий. Тел.0-50-308-57-25.

ПРОДАМ

• **Агрегат** сварочный (САК) АДБ-3321У1, двигатель ЗМЗ-402, генератор 315Ампер, без наработки. Тел.0-68-463-35-13.

• **Бетономешалка** 180л, б/у, 2000. Тел.0-96-675-08-02.

• **Винт** на токарный станок 2 м. Тел.0-67-607-74-68.

• **Винт** на токарный станок 2 м. Тел.0-67-607-74-68.

• **К-т** бензо-електро інтрум. б/в, можл. на з/ч. Тел.0-96-353-86-75.

• **Ком-т** оборуд. для пробивки скважин, для железных труб (баска, штанги, каток, трос, бур). Тел.0-67-607-74-68.

• **Ком-т** оборуд. для пробивки скважин, для железных труб (баска, штанги, каток, трос, бур). Тел.0-67-607-74-68.

• **Компрессор** Ростек, 50л бак, 1900. Тел.0-96-675-08-02.

• **Коса** сегментная, шир.1м, для мотоблока, для покоса травы. Тел.0-67-607-74-68.

• **Мотор** на циркулярку, 380В, в раб. сост., самовывоз, 1000грн. Тел.0-96-806-19-32.

• **Олійниця** шнекова, 100кг/час. Тел.0-67-607-74-68.

• **Станок** деревообрабат., стационар., на 220В, для лесопилки. Тел.0-97-831-18-83.

• **Электродвигатель,** 2 шт., 2кВт, 3кВт. Тел.0-98-291-58-07.

• **Электрокраскораспылитель,** б/у 1 раз. Тел.0-67-660-24-38.

КУПЛЮ

• **Аппарат** сварочный. Тел.0-97-416-56-09.

• **Бензопилу,** кроме произв. СССР, бензокосу, другой бензоинструмент на з/ч, недорого. Тел.0-50-530-98-87, 0-98-482-50-18.

• **Сварку** полуавтомат, в хор. раб. сост., срочно. Тел.0-98-696-47-84.

• **Сварочный** аппарат, самодельный. Тел.0-98-005-63-79, 0-66-102-50-29.

• **Станок** сверлильный, небольшой, 220/380, с тисками, срочно. Тел.0-98-696-47-84.

• **Станок** токарный небольшого размера. Тел.0-98-696-47-84.

• **Тиски** фрезерные большого размера. Тел.0-98-696-47-84.

• **Тиски.** Тел.0-98-005-63-79, 0-66-102-50-29.

• **Электродвигатель.** Тел.0-97-242-87-10.

• **Электродвигатель.** Тел.0-98-005-63-79, 0-66-102-50-29.

ДЛЯ ЗАМЕТОК

ВСІ! Будівельні матеріали в одній газеті!

Рубрика 9

Уважаемые клиенты! Просьба в объявлениях о продаже указывать цену. Вам самим и вашим потенциальным покупателям будет удобнее пользоваться газетой.

• **Всі** оголошення ..... 1,25 грн
• **Бетон,** розчин ..... 15 грн
• **Купівля** будматеріалів ..... БЕЗКОШТОВНО

ПОСЛУГИ

• **Сдам** в аренду бетономешалку 100л, 150л, с гарантией, на колёсах. Тел.0-67-422-71-27.

• **Сдам** в аренду леса-вышку 10 м, на колёсах, 50 грн/сутки. Тел.0-67-742-73-00

• **Сдам** в аренду строительные леса, облегчённые, 6 грн/сутки. Тел.0-96-523-53-31.

ПРОДАМ

• **OSB** 10мм, 15мм. Тел.0-67-535-30-15, 0-96-038-33-83.

• **Балка** 100х100, 100х150, дл. 4,5 м, 6 м сосна. Тел.0-67-901-74-19, 0-50-525-53-00

• **Балка** 100х100, 100х150, дл. 6 м, сосна. Тел.70-33-64, 0-67-532-51-03.

• **Балка,** стропила соснов. 50х150, 50х100, дл. 6м. Тел.70-33-64, 0-67-532-51-03.

• **Балка,** стропила соснов. дл. 4.5 м, 6м. Тел.70-33-64, 0-67-532-51-03.

• **Балки,** стропила сосны 6м, 4,5м. Тел.096-262-10-00

• **Батарея** чугун., 11секц., б/у, сов. пр-ва, в хор. сост. Тел.0-68-478-38-08.

• **Батарея** чугун., нов., 4 шт. Тел.0-97-503-26-68.

• **Бетон** М-200, М-400 миксером объем 6куб.м, 12куб.м. Тел.097-1-802-820

• **Бетон** раствор, ЗИЛ самосвал. Тел.0-67-730-16-96, 0-99-249-09-09.

• **Бетон** раствор, ЗИЛ-самосвал. Тел.0-97-511-89-85, 0-67-778-43-49.

• **Бетон,** раствор. Тел.0-68-153-01-71

• **Бетон-раствор,** доставка миксером. Тел.74-88-22, 0-98-962-51-58

• **Битумную** смолу, недорого. Тел.0-67-305-91-68.

• **Блок** газобетонный (газоблок), заводск., сертификат + перемычка для газоблоков. Тел.0-67-742-73-00

• **Блок** гранотсевный 200х200х400, стенка 5. Тел.0-96-294-10-35.

• **Блок** гранотсевный 40х20х20, 40х20х12. Тел.0-67-742-73-00

• **Блок** гранотсевный стеновой 20х20х40, перестеночный 12х20х40. Тел.097-1-802-820

• **Блок** гранотсевный стеновой 20х20х40. Тел.0-96-563-73-86, 0-68-333-68-75.

• **Блок** гранотсевный, шлакоблок 20х20х40, сертифиц. Тел.0-68-153-01-71

• **Блок** керамз.-бетон., блок граностен.-бетон. 19х19х39. Тел.0-67-110-44-74, 0-50-661-06-76.

• **Блок** пенобетон. 200х300х600, 100х300х600. Тел.050-346-59-33, 067-111-82-55.

• **Блок** пенобетон. армир., конструкц., теплоизол., 200х300х600, 100х300х600. Тел.099-065-93-10, 098-420-71-14

• **Блок** пенобетон., конструкц., теплоизоляц., армиров., 600х300х200, 600х300х100. Тел.0-97-216-36-31, 0-50-531-01-39.

• **Блок-хаус** дл. 2м, 3м. Тел.70-33-64, 0-67-532-51-03.

• **Блок-хаус** дл. 4м, 4,5м. Тел.70-33-64, 0-67-532-51-03.

• **Блок-хаус** сосна, дл. 4,5м, дл. 6м. Тел.70-33-64, 0-67-532-51-03.

• **Блок-хаус,** 3м, 4,5м. Тел.096-262-10-00

• **Блок-хаус,** имитация бруса. Тел.0-95-221-74-43.

• **БМЗ** 30х12х6 1,2-эт., нов. и б/у. Тел.0-67-535-34-77.

• **Бордюр** 0,5х0,2х0,04, 23грн/шт. Тел.0-68-723-70-68.

• **Бордюр** дорожный сухопрессованный, тротуарный, сертифиц., 100х30х15, 300х30х15 Тел.0-68-153-01-71

• **Бордюр** тротуар. 100х18х8м, 50х18х8. Тел.0-68-153-01-71

• **Брус** 100х100, 100х150, дл. 4,5 м, сосна. Тел.70-33-64, 0-67-532-51-03.

• **Брус** 100х100, 100х150, дл. 6 м, сосна. Тел.70-33-64, 0-67-532-51-03.

• **Брус** 100х100; 100х150, 4,5м, 6м, сосна, свежепил., обрезн. Тел.0-68-480-90-07, 0-98-887-75-77.

• **Брус** 100х150, 100х50, дл. 6 м, 4,5 м, сосна. Тел.0-67-901-74-19, 0-50-525-53-00

• **Брус** 100х150, 50х150, дл. 6 м, 4,5 м, сосна. Тел.0-67-901-74-19, 0-50-525-53-00

• **Брус** 150х150, 150х50, дл. 6 м, сосна. Тел.70-33-64, 0-67-532-51-03.

• **Брус** 150х200, дл. 7 м. Тел.70-33-64, 0-67-532-51-03.

• **Брус** 20х40 дл. 4,5 м, 40х40 дл. 2,25 м, сосна. Тел.70-33-64, 0-67-532-51-03.

• **Брус** 25х100 дл. 6 м, 25х150 дл. 2,25 м, сосна. Тел.70-33-64, 0-67-532-51-03.

• **Брус** 40х70, 50х150, дл. 6 м, 4,5 м сосна. Тел.0-67-901-74-19, 0-50-525-53-00

• **Брус** 50х100, 50х150, дл. 6 м, 4,5 м сосна. Тел.0-67-901-74-19, 0-50-525-53-00

• **Брус** 50х100х4,5, 50х150х6. Тел.0-67-535-30-15, 0-96-038-33-83.

• **Брус** 50х150, 6м, доска 25х100, дл. 6 м. Тел. 097-265-95-73

• **Брус** 70х100, дл. 8 м. Тел.70-33-64, 0-67-532-51-03.

• **Брус** сосны, дл. 4,5м, 6м. Тел.096-262-10-00

• **Брус** строит. 100х100х6, 100х150х6. Тел.0-67-535-30-15, 0-96-038-33-83.

• **Бут** калибров. 150х350. Тел.097-1-802-820

• **Бут** калибров. Тел.0-67-730-16-96.

• **Бут** калибров. Тел.0-67-778-29-65, 0-50-304-69-69.

• **Бут** калибров. Тел.0-97-328-88-82 Николай.

• **Бут** калибров., от 12т. Тел.0-68-040-37-99.

• **Бут** калиброванный. Тел.0-67-902-17-55, 0-66-517-05-14.

• **Бут** калиброванный. Тел.0-97-511-89-85, 0-67-778-43-49.

• **Вагонка** блок-хаус 4,5 м, сосна. Тел.70-33-64, 0-67-532-51-03.

• **Вагонка** липа, дл. 2м, 3м. Тел.096-262-10-00

• **Вагонка** ольха 2,5м, 3м. Тел.096-262-10-00

• **Вагонка** ольха дл. 0,5; 1,5 м. Тел.70-33-64, 0-67-532-51-03.

• **Вагонка** ольха дл. 2 м, 5 м. Тел.70-33-64, 0-67-532-51-03.

• **Вагонка** сосна, 1 сорт, дл. 0,5м, 1м. Тел.70-33-64, 0-67-532-51-03.

• **Вагонка** сосна, дл. 1,5м, 3м. Тел.096-262-10-00

• **Вагонка** сосна, дл. 3м, 4,5м. Тел.70-33-64, 0-67-532-51-02.

• **Ворота** гаражные 2500х2300, нов., грунтов., двойная рама, Колхозная, 22А. Тел. 098-014-11-51, 095-112-66-15

• **Ворота** гаражные 2500х2500, 3000х3000, недорого. Тел.0-67-491-17-09, 0-50-761-68-08.

• **Ворота** гаражные с двойной рамкой 2500х2500. Тел.0-98-222-92-36, 0-50-589-58-95.

• **Ворота** дворовые 4200х1700, в к-те калитка 870х1700, нов. элементы кован., столбы, замок, Колхозная, 22А. Тел. 098-014-11-51, 095-112-66-15

• **Ворота** дворовые 4200х1900, в к-те калитка 870х2000, нов. столбы, замок, Колхозная, 22А. Тел. 098-014-11-51, 095-112-66-15

• **Ворота** дворовые из профнастила 4000х1700 со столбиками и калиткой. Тел.0-98-222-92-36, 0-50-589-58-95.

• **Ворота** дворовые с калиткой 1850х3000, 1850х900, замок, столбы, недорого. Тел.0-67-491-17-09, 0-50-761-68-08.

• **Ворота** мет., нержав., 3000грн. Тел.0-96-381-42-32.

• **Ворота** откатные 4000х2000, в к-те столбы, ролики, направл. улавливатель, нов., Колхозная, 22А. Тел. 098-014-11-51, 095-112-66-15

• **Газоблок** 200х300х600, 100х300х600. Тел.0-67-535-30-15, 0-96-038-33-83.

• **Гипсокартон** стеновой, потолочный, профиль. Тел.0-97-511-89-85, 0-67-778-43-49.

• **Глина** в мешках - 50кг. Тел.0-97-511-89-85, 0-67-778-43-49.

• **Глина** в мешках, 50 кг. Тел.0-97-511-89-85, 0-67-778-43-49.

• **Глина,** песок. Тел.0-67-756-39-94.

• **Глина,** песок. Тел.0-67-902-17-55, 0-66-517-05-14.

• **Глина,** песок. Тел.0-97-511-89-85, 0-67-778-43-49.

• **Глина.** Тел.0-67-530-93-44.

• **Глина.** Тел.0-67-906-93-35, 78-03-06.

• **Гранотсев** (смесь), щебень. Тел.0-67-730-16-96.

• **Гранотсев** 0/5. Тел.0-68-153-01-71

• **Гранотсев** в мешках, 50 кг. Тел.0-97-511-89-85, 0-67-778-43-49.

• **Гранотсев,** от 12т. Тел.0-68-040-37-99.

• **Гранотсев,** смесь. Тел.0-67-902-17-55, 0-66-517-05-14.

• **Гранотсев,** смесь. Тел.0-97-328-88-82 Николай.

• **Гранотсев,** смесь. Тел.0-97-511-89-85, 0-67-778-43-49.

• **Гранотсев,** щебень. Тел.0-97-232-13-33.

• **Гранотсев.** Тел.0-67-906-93-35, 78-03-06.

• **Гранотсев.** Тел.0-97-233-88-99.

• **Грунт** на подсыпку, земля. Тел.0-67-787-32-31.

• **Грунт,** земля, земля на подсыпку. Тел.0-67-902-17-55, 0-66-517-05-14.

• **Грунт,** перегной, чернозём, от 12т. Тел.0-68-040-37-99.

• **Доска** 100х25, 200х25, дл. 6 м. Тел.0-67-901-74-19, 0-50-525-53-00.

• **Доска** 25 мм н/о строит. сосна. Тел.70-33-64, 0-67-532-51-03.

• **Доска** 25х100, 25х120, дл. 6 м, 4 м, сосна. Тел.0-67-901-74-19, 0-50-525-53-00

• **Доска** 25х100; 25х120, 4,5м, 6м, сосна, свежепил., обрезн. Тел.0-68-480-90-07, 0-98-887-75-77.

• **Доска** 25х100х6, 25х150х4,5. Тел.0-67-535-30-15, 0-96-038-33-83.

• **Доска** 25х150, дл. 4,5 м, 25х100, дл. 6 м. Тел.0-97-265-95-73.

• **Доска** 50 мм, дл. 4,5 м, 6 м. Тел.70-33-64, 0-67-532-51-03.

• **Доска** дуба 50 мм камер. сушки. Тел.70-33-64, 0-67-532-51-03.

• **Доска** камер.сушки, сосна, н/о, 30мм, 40мм, дл. 4м, 4,5м, 1,2 сорт, столярная. Тел.0-67-385-99-51.

• **Доска** н/о 25мм, дл. 1м, 6м. Тел.096-262-10-00

• **Доска** н/о 50мм камерной сушки, 4,5м. Тел.096-262-10-00

• **Доска** обр. 25 мм, 50 мм, дл. 4 м, сосна. Тел.70-33-64, 0-67-532-51-03.

• **Доска** обрезн., дл.3м, дешево для опалубки. Тел.70-33-64, 0-67-532-51-03.

• **Доска** обрезная строит. 25х100, 25х200, дл. 6 м. Тел.0-67-901-74-19, 0-50-525-53-00.

• **Доска** пола шпунтов. дл. 4,5 м. Тел.70-33-64, 0-67-532-51-03.

• **Доска** пола шпунтов., дл. 3 м. Тел.70-33-64, 0-67-532-51-03.

• **Доска** пола, сосна, дл. 4м, 4,5м. Тел.096-262-10-00

• **Доска** сосны камер. сушки 50 мм, 25 мм, дл. 6 м. Тел.70-33-64, 0-67-532-51-03.

• **Доска** сосны сухая 50 мм камерной сушки, дл. 4,5 м. Тел.0-97-265-95-73.

• **Доска** сухая, дуб, ясень. Тел.0-68-710-40-78.

• **Дрова** соснов. Тел.70-33-64, 0-67-532-51-03.

• **Забор** бетонный 2,2х4 м, ж/б П6В со стаканом. Тел.0-68-153-01-71

• **Забор** ж/б, секц. 2х0,5м, столбы. Тел.0-96-563-73-86, 0-68-333-68-75.

• **Забор** мет. из уголка и выштамповки 1250х2000, 1500х2500, столбы, недорого. Тел.0-67-491-17-09, 0-50-761-68-08.

• **Земля** на подсыпку, чернозем. Тел.097-1-802-820

• **Земля.** Тел.0-67-756-39-94.

• **Земля.** Тел.0-67-906-93-35, 78-03-06.

• **Камень.** Тел.0-67-906-93-35, 78-03-06.

• **Керамзит** в мешках, новый. Тел.097-1-802-820

• **Кирпич** б/у, красный- 2,50грн/шт; белый- 3,50грн/шт. Тел.0-73-328-38-88.

• **Кирпич** белый (Светловодск), красный (Кагамлык). Тел.0-97-328-88-82 Николай.

• **Кирпич** белый (Светловодск); красный (Кагамлык), от 3 пачек. Тел.0-67-902-17-55, 0-66-517-05-14.

ПЛИТКА

ВІБРОПРЕСОВАНА
«Старе місто»
«Кирпичик»

БОРДЮР

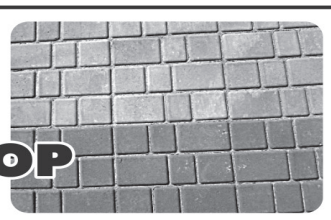

ЗАБОРИ

• Асортимент
• Встановлення

СЕКЦІЙНІ ЗАЛІЗОБЕТОННІ

ХВІРТКИ ВОРОТА

с. Піщане, вул. Київська, 101 (колишній ТІК)
т. 050-346-90-41, 76-08-01, 067-531-77-04
beton-elit.jimdo.com

БЕТОNиТ

15 РОКІВ НА РИНКУ!

ПЛИТКА ТРОТУАРНА ВІБРОПРЕСОВАНА

Старе місто
h - 3 см
h - 4,5 см
h - 6 см
ВІД 104 грн.

Венеція
h - 4,5 см

Кирпичик
h - 4,5 см

ПЛИТКА ТРОТУАРНА ВІБРОЛИТА

50x50
h - 6 см

40x40
h - 5 см

Єврозабори

Ворота

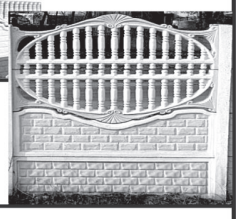

Блок стіновий
200 x 200 x 400

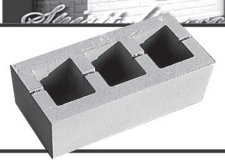

Бордюри
Відливи
750 x 300 x 150
500 x 210 x 60
250 x 160 x 60

Кришки на стовпчики
Парапети

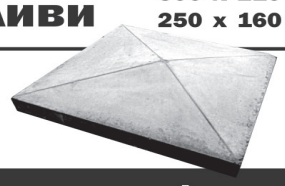

вул. Ярмаркова, 7 (1-й Занасип, р-он Авторинку)
т. 067-418-00-60, 050-304-66-62 • betonit.in.ua

ЗАБОРЫ

УСТАНОВКА ДОСТАВКА

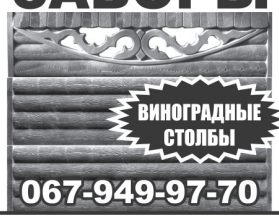

ВИНОГРАДНЫЕ СТОЛБЫ

067-949-97-70

ЗАБОРИ

(цемент М-500)

ВОРОТА
ХВІРТКИ
СИПУЧІ МАТЕРІАЛИ

• Замір
• Виготовлення
• Доставка та установка

097-240-76-03

ЗАБОРИ

ВОРОТА КАЛИТКИ

доставка встановлення

096-9000-300 • 097-558-64-11

Бетон и железобетон от производителя. Сертифиц. лаборатория. Доставка. Цены договорные. Т. 067-532-80-60

Гидро- и пароба-рьер (JUTA, Ондутис, Fakro). Т. 098-30-88-333

Металлопрокат: арматура, угол, труба, лист, газоблок; шифер. Хорошая цена. Порезка, доставка. Т. 067-601-67-60, 096-638-04-94

Сайдинг, утеплитель, водосточные системы. Т. 067-546-86-78, 067-535-28-05

Профнастил для кровли и фасада. Т. 067-302-12-83

Пенопласт 1×1м (М15, М25, М35), пенополистирол 1200×550, вата, сетки, клей, декоративные штукатурки. Т. 098-30-88-333

Доска сосны камерной сушки. Т. 097-265-95-73

Битумная черепица (Katepal, АКВАИЗОЛ, Технониколь). Т. 067-302-12-83

Лес строительный 4,5м и 6м. Стропила, брус, доска. Доставка. Т. 067-302-12-83

Профнастил для заборов и кровли. Т. 067-546-86-78, 067-535-28-05

Новинка! Фасадные ромбы и кассеты. Замеры, расчет, доставка, монтаж. Т. 067-302-12-83

OSB плита EGGER, Kronospan (влагостойкая)1250×2500 6, 8, 10, 12, 15, 22 мм. Фанера 1.5×1.5, ДСП 3.5×1.75. ДВП 1.22×2.44. Оцинковка 1м×2м. Т. 098-30-88-333

Половая доска, блок-хаус. Т. 096-262-10-00

Брус, балки, доска, дрова. Т. 096-262-10-00

ЧП «ЛАНГ» (ацетиленовая станция) г. Кременчуг продает карбид кальция (Словакия) фракция 50/80. Т. 098-500-54-00

Пеноблоки. Т. 050-346-59-33, 067-111-82-55

Продам б/у оборудование по производству пеноблоков. Смеситель V 0,5 куб.м, три формы на 3 м.к, пеногенератор, в хор.сост., действующее с обучением. Т. 096-439-16-97, 050-346-90-41

Доска, брус, рейка, сосна, есть доставка. Т. 068-480-90-07, 098-887-75-77

Вагонка деревянная (сосна, липа, ольха). Т. 096-262-10-00

Дымоходы из нерж. стали от 110 мм до 220 мм. Т. 050-308-04-07, Виктор

Металлочерепица, доставка, замеры. Т. 067-546-86-78, 067-535-28-05

ЩОТИЖНЯ НАС ЧИТАЄ 60 860 ЧОЛОВІК
За даними компанії TNS Ukraine

Кольцо ж/б 1,0 х 0,9, 1,5 х 0,9, крышка с люком, днище. Т. 096-589-49-66, 099-455-72-88

Предоставляем услуги по сушке дерева в сушильной камере заводского изготовления с электр. управл. Сушка 9-12% влажности. Объем 5 куб.м. 700 грн. Т. 067-530-52-21

• **Кирпич** белый, красный, б/у и нов. (нов. на поддонах). Тел.0-96-383-31-52.
• **Кирпич** белый, красный, поштучно. Тел.0-97-511-89-85, 0-67-778-43-49.
• **Кирпич** белый, красный. Тел.0-67-742-73-00
• **Кирпич** белый, красный. Тел.0-97-511-89-85, 0-67-778-43-49.
• **Кирпич** белый, пр-во Днепр, на поддоне 352шт., 5,85грн/шт. Тел.0-67-742-73-00
• **Кирпич** красный печной М200, выдерживает до 1000 градусов, на цоколь, погреб, грубу, дымоход. Тел.0-67-742-73-00
• **Кирпич** красный, белый, б/у, новый. Тел. 097-232-13-33
• **Кирпич** красный, нов. на поддонах, 3,10 грн/шт., погрузка бесплатно. Тел.0-67-742-73-00
• **Кирпич** нов. и б/у, белый, красный. Тел.0-67-730-16-96, 0-99-249-09-09.
• **Кирпич** новый, б/у, белый, красный. Тел.097-1-802-820
• **Кирпич** огнеупорный + клей огнеупорный. Тел.0-67-742-73-00
• **Кирпич** полый, Глобино. Тел.0-68-317-09-03.
• **Кирпич.** Тел.0-67-906-93-35, 78-03-06.
• **Кольца** ж/б для сливных ям 1,20х0,90, 1,70х0,90. Тел.097-1-802-820
• **Кольцо** ж/б 1,0х0,9; 1,4х0,9, в к-те крышка, люк, днище. Тел.0-96-383-31-52.
• **Кольцо** ж/б диам. 0,7 м, 1 м, крышка, дно. Тел.0-68-153-01-71
• **Кольцо** ж/б диам. 1,15х0,9м; 1,7х0,9м, в к-те крышка с люком, днище. Тел.0-96-563-73-86.
• **Кольцо** ж/б диам. 1,5 м, 2 м, крышка, дно. Тел.0-68-153-01-71
• **Кольцо** ж/б диам. 1х0,9м; 1,4х0,9м, в к-те крышка с люком, днище. Тел.0-68-333-68-75.
• **Кольцо** ж/б диам. 2х0,9м; 2,3х0,9м, в к-те крышка с люком, днище. Тел.0-96-563-73-86.
• **Кольцо** ж/б с крышкой, для колодца, 1 м. Тел.74-88-22, 0-98-962-51-58
• **Кольцо** ж/б с крышкой, для колодца, 1,5 м. Тел.74-88-22, 0-98-962-51-58
• **Кольцо** ж/б с крышкой, для колодца, 2 м. Тел.74-88-22, 0-98-962-51-58
• **Лежаки** ольха для бани. Тел.70-33-64, 0-67-532-51-03.
• **Лестничная** площадка. Тел.0-67-535-34-77.
• **Лестничный** марш с площадками. Тел.0-67-535-34-77.
• **Металлочерепица** (Pruszynski) 1180х4000. Тел. 063-223-2157
• **Металлочерепица** (Pruszynski) 1180х4000. Тел. 70-31-43, 0-50-636-69-19
• **Металлочерепица** (Pruszynski) 1180х4000. Тел.098-422-09-49
• **Металлочерепица** Pruszynski толщ. 0,45мм, шир. 1,18 м. Тел.0-97-265-95-73.
• **Минвата** Изовер 50, 100 полистерол. Тел.0-97-511-89-85, 0-67-778-43-49.
• **Минвата.** Тел.0-67-535-30-15, 0-96-038-33-83.
• **Опора** ЛЭП ж/б, дл. 11 м, б/у. Тел.0-68-153-01-71
• **Пенобетонный** блок 200х300х600, 100х300х600. Тел.067-111-82-55, 050-346-59-33,
• **Пенобетонный** блок, армиров., конструкц., теплоизоляц., 200х300х600, 100х300х600. Тел.099-065-93-10, 098-420-71-14
• **Пенопласт** 10мм, 100мм. Тел.0-97-264-31-29.
• **Пенопласт** 50мм, 100мм. Тел.0-67-535-30-15, 0-96-038-33-83.
• **Пенопласт** для тёплого пола, плотность 35, 63 грн/кв.м. Тел.0-96-523-53-31.
• **Пенопластовые** шарики в мешках, по 1куб.м, 450 грн/куб.м. Тел.0-96-523-53-31.
• **Перегной,** навоз КРС. Тел.0-67-906-93-35, 78-03-06.
• **Перегной,** чернозём. Тел.0-67-530-93-44.
• **Перегной,** чернозём. Тел.0-67-902-17-55, 0-66-517-05-14.
• **Перемычка** 2ПБ 22-3, 2ПБ 30-4. Тел.0-96-294-10-35.
• **Перемычка** 3ПБ 27-8, 3ПБ 30-8. Тел.0-96-294-10-35.
• **Перемычка** 5ПБ 18-27, 5ПБ 30-37. Тел.0-96-294-10-35.
• **Перемычка** 5ПБ 36-20, 3ПБ 34-4. Тел.0-96-294-10-35.
• **Песок** 6т, горный, речной намывной. Тел.0-96-079-54-50, 0-66-504-22-54.
• **Песок** 6т. Тел.0-67-730-16-96.
• **Песок** 6т. Тел.0-97-233-88-99.
• **Песок** 6т. Тел.0-97-328-88-82 Николай.
• **Песок** в мешках, 25кг, 50кг. Тел.0-67-535-30-15, 0-96-038-33-83.
• **Песок** в мешках, 50 кг. Тел.0-97-511-89-85, 0-67-778-43-49.
• **Песок** в мешках, чистый, отл. кач-ва. Тел.0-98-385-65-72, 0-95-221-54-94.
• **Песок** в мешке, недорого. Тел.050-661-06-76, 067-110-44-74

ЦЕНТР ПОКРІВЛІ ТА ФАСАДУ
Надійний дах та теплий дім!
ДОМОВОЙ
ВИРОБНИЦТВО ФАСАДНИХ ТА ПОКРІВЕЛЬНИХ АКСЕСУІРІВ
МОНТАЖ ПОКРІВЛІ ТА ФАСАДУ
БЕЗКОШТОВНО
Виїзд на заміри, розрахунок, та технагляд під час виконання робіт
ВЧАСНА ДОСТАВКА
• Металочерепиця
• Профнастил
• Бітумна черепиця
• Фальцева покрівля
• Ромбова покрівля
• Блок-хаус
• Сайдинг
• Фасадні ромби
• Фасадні касети
• Системи водостоків
вул. Лікаря О.Богаєвського, 29
р-н Першої міської лікарні
(067) 302-12-83

Roofing
RUUKKI ТЕРМАСТИЛ СТАЛЕКС
т. 097-499-30-19
ул. Майора Борищака, 35 (Цюрупы)
МЕТАЛЛОЧЕРЕПИЦА
ПРОФНАСТИЛ
ВСЕ для ФАСАДА
ВОДОСТОЧНЫЕ СИСТЕМЫ
-20%* * до 30.06.2018

ПРОФНАСТИЛ от 99 грн/м²
МЕТАЛЛОЧЕРЕПИЦА
МЕТАЛЛОПРОКАТ
АРМАТУРА • БАЛКА
ШВЕЛЕР • УГОЛОК
КРУГ • КВАДРАТ
ЛИСТ • ТРУБА
АМК альфа металл компани
067 535 28 88
050 348 85 44
amk.in.ua
г. Кременчуг, пр. Свободи, 85Е

МЕТАЛОЧЕРЕПИЦЯ
ПРОФНАСТИЛ
ГАРАНТІЯ ЯКОСТІ
ЦІНИ ВІД ДИЛЕРІВ
СКиФ Современная Кровля и Фасад
вул. Київська, 32, оф. 66, т. 098-077-23-77, 067-535-04-08

• **Песок** горный, мытый. Тел.0-67-778-29-65, 0-50-304-69-69.
• **Песок** горный, речной. Тел.0-67-906-93-35, 78-03-06.
• **Песок** горный, речной; глина. Тел.0-67-902-17-55, 0-66-517-05-14.
• **Песок** речной мытый 6т. Тел.0-97-511-89-85, 0-67-778-43-49.

• **Песок** речной мытый, горный, недорого. Тел.0-98-600-32-59.

• **Песок** речной мытый, недорого. Тел.0-67-181-14-75.

• **Песок** речной, горный. Тел.0-96-294-10-35.
• **Песок** речной, отсев, глина, от 13т. Тел.0-68-040-37-99.
• **Песок** сухой, просеянный, для пескоструя. Тел.0-68-153-01-71
• **Песок,** глина. Тел.097-1-802-820
• **Песчаник** жёлтый, зелёный; андезит галька, крошка. Тел.0-97-832-06-71.
• **Пінопласт** для утеплення будинків, товщ. 10см - 62 грн., 5см - 31 грн. Тел. 096-523-53-31
• **ПК** 10шт., 1,50х5,70, б/у, самовывоз, недорого. Тел.0-96-353-86-75.
• **ПК** 4,2х1,2. Тел.0-67-535-34-77.
• **ПК** 4,2х1,2; 6х1,2, б/у, нов. Тел.0-96-383-31-52.
• **ПК** 5,8х1,2, 200шт. Тел.0-66-008-75-00.
• **ПК** 6,0х3,0 П-обр., 6,30х3,0х0,16, усилен. Тел.0-97-767-95-62.
• **ПК** 6,30х1,2; 6,0х1,20. Тел.0-97-767-95-62.
• **ПК** 7,2х1,2м; 6,2х1,2м. Тел.74-88-22, 0-98-962-51-58
• **Плинтус** несращенный 1, 2 сорт, дл. 3 м. Тел.70-33-64, 0-67-532-51-03.
• **Плита** стеновая керамзитобетонная. Тел.0-67-535-34-77.
• **Плитка** тротуар. вибролитая: «кармен», «ромб», 30х30, 35х35, в к-те бордюр, отлив. Тел.0-97-307-05-43, 0-50-693-49-51.
• **Плитка** тротуар. вибропрессов. «старый город», «кирпичик». Тел.0-96-563-73-86, 0-68-333-68-75.
• **Плитка** тротуарная вибропрес. «кирпичик», «старый город», толщ. 4 см, сертифиц. Тел.0-68-153-01-71
• **Плитка** тротуарная вибропрес. «кирпичик», «старый город», толщ. 6 см, сертифиц. Тел.0-68-153-01-71
• **Плитка** тротуарная, 30х30, 50х50, бордюр. Тел.0-67-110-44-74, 0-50-661-06-76.

• **Плитка** тротуарная, сухопресс, «старый город», «кирпичик», 216х216. Тел.0-67-991-00-54.

• **Поддон.** Тел.0-67-535-30-15, 0-96-038-33-83.
• **Поликарбонат,** гарантия 15 лет, пр-во Карбо Глас. Тел.050-551-48-53, 097-399-04-91
• **Полушпала** ж/б для подкрановых путей. Тел.0-68-153-01-71
• **Пояс** оцинков. на забор, толщ. 0,7мм, дл. 3м, цена 60 грн/шт. Тел.703-143, 097-934-05-54
• **Профнастил** (Pruszynski) Т-10; Т-40. Тел. 70-31-43, 0-50-636-69-19
• **Профнастил** (Pruszynski) Т-10; Т-40. Тел.063-223-21-57
• **Профнастил** (Pruszynski) Т-10; Т-40. Тел.098-422-09-49
• **Профнастил** красный, коричневый, для забора, толщ. 0,4мм, 0,45мм. Тел. 098-014-11-51, 095-112-66-15
• **Профнастил,** Pruszynski, цв. корич., зелёный. Тел.0-97-265-95-73.
• **Ракушняк** новый и б/у, 19х19х38 см. Тел.097-1-802-820
• **Рейка** 22х50; 28х50, 4,5м, сосна, свежепил. Тел.0-68-480-90-07, 0-98-887-75-77.
• **Рейка** сосновая под пластик, МДФ, 50х25, 40х25. Тел.096-262-10-00
• **Ригель** 6м, 12м. Тел.0-67-535-34-77.
• **Секция** забора из уголка и выштамповки («капелька») 1,5х2м, 1,5х2,5м, нов. Тел.0-50-300-40-32, 0-97-327-30-85.
• **Секция** заборная полностью из уголка, 1250х1250мм, квадратная, жёсткая, или обмен на крипич белый, б/у, 290грн/шт. Тел.0-96-902-64-96.
• **Сетка-рабица** яч. 50х50, 60х60, цинк., выс. 1,5м. Тел.0-67-959-33-58.
• **Система** отопл. в сборе: твёрдотоплив. котёл, батареи 7шт., трубы, 13000*. Тел.0-96-476-87-62.
• **Столбик** ж/б для винограда и сетки рабицы с отверстиями под проволоку, 10х10, 9х9см, дл. 2м, 2,5м. Тел.0-67-288-57-30.
• **Столбики** для сетки рабицы и под виноград, дл. 2м, 2,5м, 3м. Тел.0-67-288-57-30.
• **Стропила,** доска. Тел.70-33-64, 0-67-532-51-03.
• **Труба** мет. 15мм, 50мм, лист мет. 1мм, 4мм. Тел.0-95-579-87-08, 0-97-372-83-97.
• **Труба** оцинков.: 7,58м, 7,66м- 2шт, диам. внутр. 84мм, толщ. стенки 3мм. Тел.0-97-350-34-93.
• **Уголок** 15мм, 75мм. Тел.0-95-579-87-08, 0-97-372-83-97.
• **Уголок** из выштамповки, дл. 1250мм, крыло 45мм, толщ. 2мм, жёсткий, или обмен на кирпич белый, б/у, 11грн/шт. Тел.0-96-902-64-96.
• **Утеплитель** Isover, Rockwool (Rockmin). Тел.703-143, 097-934-05-54
• **Утеплитель** Технониколь (Роклайт) 100, 50. Тел. 70-31-43, 097-934-05-54
• **ФБС** 24-5-6- б/у 150шт., 24-4-5-6- б/у, 200шт. и нов. Тел.0-96-294-10-35.
• **ФБС** № 4, 5, б/у. Тел.0-68-153-01-71.
• **ФБС** №3, №4. Тел.0-68-153-01-71
• **ФБС** №3, №4. Тел.74-88-22, 0-98-962-51-58
• **ФБС** №5, №6. Тел.0-68-153-01-71
• **ФБС** №5. Тел.74-88-22, 0-98-962-51-58
• **Форма** д/изготовл. еврозабора и плитки тротуарной. Тел.0-67-535-34-77.
• **Фундамент** ленточный. Тел.0-67-535-34-77.
• **Цемент** М-400 - Каменец-Подольский, Кр.Рог, М-500 - Здолбунов, в мешке 25 кг, недорого. Тел.050-661-06-76, 067-110-44-74
• **Цемент** М-400, М-500, в мешках 25 кг. Тел.0-67-535-30-15, 0-96-038-33-83.
• **Цемент** М-400, М-500, заводская расфасовка. Тел.0-67-742-73-00
• **Цемент** М-400, М-500, Кр.Рог, 25 кг. Тел.0-97-511-89-85, 0-67-778-43-49.
• **Цемент** М-400, М-500, пр-во Балаклея Кр.Рог, Здолбуков, в мешках 25кг, завод. фасовка. Тел.0-98-385-65-72, 0-95-221-54-94.
• **Цемент** М400. Тел.0-68-153-01-71
• **Цемент** М500, евроцемент, г.Балаклея (завод производ.), 68*. Тел.0-67-863-07-74.
• **Шифер** 8-волн. Тел.0-67-535-30-15, 0-96-038-33-83.
• **Шлакоблок** заводской 20х20х40, Днепродзержинск, недорого. Тел.0-96-099-43-33, 0-67-106-26-24.
• **Шпала** ж/б, б/у. Тел.0-68-153-01-71
• **Щебень** 20/40, 5/20, 6т. Тел.0-67-730-16-96.
• **Щебень** 20/40, 5/20, 6т. Тел.0-97-328-88-82 Николай.
• **Щебень** 20/40; 5/20, 6т. Тел.0-97-233-88-99.
• **Щебень** 20х40, 5х20; гранотсев от 10т. Тел.0-68-040-37-99.
• **Щебень** 5/20, 20/40; гранотсев. Тел.0-67-902-17-55, 0-66-517-05-14.
• **Щебень** 5х20, 20х40, гранотсев. Тел.0-96-294-10-35.
• **Щебень** 6т, 20х40, 5х20; гранотсев. Тел.0-96-079-54-50, 0-66-504-22-54.
• **Щебень** в мешках 25кг, 50кг. Тел.0-67-535-30-15, 0-96-038-33-83.
• **Щебень** в мешках, 50 кг. Тел.0-97-511-89-85, 0-67-778-43-49.
• **Щебень** в мешках, чистый, отл. кач-ва. Тел.0-98-385-65-72, 0-95-221-54-94.
• **Щебень** в мешке, недорого. Тел.0-67-110-44-74, 0-50-661-06-76.

• **Щебень,** гранотсев, недорого. Тел.0-67-181-14-75.

• **Щебень,** гранотсев, недорого. Тел.0-98-600-32-59.

• **Щебень,** гранотсев. Тел.0-67-756-39-94.
• **Щебень,** гранотсев. Тел.0-67-778-29-65, 0-50-304-69-69.
• **Щебень,** гранотсев. Тел.097-1-802-820
• **Щебень,** фракция 5х10, 5х20. Тел.0-97-511-89-85, 0-67-778-43-49.
• **Щебень.** Тел.0-67-906-93-35, 78-03-06.

Вікна, двері, рами

• **Дверь** б/у, сосна, на 4 филёнки, с коробкой, 192х80, коробка 34см. Тел.0-97-114-85-86.
• **Дверь** вход., филёнч., покрыт. марилкой, лаком, б/у, 2шт, 1975х80х40. Тел.0-97-290-91-67.
• **Дверь** дубов., б/у, межкомн., 1,99х1,20м, со встав. стёклами, с ручками, наличники, 2500*грн. Тел.0-67-532-08-52.
• **Дверь** дубовая, входная, нов., массив (полностью из дерева), 2000х800, дешево. Тел.0-67-535-86-65.
• **Дверь** межкомн., 2,04х0,82, б/у, цвет белый, со вставными стеклами в к-те: коробка, замки, петли, наличник, 1200грн. Тел.067-198-89-75
• **Дверь** мет. 1000х2000, 2мм, в к-те замок, глазок, налич., утепл., нов., Колхозная, 22А. Тел. 098-014-11-51, 095-112-66-15
• **Дверь** мет. 1050х2000, 2мм, в к-те замок, налич., утепл., пленка, нов., Колхозная, 22А. Тел. 098-014-11-51, 095-112-66-15
• **Дверь** мет. 800х2000, рамка одинарная, возм. двойная под кирпич. Тел.0-98-222-92-36, 0-50-589-58-95.
• **Дверь** мет. 850х2050, 2 мм, в к-те замок, налич., утепл., молот.покраска нов., Колхозная, 22А. Тел. 098-014-11-51, 095-112-66-15
• **Дверь** мет. 850х2050, 2 мм, в к-те замок, налич., утепл., молот.покраска нов., Колхозная, 22А. Тел. 098-014-11-51, 095-112-66-15
• **Дверь** мет. 860х2040, 1,5 мм, в к-те замок, налич., утепл., молот.покраска нов., 3950 грн., Колхозная, 22А. Тел. 098-014-11-51, 095-112-66-15
• **Дверь** мет. 880х2150, 2 мм, в к-те замок, налич., утепл., молот. покраска нов., Колхозная, 22А. Тел. 098-014-11-51, 095-112-66-15
• **Дверь** мет. 900х2050, 2 мм, в к-те замок, глазок, налич., утепл., нов., Колхозная, 22А. Тел. 098-014-11-51, 095-112-66-15
• **Дверь** мет. 900х2100, 2 мм, в к-те замок, глазок, налич., утепл., нов., Колхозная, 22А. Тел. 098-014-11-51, 095-112-66-15
• **Дверь** мет. 950х2050, 2 мм, в к-те нов. замок, налич., утепл., молот. покраска, Колхозная, 22А. Тел. 098-014-11-51, 095-112-66-15
• **Дверь** мет. 960х2040, 1,5 мм, в к-те замок, пленка, налич., утепл., нов., 3750 грн. Колхозная, 22А. Тел. 098-014-11-51, 095-112-66-15
• **Дверь** стекл. для сайны, кухни, комнату (2 шт.) Тел.097-370-91-69
• **Ламели** для вертикальных жалюзи, шир. 127мм, дл. 198см- 10грн, утяжелитель ламели- 9грн. Тел.0-67-759-93-93.
• **Окно** дерев., б/у, с коробкой, на 2 створки, в хор. сост., окрашено, р-р 1500х1350мм, недрого. Тел.0-50-406-38-85, 0-93-009-90-01.
• **Окно** м/пласт., б/у, 5500х1540, 2000*грн. Тел.0-68-477-26-34.
• **Решетка** на окно мет., 1300х1200, возм. с кован.элементами. Тел.0-98-222-92-36, 0-50-589-58-95.

Сантехніка

• **Ванна** чугун., нов., импорт. пр-ва, 150х70, дешево. Тел.0-67-535-86-65.
• **Умывальник** мет., б/у, в отл. сост., недорого. Тел.0-98-475-22-11.

КУПЛЮ

• **Батарею** чугунную, ванну чугунную, самовывоз. Тел.0-98-111-82-88, 0-96-444-80-50.
• **Дверь** вход. мет., б/у, желат. написать SMS-сообщение. Тел.0-96-183-38-83.
• **Дверь,** 2 шт., межкомн., д/г, 0,80/2,0, совет. пр-ва. Тел.0-98-446-85-11.
• **Доску,** брус. Тел.0-97-021-30-03, 0-97-409-48-84
• **Керамзит.** Тел.0-97-021-30-03, 0-97-409-48-84.
• **Кирпич** огнеупорный Ш-5, Ш-38, нов.(прямой, клиновидный). Тел.70-33-64, 0-67-532-51-03.
• **Крышу** ж/б гаража, остатки гаража. Тел.0-96-494-11-59.
• **Лист** мет. 2;10мм, без ржавчины. Тел.0-96-238-88-43.

• **Проволоку** нихром, ленту нихром, нов. и б/у, дорого. Тел.0-99-333-14-45, 0-68-478-71-29.

• **Проволоку** сварочную СВ08Г2С, омеднён. и чёрную, диам 1.0-1.6мм, в хор. сост. Тел.0-50-605-80-61, 0-96-525-40-15.
• **Респиратор** Микрон, Лепесток, стандарт, серии 3М. Тел.0-50-605-80-61, 0-96-525-40-15.
• **Рукавицы** строительные. Тел.0-67-919-86-04.
• **Трубу** 60-120мм; лист мет., возм. б/у. Тел.0-97-242-87-10.
• **Уголок,** трубу профильную. Тел.0-97-021-30-03, 0-97-409-48-84
• **Фанера,** QSB. Тел.0-97-021-30-03, 0-97-409-48-84
• **ФБС** № 3, № 4, нов. или б/у. Тел.0-96-238-88-43.
• **Электроды** АНО, МР, УОНИ, ЦЛ, диам. 3-5мм, в хор. сост. Тел.0-50-605-80-61, 0-96-525-40-15.

ЩОТИЖНЯ НАС ЧИТАЄ 60 860 ЧОЛОВІК
За даними компанії TNS Ukraine

УВЕСЬ! Одяг, взуття в одній газеті!
Рубрика 10
• Всі оголошення .... БЕЗКОШТОВНО
Уважаемые клиенты! Просьба в объявлениях о продаже указывать цену. Вам самим и вашим потенциальным покупателям будет удобнее пользоваться газетой.

ПРОДАМ

• **Колготы** белые для девочек 6-17 лет. Тел.0-68-890-48-27.

куртки, плащі

• **Куртка** жен. укороч., мех чернобурка, р. 42-44, срочно, 1200. Тел.0-96-552-18-69 Александра.
• **Куртка** муж., зимняя, кожа цегейка, р. 50-52, в отл. сост., 1500грн. Тел.0-95-406-66-81.

пальта

• **Дублёнка** жен., р.50-52, в отл. сост., 1500. Тел.0-95-406-66-81.

КУПЛЮ

• **Сварочные,** х/б костюмы. Тел.0-96-165-10-89.

ВСІ! Тварини в одній газеті!

Рубрика 11

РІЗНЕ

Бройлер добовий, підрощений, с. Потоки. Т. 096-291-07-07

• **Отдам** в хор. руки котёнка, возр. 2 мес., окр. тёмно-серый, тигровый, игривый, обработ., кот, возр. 1 год, окр. чёрный, очень добый. Тел.0-96-626-20-64.

• **Отдам** в хор. руки пушистых котика и кошечку и молодую стерилиз. кошку, окрас норковый. Тел. 097-826-44-84, 0-67-713-77-68

• **Отдам** в хор. руки пушистых котят, возр. 1,5 мес., окрас тигровый, рыжий, чёрный. Тел.0-97-736-48-63.

• **Отдам** в хор. руки собаку амстафф (американский терьер), сука, возр. 4 года, ласковая, очень любит детей. Тел.0-97-829-24-30.

• **Отдам** в хор. руки щенка, возр. 4 мес., беспород., от домашней собаки, с. Песчаное, ул. Нова, 24. Тел.0-98-440-42-74.

• **Отдам** в хор. руки щенков дворняги, среднего разм., возр. 2,5 мес., едят домаш. еду (каши), дев., окрас под овчарку, чёрный с подпалом, одна белая. Тел.0-96-307-00-13.

ПРОДАМ

• **Коза** дійна, козенята 2,5 міс. Тел.0-96-164-22-67, 0-50-675-92-84.

• **Коза** зааненской породы, высокоуд., третий окот. Тел.0-68-000-64-26.

• **Коза,** по 1 окоту, дойные, М.Кахновка. Тел.0-96-973-46-21.

• **Козлята,** возр. 4 мес., козы, с. Ракитное. Тел.0-96-201-74-86.

• **Козочка,** возр. 1,4 года. Тел.0-98-652-40-20.

• **Козочки** (две), зааненской породы, возр. 5 мес., от хорош. высокоуд. козы. Тел.0-67-975-93-54.

• **Козочки,** 6 мес., с.Мосты, Верхнеднепровский р-н. Тел.0-67-599-21-14, 0-97-452-04-41.

• **Козы** (трое), возр. 3 мес. Тел.0-97-021-30-03, 0-97-409-48-84.

• **Козы,** козенята, терміново, с. К.Потоки. Тел.0-96-993-10-06, 0-66-426-71-61.

• **Корова** після третього отелу. Тел.0-97-492-07-31.

• **Корова** после 1-го отёла, не на мясо, с.Мосты, Верхнеднепровский р-н. Тел.0-67-599-21-14, 0-97-452-04-41.

• **Корова** сементал. породы, крупная, первый отёл, 2 мес., корова чёрно-рябой масти, крупная, пятый отёл, 3 мес. Тел.0-67-181-18-05.

• **Корова** чёрно-рябой масти, после второго отёла, тельная, недорого. Тел.0-97-194-29-96.

• **Корова** чорно-рябої масті. Тел.0-97-314-32-97.

• **Корова,** 3 отёл, срочно, отёл- декабрь, 13000. Тел.0-97-891-59-55.

• **Корова,** чёрно-рябая, 5 отёл, с.Кривуши, 15000. Тел.0-67-181-18-05.

• **Корова.** Тел.0-97-672-21-86

• **Котята** британской породы. Тел.0-95-601-92-82, 74-43-29.

• **Котята,** возр. 1,5 мес., скоттиш страйт, скоттиш фолд, приуч. к лотку, едят самост. Тел.0-98-241-44-40.

• **Куры,** 9 шт., несутся, петух, возр. 2 года, р-н Раковка. Тел.0-68-154-72-85.

• **Нутрии** разного возр., от 100 грн. Тел.0-97-792-46-71.

• **Поросята** (двое), живым весом 200 - 150 кг, 90 грн/кг. Тел.0-98-962-10-30.

• **Поросята** мясной породы, мама Пьетрен+Американка, папа Молдавский велетень, род. 07.07.2018г., г.Светловодск, 1555грн., возм. обмен на зерно. Тел.0-68-278-84-44.

• **Поросята** трёхпородный гибрид, бекон. Тел.0-97-522-84-38.

• **Поросята,** живой вес от 10 кг, 150 грн/кг. Тел.0-68-819-75-11.

• **Поросята,** от 10 кг, до 20 кг. Тел.0-67-939-71-69, 0-67-770-96-41.

• **Поросята,** от 10 кг, до 20 кг. Тел.0-67-939-71-69, 0-67-770-96-41.

• **Пчелосемьи,** отводки, улья. Тел.0-97-359-44-50.

• **Свиноматка** красно-поясной породы (вес около 300кг) с поросятами (8шт.), г.Светловодск, 25000грн., возм. обмен на любое зерно. Тел.0-68-278-84-44.

• **Свиньи** дикие. Тел.0-68-153-01-71

• **Телиця,** вік 3 міс., 1 рік, 1,3 міс., від високоуд. корови. Тел.0-98-706-87-82.

• **Теличка,** вік 1 міс., недорого. Тел.0-97-791-25-28.

• **Тёлка,** перв., возр. 1 год, красной масти, тельная от хорош., удойной коровы, недорого. Тел.0-98-040-87-76.

• **Тёлочка** 4 мес., с.Мосты, Верхнеднепровский р-н. Тел.0-67-599-21-14, 0-97-452-04-41.

• **Цуценята** німецької вівчарки, чепрачного кольору, з документами, та без докум. Тел.0-67-993-41-92.

• **Шиншиллы.** Тел.0-68-974-20-47.

• **Щенки** восто-европ. овчарки, род. 22 июня 2018 г. Тел.0-67-532-61-90 Валентин Петрович

• **Щенки** гладкошерст. фокстерьера, кобели (двое) от титул. родителей, возр. 3 мес.. с докум., прив. Тел.0-68-229-86-83.

• **Щенки** ж/ш фокстерьера, 3 маст., род. 19.06.2018г., родители с докум., щенки без докум., кобель (один в помёте) 2000 грн., суки 1500 грн.Тел.0-97-242-70-30, 0-66-357-08-63.

• **Щенки** йоркширского терьера (йорка), 08.05.2018, 3500грн, не вызывают аллергию, не линяют, с докум., подготовлены под прививку. Тел.0-68-459-40-91, 0-66-394-34-28

• **Щенки** йоркширского терьера, возр. 1 мес., кобели, суки, мини, родословная у папы. Тел.0-67-165-33-52.

• **Щенки** московской сторожевой, возр. 2 мес. Тел.0-67-603-50-01, 0-67-881-87-38.

• **Щенки** московской сторожевой, кобели, суки, прививки, докум. Тел.0-97-665-91-26.

• **Щенки** немец. овчарки, докум. КСУ, перспектив. для выставок, внуки чемпиона мира, дорого. Тел.0-67-796-20-44.

• **Щенки** немец. овчарки, отород. родителей, с отличной родословной, род. 04.06.18 г., здоровые, активные, хорош.ород. данные, 3000 грн. Тел.0-67-700-54-05, 0-67-926-92-68.

• **Щенки** немец. овчарки, от рабоч. родителей, род. 05.07.18 г., 2500 грн. Тел.0-50-304-50-29, 0-67-369-48-61.

• **Щенки** среднеазиатской овчарки, прививки, докум. Тел.0-97-665-91-26.

• **Щенки** элитные Джек Рассел от титулован. родителей, 2 суки, 1 кобель. Тел.0-67-265-62-63.

КУПЛЮ

• **Бика,** корову, телицю. Тел.0-67-733-85-78, 0-50-327-64-90.

• **Телят** (тёлочек, бычков), возр. от 3 дней до 1 года, дорого, самовывоз. Тел.0-67-534-13-23, 0-67-106-26-24.

• **Щенка** овчарку, кобеля, обязат. от крупных родителей, перед покупкой обязат. просмотр родителей. Тел.0-97-021-30-03, 0-97-409-48-84.

• **Щенка** цвергпинчера, суку, недорого. Тел.0-97-021-30-03, 0-97-409-48-84.

В'ЯЗКА

• **Пропонується** для в'язки кобель німецької вівчарки, пропоную допомогу при в'язці собак.Тел.0-67-993-41-92.

ДЛЯ ЗАМЕТОК

УВЕСЬ! Відпочинок, спорт в одній газеті!

Рубрика 12

ПРОДАМ

Лодки и моторы, з/ч и аксессуары. Маг «Адмирал» (Крюков, наб. л-та Днепрова, 33-Б). Т. 068-636-11-95, 093-121-03-31, 099-124-82-84

• **Велотренажёр,** б/у мало, 4000грн. Тел.0-68-794-88-34.

• **Винт** к лодочному мотору Yamaha, Suzuki. Тел. 068-636-11-95, 099-124-82-84

• **Винтовка-пистолет** пневмат., нов. и б/у, в хор. сост., недорого. Тел.0-67-894-66-10.

• **Катер** Прогресс-4, 1980г/в, в полн. к-те, оригинал, 7-мест., тент, вёсла, 2 сидения, спальн., стекло, с мотором Evinrude, 5л.с., 4-такт., или раздельно, 2200. Тел.0-96-955-00-79.

• **Кресло** надув. для отдыха ПВХ, 400грн. Тел.0-67-775-28-54.

• **Лодка** 2-местн. ПВХ Барк, в отл. сост., или обмен на дюралев.лодку. Тел.0-98-708-26-04, 0-67-376-04-11.

• **Лодка** Днепр. Тел. 068-636-11-95, 099-124-82-84

• **Лодка** дюрал. 3,20х1,20, 5100грн. Тел.0-96-620-26-78.

• **Лодка** МКМ после кап.ремонта, докум., тех. осмотр, срочно, мотор Yamaha-25, после кап. ремонта, докум., 1500. Тел.0-67-429-74-89.

ВСЁ О ДОСУГЕ В КРЕМЕНЧУГЕ
АФИША Телеграфъ
www.telegraf.in.ua

• **Лодка** мотор. рыбалка/охота, 5-местн., заводская, 1999г., 5,75х1,75х0,60м, судов. билет, в полн. комплек-ции, дюраль крепкий с неприлип. составом, большой бардачокв отл. сост., 350.Тел.0-96-955-00-79.

• **Лодка** надув. 2-местн., б/у. Тел.0-67-660-24-38.

• **Лодка** пласт. 4-местн., вес 54кг, на колёсах, колёса съёмные, недорого. Тел.0-98-040-87-76.

• **Лодка** пластик. с двиг.Honda 4-такт., 9,9л.с., оригинал, тент, кабриолет, 5-местн., с докум., габар. 3300х1500, 65000. Тел.0-67-500-67-01.

• **Лодка** Прогресс с дв. Yamaha-55, 2-такт., 2300. Тел.0-67-747-44-09.

• **Лодка** Прогресс. Тел. 068-636-11-95, 093-121-03-31

• **Лодка** Язь-320, дюрал., после кап.ремонта, судовой, тех.осмотр, 12000*грн. Тел.0-96-313-95-69.

• **Мотор** лод. Honda-20, под дистанц., с тримом, 1900. Тел.0-67-747-44-09.

• **Мотор** лод. Ветерок-8, в раб. сост. Тел.0-67-992-19-39.

• **Мотор** лод. Вихрь-30, эл.стартер, после ремонта. Тел.0-67-892-82-62.

• **Мотор** лодочный Honda. Тел.068-636-11-95, 093-121-03-31

• **Мотор** лодочный Mercury. Тел.068-636-11-95, 099-124-82-84

• **Мотор** лодочный Suzuki. Тел.068-636-11-95, 093-121-03-31

• **Мотор** лодочный Yamaha. Тел.068-636-11-95, 099-124-82-84

• **Палатка** брезент., пр-во СССР, 1,52х2м, под стойки. Тел.0-67-759-93-93.

• **Пистолет** пневм. Макаров,+ 2 обоймы, кобура, 1000грн. Тел.0-67-775-28-54.

• **Пистолет** стартовый, под патрон Флобер, нов., без разреш., докум., патроны, кейс, недорого. Тел. 067-894-66-10

• **Ролики** р-р 35-37, б/у мес., 400. Тел.0-67-545-45-50.

• **Ружьё** МЦ-2112, 5-заряд., в отл. сост. Тел.0-98-203-07-00.

• **Рулевое** управление к катерам и лодкам. Тел.0-68-636-11-95, 0-99-124-82-84.

• **Тренажёр** Ab King Pro, 600грн. Тел.0-67-530-58-80.

• **Электрошокер** для самозащиты, нов., б/у, в идеал. сост., недорого. Тел. 067-894-66-10

• **Яхта** парусная, дл. 8м, шир. 2,45м, паруса 28кв.м. Тел.0-67-113-67-82, 0-98-282-88-94.

Музичні інструменти

• **Баян** именной, 700грн. Тел.0-67-530-58-80.

• **Гитара** Yamaha, с чехлом, 2500грн. Тел.0-67-886-59-39.

• **Гитара** концертная, 2700грн. Тел.0-67-530-58-80.

• **Клавиатура** электрон. концерт. Bravis, 61 клав., 2000грн. Тел.0-67-775-28-54.

• **Рок-группа** ищет вокалиста, бас гитариста, со своим инструментом, ответств., для творчества. Тел.0-96-955-00-79.

• **Эл.гитара** Musima de Luxe Electro 1968г., чёрный, 21лад, сухон дерево, корпус-ольха, гриф-клён с полисандр. накладкой, Lead Star, 1989г., пр-во Германии, ид. сост. Тел.0-67-724-12-72, 0-68-641-05-12.

Книжки

• **Журнал** Курсы компьютерной графики, 16уроков, 2007 г/в. Тел.0-67-759-93-93.

• **Журнал:** Men's Health 2007-2014 г/в. Тел.0-67-759-93-93.

• **Журнал:** Playboy 1996-2008 г/в, ТОП-100. Тел.0-67-759-93-93.

• **Книга:** «Українська радянська енциклопедія», 12 томов, 13 книг, в ид. сост. Тел.0-97-592-02-19.

• **Книги:** Брет Гард- Сборник в 6 томах, Анн и Серж Голан «Анжелика»- 4тома, Стендаль «Красное и чёрное, «Экономная кухарка», по 20грн. Тел.0-98-128-03-35.

• **Сборник** мировой классики 200-томник, 150 книг, 40 грн/книга. Тел.0-97-526-56-41.

Велосипеди

• **Втулка** задняя к велосипеду 3-5-скорост. Тел.0-96-097-72-00.

• **Дет.** д/реб. 4-7лет, в отл. сост., 750грн. Тел.0-67-746-01-14.

• **Дет.** д/реб. до 6лет «Лунтик», б/у, в хор. сост. Тел.0-67-172-94-38.

• **Украина,** 2шт., б/у, в хор. раб. сост. + подрост., б/у, в хор. раб. сост., 950грн/шт. Тел.0-68-478-38-08.

• **Украина,** б/у. Тел.0-67-730-29-69.

• **Эл.велосипед** Скиф, в отл. сост., б/у 4 сезона, недорого. Тел.0-67-662-58-45.

• **Юниор,** подростк., б/у, на ходу. Тел.0-97-503-26-68.

Фототовари

• **Осветитель** для фото и кино съёмок KV-1000, ПО «Норма», пр-во Эстония + запас.лампа, 500грн. Тел.0-68-333-70-30.

КУПЛЮ

• **Бинокль** 12-крат., СССР, срочно. Тел.0-98-696-47-84.

• **Бинокль,** фотоаппарат (объектив), ножи складные (перочинные) СССР часы мех., дорого, для коллекции. Тел.0-96-577-57-54, 0-95-778-09-94.

• **Винтовку,** пистолет пневмат. под Флобер, стартовый, в любом сост., недорого. Тел. 067-932-89-11

• **Гири** 8кг, 16кг, 24кг, 32кг. Тел.0-97-300-77-88.

• **Гитару** возм. в неисправ. сост. Тел.0-97-103-12-86.

• **Кортик** с ножнами в хор. сост., срочно. Тел.0-98-696-47-84.

• **Фотоаппарат** (объектив), бинокль, кортик, часы мех., для коллекции, дорого. Тел.0-96-244-12-72, 0-95-778-09-94.

МІНЯЮ

• **Лодка** мотор. рыбалка/охота, заводская, судов.бил., 1999г, в к-те, 54-местн., дюраль крепкий с неприлип. составом+ мот.Evinrude 5л.с., 4-такт.= лод.мот.15-30л.с., с 4-такт., в хор.сост., или на трейлер. Тел.0-96-955-00-79.

ДЛЯ ЗАМЕТОК

Маршрут	Дні	Транспорт	Відправ.	Виїзд	Проживання	Ціна	Фірма	Телефон
ВІДПОЧИНОК НА МОРІ								
Железный Порт, Лазурное, Скадовск	От 4 дней	Автобус комфорт.	Кременчуг	Понед., пятн.	От эконом класса до Люкс	От 650 грн.	БП «Путевка»	096-822-06-39, 098-533-68-98, 095-427-75-86, 097-096-80-81 pytevka.com.ua pytevka.prom.ua
Счастливцево, Геническ, Стрелково	7 дней	Автобус комфорт.	Кременчуг, Комсомольск, Светловодск	Понед., пятн.	От эконом класса до Люкс	От 650 грн.	БП «Путевка»	096-822-06-39, 098-533-68-98, 095-427-75-86, 097-096-80-81 pytevka.com.ua pytevka.prom.ua
Кирилловка (центр, море 3 мин.)	От 4 дней	Автобус комфорт.	Кременчуг, Комсомольск, Светловодск	Понед., среда, суббота	Гост. комплекс «Орион»	От 1550 грн.	БП «Путевка»	096-822-06-39, 098-533-68-98, 095-427-75-86, 097-096-80-81 pytevka.com.ua pytevka.prom.ua
Бердянск	От 5 дней	Автобус комфорт.	Кременчуг, Комсомольск, Светловодск	Понед., среда, суббота	Отель «NaAzove»	От 550 грн.	БП «Путевка»	096-822-06-39, 098-533-68-98, 095-427-75-86, 097-096-80-81 pytevka.com.ua pytevka.prom.ua
Азовское море, Федотова коса, Кирилловка	От 4 дней	Автобус комфорт.	Кременчуг, Комсомольск, Светловодск	Понед., среда, суббота	База отд. «Водограй»	От 1600 грн	ЧП Мамон	067-758-61-69, 095-778-94-07, Вита
День Независимости! Бердянск	3 дня	автобус	Кременчуг	22.08	Частный сектор	От 1250	БП «Путевка»	096-822-06-39, 098-533-68-98, 095-427-75-86, 097-096-80-81 pytevka.com.ua pytevka.prom.ua
Черное море, Железный порт	От 4 дней	Автобус комфорт.	Кременчуг, Комсомольск, Светловодск	Понед., пятн.	Вилла «Босфор»	От 2300 грн	ЧП Мамон	067-758-61-69, 095-778-94-07, Вита
Черное море: Лазурное, Скадовск, Железный порт	7, 10 дней	Автобус комфорт.	Кременчуг, Комсомольск	Понед., пятница	Пансионаты, базы отдыха, частн. сектор	От 1050 грн.	ЧП Запорожец	78-25-75, 067-739-00-57, 097-549-89-60, 063-030-84-83
Азовское море: Кирилловка	7, 10 дней	Автобус комфорт.	Кременчуг, Комсомольск	Понед.,среда, суббота	Пансионаты, базы отдыха, частн. сектор	От 1050 грн.	ЧП Запорожец	78-25-75, 067-739-00-57, 097-549-89-60, 063-030-84-83
Екскурсійні тури								
Карпаты, Яремче, Буковель, Львов	3 дня	Микро-автобус	Кременчуг	30.08	Отлель «Горный воздух»	От 2500 грн	Б.П. Марина Турс	067-939-99-95
День Независимости! Море, Кирилловка, центр,море 3 мин.	3 дня	Автобус комфорт.	Кременчуг, Комсомольск, Светловодск	22.08	Пансионат «Орион»	От 1850 грн.	БП «Путевка»	096-822-06-39, 098-533-68-98, 095-427-75-86, 097-096-80-81 pytevka.com.ua pytevka.prom.ua
День Независимости! Закарпатье «Букет наслаждения»	4 дня	Автобус комфорт.	Кременчуг	22.08	Отель 3*	2850 грн.	БП «Путевка»	096-822-06-39, 098-533-68-98, 095-427-75-86, 097-096-80-81 pytevka.com.ua pytevka.prom.ua
День Независимости! Карпаты «А над Говерлой облака»	4 дня	Автобус комфорт.	Кременчуг	22.08	Отель 3*	2750 грн.	БП «Путевка»	096-822-06-39, 098-533-68-98, 095-427-75-86, 097-096-80-81 pytevka.com.ua pytevka.prom.ua
День Независимости! Львов «На кофе во Львове»	3 дня	Автобус комфорт.	Кременчуг	23.08	Отель 3*	16500 грн	БП «Путевка»	096-822-06-39, 098-533-68-98, 095-427-75-86, 097-096-80-81 pytevka.com.ua pytevka.prom.ua
Умань, Винница	1 день	Автобус комфорт.	Кременчуг	25.08	-	От 550 грн.	БП «Путевка»	096-822-06-39, 098-533-68-98, 095-427-75-86, 097-096-80-81 pytevka.com.ua pytevka.prom.ua
Сорочинская ярмарка!	1 день	Автобус комфорт.	Кременчуг	23.08, 24.08, 25.08, 26.08	-	От 350 грн.	БП «Путевка»	096-822-06-39, 098-533-68-98, 095-427-75-86, 097-096-80-81 pytevka.com.ua pytevka.prom.ua

ВСІ! Продукти харчування в одній газеті!

Рубрика 13

ПРОДАМ

- **Жито.** Тел.0-50-749-95-42, 0-67-319-61-73.
- **Кукуруза** зерно, крупа. Тел.0-67-530-77-07, 0-66-035-77-07.
- **Кукуруза** экструдированная. Тел.0-68-153-01-71
- **Кукурузу,** комбикорм. Тел.0-97-655-74-53.
- **Мёд,** 2018 г., 250 грн/л. Тел.0-67-435-61-60, 0-96-187-96-49.
- **Пшеница,** ячмень, урожай 2018 года. Тел.0-67-376-61-69.
- **Пшениця,** ячмінь, недорого. Тел.0-66-372-84-36, 0-96-954-14-08.
- **Семечка** кормовая. Тел.0-67-530-77-07, 0-66-035-77-07.

Закупівля МЕДУ, ВОСКУ, МЕРВИ. Обмін ВОЩИНИ.
Продаж ВЕТПРЕПАРАТІВ та ІНВЕНТАРЯ для бджолярства.
Тел. (099) 731-26-20, (067) 932-64-19

- **Соя,** отходы (половинки). Тел.0-98-178-84-28.
- **Ячмінь** канадський, посівний і фуражний, ярий. Тел.0-67-788-79-94.

КУПЛЮ

- **Горох.** Тел.0-96-397-63-39.
- **Зерно** до 1т (кукурузу, пшеницу, ячмень), для корма животным. Тел.0-67-535-30-50.
- **Зернооотходы,** половинки любые, сою (половинки) в любом сост., возм. самовывоз. Тел.0-98-264-47-01, 0-50-193-15-81.
- **Кукурузу,** пшеницу, вар-ты, самовывоз. Тел.0-98-264-47-01, 0-50-193-15-81.
- **Кукурузу,** ячку, сухую, зерно, крупа. Тел.0-97-021-30-03, 0-97-409-48-84
- **Пшеницу,** ячмень, дорого. Тел.0-97-232-08-70.
- **Пшеницу,** ячмень, зерноотходы. Тел.0-67-530-77-07, 0-66-035-77-07.
- **Пшеницу,** ячмень, любой объём. Тел.0-96-391-11-68.
- **Пшеницу,** ячмень. Тел.0-68-094-96-24, 0-50-546-60-60.
- **Пшеницу.** Тел.0-96-397-63-39.
- **Рапс,** отходы рапса. Тел.0-68-094-96-24, 0-50-546-60-60.
- **Сахар.** Тел.0-96-397-63-39.
- **Сою** половинку, порчене різне зерно, відходи зернові. Тел.0-99-443-55-95, 0-96-831-83-51.
- **Сою,** горох. Тел.0-68-094-96-24, 0-50-546-60-60.
- **Ячмень.** Тел.0-96-397-63-39.

ДЛЯ ЗАМЕТОК

ВСЕ! Торговельне обладнання в одній газеті!

Рубрика 14

ПРОДАМ

• **Весы** А-550 электронно-торговые, с вычислением цены товара, взвеш. 0-40 кг- 530 грн., весы взвеш. до 0-300 кг- 1150 грн. Тел.097-312-62-42

• **Витрина** холод. Ross 1.3; 1,6, в хор. сост. Тел.0-50-249-74-97.

• **Камера мороз., пр-во Германия, 350л, 400л, низкая температура. Тел.0-98-660-76-56.**

• **Киоск** 2,5х4,5м, 12 кв.м, внутри стеллажи, счётчик, в хор. сост., р-н авторынка, самовывоз. Тел.0-67-535-51-57, 0-96-552-55-22.

• **Киоск** без места, 2,5х3,00 м, утепл., стеллажи. Тел.0-97-413-58-87.

• **Ларь морозил. 200л, 300л, б/у, в отл. сост. Тел.0-98-660-76-56.**

• **Ларь** морозильный, 200 л, 500 л, в отл. сост., гарантия. Тел.0-67-532-54-31, 0-66-758-29-62.

• **Манекен,** трембель метал., пластмас. Тел.0-96-951-18-12.

• **Мороз.** камера, пр-во Польша, 170х65х85, 2 шт., 180х85х65, 1 шт. Тел.0-50-308-45-55.

• **Мороз.** камера, ровное стекло, на четыре корзины. Тел.0-50-249-74-97.

• **Стеллаж** стекл., дерев., в хор. сост. Тел.0-98-093-34-64.

КУПЛЮ

• **Кондиционеры** любой мощности, самовывоз, демонтаж. Тел.0-67-532-54-31, 0-67-758-29-62.

• **Оборудование** для общепита: печи, столы н/ж, пароконвекторы, миксеры, тестомесы, грили. Тел.0-67-532-54-31, 0-66-758-29-62.

• **Охладители** пивные, кеги, самовывоз. Тел.0-67-532-54-31, 0-66-758-29-62.

Сдам промышленную мороз. камеру 230 куб.м (70 кв.м), t-22, рампа, охрана. Т. 067-535-04-05, 067-320-11-00

Різне

Рубрика 15

Уважаемые клиенты! Просьба в объявлениях о продаже указывать цену. Вам самим и вашим потенциальным покупателям будет удобнее пользоваться газетой.

РІЗНЕ

• **Окажу** помощь пожилому человеку за право наследования жилья, порядочность, аккуратность гарантирую. Тел.0-98-960-81-01.

• **Окажу** помощь пожилому человеку за право унаследования жилья. Тел.0-67-530-76-20.

• **Предоставлю** гор. прописку жителям Украины и зарубежья. Тел.0-97-882-00-50, 0-99-433-10-88.

• **Предоставлю** гор. прописку на короткий срок в Автозаводском р-не. Тел.0-97-333-26-33.

• **Приглашаем** в школу на бесплатные занятия по восстановлению своего здоровья. Научим находить гармонию в тишине и поможем развитию вашей личности. Ждём тебя. Тел.0-96-191-88-53.

ПРОДАМ

• **Автоклав** с нержав., 3мм, 2400грн. Тел.0-67-530-58-80.

• **Алоэ,** каланхоэ, золотой ус, кактусы, недорого. Тел.0-67-195-44-64.

• **Банка** 0,5л - 1,5грн, 1л - 3грн, 3л - 5грн. Тел.0-96-776-51-72, 3-15-32.

• **Банка** стекл. 3л, 1л, 0,5л. Тел.0-97-530-02-10.

• **Банка** стекл., 3л, 10*. Тел.0-98-325-41-76.

• **Беседка** 5-тигранная на 8 чел., дерев., цельная, 3х3. Тел.0-67-500-67-01.

• **Брикеты** топливные, для котлов и печек, в мешках по 30кг. Тел.0-96-568-79-52, 0-99-246-48-18.

• **Булерьян-1** выход труб - 7шт., 1 год б/у, 4000. Тел.0-67-500-67-01.

• **Бутыли** с широк. и узким горлышками, 20л - 160грн, 10л - 80грн. Тел.0-67-530-58-80.

• **Ваза** глиняная глянц. для комн. цветов, выс. 19см, верх. диам. 22см, нижний 15см, 120. Тел.0-98-128-03-35.

• **Ветошь** х/б. Тел.0-67-940-01-17.

• **Грамофон** старин., з-д г.Красногвардейск, кинематика механ., на ходу. Тел.0-97-592-02-19.

• **Доска** ольхи сухая, столярная, для ульев, сауны. Тел.0-97-831-18-83.

• **Дрова** акации, пил., по 30-40см. Тел.0-68-710-40-78.

• **Дрова** акация, дуб, колотые. Тел.0-97-562-54-68.

• **Дрова** для отопл., порезан., приблиз. 4куб.м, в хор. сост., 1500*грн. Тел.0-67-885-23-99.

• **Дрова** метров., 1м дл., тополь, осина. Тел.0-97-218-04-55.

• **Дрова** пил., рубл. 400грн/складометр, тополь, осина. Тел.0-97-218-04-55.

• **Дрова** с веток передробл. на палочки, дл.5-10см и диам. 0,5-5см, сухие, в мешках-сетках, 10грн/мешок (30л). Тел.0-96-492-96-65.

• **Дрова** твердых, мягких пород пилен., колот., дл.30см, 1м. Тел.097-1-802-820

• **Дрова** твёрдых и мягк. пород (тополь). Тел.0-96-196-67-41.

• **Дрова** твёрдых и мягких пород, от 5 куб.м, пиленые, рубленые. Тел. 097-232-1-333

• **Дрова** твёрдых и мягких пород. Тел.0-67-906-93-35, 78-03-06.

• **Дрова** твёрдых пород, дуб, ясень пилен., колотые, кругляк, метров. Тел.0-97-479-94-65.

• **Дрова** твёрдых пород, дуб, ясень, акация, пилен., рублен., недорого. Тел.098-771-83-53

• **Дрова** твёрдых пород, дуб, ясень, акация, хорош. кач-ва.Тел.0-68-079-19-24.

• **Дрова** твёрдых пород, навалом и в сетках, дешево. Тел.0-98-857-82-27

• **Дрова** твёрдых пород, недорого. Тел. 0-97-994-45-04.

• **Дрова** твёрдых пород, недорого. Тел.0-98-054-44-62.

• **Дрова** твёрдых пород, сосна, пил., рубл., 30-40см. Тел.0-67-730-16-96, 0-99-249-09-09.

• **Дрова** твёрдых пород. Тел.0-67-756-39-94.

• **Дрова** твёрдых пород. Тел.0-97-328-88-82 Николай

• **Дрова** твёрдых пород. Тел.0-98-700-61-88.

• **Дрова** твёрдых пород: дуб, акация, пил., колот. Тел.0-96-383-31-52.

• **Дрова** фруктов. пород (для шашлыка): груша, яблоня, слива, орех, рубл., пил., недорого, 5-10куб.м. Тел.0-67-534-13-23, 0-67-106-26-24.

• **Дрова,** ветки акации в мешках, 30грн. Тел.0-68-710-40-78.

• **Дрова (ясень) 30-40** см, недорого. Тел.0-98-221-11-53

• **Жом.** Тел.0-67-906-93-35, 78-03-06.

• **Засіб** особистої гігієни який може бути використаний як стілець-туалет та як стілець для душа, нов., в упаковці, 2500. Тел.0-96-554-56-58.

• **Земля,** чернозём. Тел.0-67-530-93-44.

• **Инвалидная** коляска, ручной привод, рычажная Тел.0-98-178-84-28.

• **К-т** инструментов для мягкой (рулонной кровли). Тел.0-67-154-73-32, 0-50-511-54-59.

• **Канистра** пласт., 30л, 50грн. Тел.0-97-844-51-54, 0-67-390-71-69.

• **Канистра** пр-во КрАЗ, б/у, для бензина, 20л, 37л, 180. Тел.0-98-128-03-35.

• **Карниз** ручной работы, дерев., резьблённый 4,35х0,12см, 500грн. Тел.0-67-532-08-52.

• **Картини** акварель, масло, олівець відомих художників сучасності (пейзажі, портрети, натюрморти і т.д.). Тел.0-95-800-61-06, 0-63-769-37-66.

• **Кастрюля-бак** нержав., 50 л, бак 3л, 1л, 0,5л. Тел.0-98-445-11-16.

• **Качеля** садовая мет., на подшипниках, сид. на 3 челов., с навесом. Тел.0-98-222-92-36, 0-50-589-58-95.

• **Колекція** дерев. виробів для ткацького верстату по виготовленню ряднин, доріжок. Тел.0-97-592-02-19.

• **Косилка** травы механич. Al-Ko, 450 грн. Тел.0-96-462-28-13.

• **Макет** 3-ярусного торту з картону и шифону для фотозони та проведення святкових заходів, діам.80см, вис.60см. Тел.0-98-309-38-06.

• **Мангал** садовый с крышей и столом, возм. с элементами ковки. Тел.0-98-222-92-36, 0-50-589-58-95.

• **Матрац** детск., беспружин., поликоттон. + детск. одеяла на синтепоне, 100. Тел.0-67-530-76-66.

• **Матрац** надув. для плавания, 2-цветн., новый. Тел.0-68-269-33-67.

• **Металлоискатель** импульсный, максим. глуб. обнаружения - 1,5м, питание - литиевая батарея, зарядка от USB, вес до 1кг, штанга разборная. Тел.0-63-077-89-12, 0-91-982-59-39.

• **Металлоискатель,** про-во США, нов., гарантия 2 года, с дискриминацией, в к-те доп. катушка, возм. аренда. Тел.0-96-244-12-72, 0-95-778-09-94.

• **Мешок** Big bag (большая сумка) на 1т, 1,5т под зерно, дрова, мусор. Т.067-530-77-07, 066-035-77-07

• **Мешок** б/у, из-под сахара. Тел.0-50-145-03-08.

• **Оградка** мет. на кладбище, 1600х2100, окрашена, недорого, новая. Тел.0-50-308-81-92, 0-97-219-24-87.

• **Памперсы** д/взр. разм. М, 1 уп./30шт. - 250грн, пелёнки 1 уп. - 15шт. - 120грн, возм. поштучно. Тел.0-67-297-73-74.

• **Перегной** в мешках. Тел.0-97-449-87-22.

• **Перегной** грибной, коровий. Тел.0-67-902-17-55, 0-66-517-05-14.

• **Перегной** грибной, свежий и перегнивший, коровий от 12т. Тел.0-68-040-37-99.

• **Перегной** коровий, грибной, куриный. Тел.097-1-802-820

• **Перегной** полностью перегнивший, сыпучий, 6 лет. Тел.0-67-730-16-96.

• **Поддон** дерев., 1,20х2м, 1,20х2,40м. Тел.050-551-48-53

• **Прожектор** корабельный диам. зеркала 500мм, F=195мм, осветитель, єл.лампа 2кВт, цоколь латунь. Тел.0-97-592-02-19.

• **Рассада** клубники в стаканчиках, 7 грн/шт. Тел.0-67-746-01-14.

• **Самовар** старин., на дровах, 10л, корпус латунь, покрытие под серебро. Тел.0-97-592-02-19.

• **Сено** в тюках, недорого, г.Кременчуг. Тел.0-67-953-69-48, 0-98-562-43-89.

• **Сено** в тюках. Тел.0-66-372-84-36, 0-96-954-14-08.

• **Сіно** в тюках, різнотрав'я. Тел.0-67-939-72-98.

• **Сіно** лугове та люцерну. Тел.0-50-902-36-00, 0-68-400-73-10.

• **Сіно** лугове, солома в тюках. Тел.0-96-495-64-55, 0-97-707-18-48.

• **Сіно** лугове, солома в тюках. Тел.0-97-757-96-57, 0-66-885-88-65.

• **Сіно** люцерни в тюках, 2018 г.Тел.0-67-603-90-61.

• **Сіно** різнотрав'я в тюках. Тел.0-68-153-01-71

• **Соковыжималка** «Струмок» б/у, в отл. сост., 250грн. Тел.0-67-162-83-11.

• **Солома** в тюках, с.Крамаренки. Тел.0-67-921-28-04.

• **Стол** слесарный, мет., с ящиками. Тел.0-97-613-45-02, 0-97-613-45-01.

• **Туалет** дерев., с тумбой, сосна, 1х1х2м. Тел.0-68-710-40-78.

• **Уголь** приблиз. 3-4 т, самовывоз, с.Кривуши. Тел.0-67-605-45-85 Дмитрий.

• **Утюг** старинный на углях, выпуск з-да Интернационал. Тел.0-97-592-02-19.

• **Уч-к** на 2 места на Новореевском кладбище, у входа, докум., срочно, 900. Тел.0-98-729-31-63.

• **Цветы:** золотой ус, алоэ, кактусы. Тел.0-98-440-42-74.

• **Цепь** золотая, проба 503, дл. 52см, вес 16,8гр., вязка «бисмарк». Тел.0-68-812-13-70.

• **Шланг** поливочный, резинов., диам. 28, 20мм, 70м, 45грн. Тел.0-67-530-58-80.

• **Ящики** из-под яиц и лотки, или обмен на яйцо. Тел.0-67-531-77-25.

Дитячі коляски

• **Прогулочная** Tako, цв.фиолетовый, дождевик, складыв. в машинку, 750грн. Тел.0-98-852-99-27.

КУПЛЮ

Закупем лом черных и цветных металлов, самовывоз, порезка, погрузка. Также макулатуру (книги, журналы, картон и т.д.), полиэтилен б/у (стрейч, термо, цветной), ПЭТ бутылку. Дорого, работаем без выходных. Т. 067-540-74-74, 066-540-74-74

Брухт чорних та кольорових металів. Ріжемо, грузимо, вивозимо. Працюємо з населенням та підприємствами. Ціна висока. Т. 096-056-82-02

• **Алоэ,** столетник. Тел.0-98-997-19-67.

• **Антиквариат** (альбом с марками, орден, медаль, монеты мира, монеты юбилейные СССР и Украины, фотоаппарат, бинокль), дорого. Тел.0-67-941-38-74.

• **Антиквариат** (альбом с марками, фотоаппарт, бинокль, награды, монеты юбилейные) дорого. Тел.0-96-194-30-02.

• **Антиквариат** (бинокль, бона, докум., объективы, часы, награду, фотоаппарт, монету юбилейную СССР, Украины), дорого. Тел.0-96-244-12-72, 0-95-778-09-94.

• **Антиквариат,** предметы старины времён СССР. Тел.0-98-826-81-51.

• **Барометр** или выжигатель по дереву. Тел.0-97-103-12-86.

• **Бинокль,** фотоаппарат (объектив), награду, монету, часы мех., статуэтку, кортик, для коллекции, дорого. Тел.0-96-244-12-72, 0-95-778-09-94.

• **Боярышник,** бузину и рябину в соцветиях, любое количество. Тел.0-68-655-98-99 Игорь, 0-67-535-19-71 Сергей

• **Брухт чорних та кольорових металів, порізка, погрузка, самовивіз, дорого. Тел.0-97-457-80-44.**

• **Бутылку** б/у, водочную, пивную, возм. самовывоз от 500шт. Тел.0-96-462-28-70.

• **Гири** 8, 16, 24, 32кг. Тел.0-97-300-77-88.

• **Дрова** до 10куб., р-н с.Садки. Тел.0-67-532-87-80.

• **Духи** СССР, игрушки СССР (в т.ч. ёлочные). Тел.0-98-826-81-51.

• **Знак** (бона, документ, медаль, орден, монеты), кортик, предм. старины, для коллекции, дорого. Тел.0-96-244-12-72, 0-95-778-09-94.

• **Знаки** наградные, посуда серебряная. Тел.0-98-826-81-51.

• **Знаки** номерные (авто, мото, вело), эмалир. таблички СССР, изделия из янтаря, бивни мамонта, предм. старины, дорого, для коллекции. Тел.0-96-244-12-72, 0-95-778-09-94.

• **Игрушку** детскую, про-ва СССР (модель авто 1:43, железн. дорогу, куклу, педальн. машину, велосипед), бусы из янтаря, предм.старины, дорого. Тел.0-96-244-12-72, 0-95-778-09-94.

• **Изделия** из янтаря, статуэтки из фарфора, металла. Тел.0-98-826-81-51.

• **Куплю** дрова твёрдых пород на постоянной основе, с доставкой в Глобинский район, формирую постоянное сотрудничество. Тел.0-50-308-99-27, 0-96-476-52-12.

• **Лом** никеля, нихром, жаропроч. Тел.0-96-876-67-55.

• **Лом** чёрных и цветных металлов, возм. порезка и самовывоз. Тел.0-96-576-69-27, 0-99-485-14-35.

• **Лом** чёрных, цветных металлов. Тел.0-67-534-13-23, 0-96-099-43-33.

• **Макулатуру,** дорого, возм. самовывоз. Тел.0-96-576-69-27, 0-99-485-14-35.

• **Макулатуру,** дорого. Тел.0-50-301-06-08.

• **Макулатуру,** ящики пластмасс. (фруктов., водочн., пиво, мясо), дорого, самовыз. Тел.0-67-106-26-24, 0-96-099-43-33.

• **Масло** отработ. после машин, тракторов, 5грн/л, расчёт сразу. Тел.0-96-557-80-00.

• **Масло** отработ., возм. самовывоз. Тел.0-96-576-69-27, 0-99-485-14-35.

• **Мебель** дореволюционную (антиквариат). Тел.0-67-315-60-10.

• **Медаль** (документ, знаки, орден, монеты), кортик, часы, изделия из янтаря, предм. старины, для коллекции, дорого. Тел.0-96-577-57-54, 0-95-778-09-94.

• **Монету** СССР, Украины, юбилейную, объектив, фотоаппарт, статуэтки, часы, предметы старины, для коллекции, дорого. Тел.0-96-577-57-54, 0-95-778-09-94.

• **Олово,** припой, дорого. Тел.0-98-385-90-50.

• **Орден,** медаль, монета, фотоаппарат, бинокль, часы, дорого. Тел.0-96-433-93-00.

• **Пір'я** гусяче, качине. Тел.0-98-005-63-79, 0-66-102-50-29.

• **Подушки** б/у, перины, пух перо. Тел.0-95-886-40-41, 0-68-459-41-41.

• **Полиэтилен,** дорого. Тел.0-50-301-06-08.

• **Полиэтилен,** пластмасс, пэт-бутылку, возм. самовывоз. Тел.0-96-576-69-27, 0-99-485-14-35.

• **Полумаску** 3М-6300, фильтра 3М. Тел.0-96-165-10-89.

• **Приборы** столовые (вилки, ложки, ножи в наборах), самовар, статуэтку (фарфор, чугун, бронза), бивень (момонта, слона, моржа), бусы наборные, предметы старины для коллекции, дорого. Тел.0-96-244-12-72, 0-95-778-09-94.

• **Рога** оленя, горного козла, лося. Тел.0-98-005-63-79, 0-66-102-50-29.

• **Рога** оленя, лося, сайгака, бивень слона, моржа, мамонта, зубы кашалота. Тел.0-68-642-41-04.

• **Рукавицы** брезентовые и с брезентовыми накладками, перчатки. Тел.0-50-605-80-61, 0-96-525-40-15.

• **Рукавицы** строительные. Тел.0-67-919-86-04.

• **Ручную гидравл. тележку «Рокла», б/у. Тел.0-50-524-63-14, 0-97-286-51-43.**

• **Самовар,** наруч. часы, б/у, возм. сломан. Тел.0-95-886-40-41, 0-68-459-41-41.

• **Статуэтку** (бронза, фарфор, чугун), награду, кортик, часы мех., бусы из янтаря, монеты, предметы старины, дорого. Тел.0-96-577-57-54, 0-95-778-09-94.

• **Стеклобой,** дорого, возм. самовывоз от 500кг. Тел.0-96-462-28-70.

• **Стеклобой:** банка, бутылка, окно; покрышки: грузов., легков., самовывоз, дорого. Тел.0-67-106-26-24, 0-96-099-43-33.
• **Стулья** старинные (антиквариат). Тел.0-67-315-60-10.
• **Тиски** больш. б/у, в раб. сост., больш. - 400-450грн, средн. 250-300грн. Тел.0-67-966-09-34.
• **Уголь.** Тел.0-97-242-87-10.
• **Фотоаппарат** (объектив), часы мех. (карманные, наручные, каминные, настенные, напольные), бинокль, кортик, предметы старины, дорого. Тел.0-96-244-12-72, 0-95-778-09-94.
• **Фотоаппараты** (объективы), часы старые. Тел.0-98-826-81-51.
• **Хлам** (стир. машинки, холодильники и т.д.), дорого. Тел.0-98-005-63-79, 0-66-102-50-29.
• **Часы** в любом сост. (карманные, наручные, каминные, настенные), фотоаппарат (объектив), бинокль, предметы старины, для коллекции, дорого. Тел.0-96-577-57-54, 0-95-778-09-94.
• **Часы** корабельные. Тел.0-67-315-60-10.
• **Часы,** корпуса от часов. Тел.0-97-042-98-76, 0-66-796-80-95.
• **Часы,** нераб., рабоч. Тел.0-98-005-63-79, 0-66-102-50-29.
• **Ящик** из-под пива, овощей, мяса, дорого, пэт-бутылку, возм. самовывоз. Тел.0-96-099-43-33, 0-67-534-13-23.
• **Ящик** пивной, водочный, возм. самовывоз. Тел.0-96-462-28-70.

ЩОТИЖНЯ НАС ЧИТАЄ 60 860 ЧОЛОВІК
За даними компанії TNS Ukraine

ВСІ! Знайомства, зустрічі в одній газеті!

Рубрика 16

ЖІНКИ

• **60-158-55.** вдова, познакомлюсь с мужчиной без вредых привычек, порядочным, ответственным. Кременчуг., 936321, д/в п/у №906682

ЧОЛОВІКИ

• **50-185-78.** Познакомлюсь с женщиной 45-50 лет для созд. семьи. Шевченко, 50А, ПГ, д/в №251265
• **53-176.** Среднего телосложения, проживаю в Кременчуге. Ищу спутницу жизни от 45 до 55 лет. Шевченко 50А ПГ д/в №15
• **65-170-65.** Познакомлюсь с женщиной для совместного проживания, не склонной к полноте, до 60лет, на переезд согласен, Шевченко, 50А, ПГ д/в № 919

Кто хочет найти свою вторую половинку - обращайтесь. Мы будем рады Вам помочь. Звоните с 9-18.00 Т. 096-838-26-82

ЩОТИЖНЯ НАС ЧИТАЄ 60 860 ЧОЛОВІК
За даними компанії TNS Ukraine

ВСЯ! Робота в одній газеті!

Рубрика 17

Всі вакансії на сайті job.privatka.info

ЗАПРОШУЄМО НА РОБОТУ

слюсаря-сантехніка з обслуговування водопровідних, каналізаційних та опалювальних систем

досвід роботи та наявність водійських прав – вітається

заробітна плата від 15000 грн

(096) 100-18-18, (098) 117-15-16

РІЗНЕ

• **Анализ-тест,** детекция лжи, выявление правды, проверка работающего, трудоустраиваемого персонала (кражи, обман, вредные привычки), раскрытие проблем частного характера (измены, друзья). Тел.0-97-021-30-03, 0-97-409-48-84

• **Высокооплачиваемая** работа в Польше, Чехии, Израиле для всех. Оформление и проезд за наш счёт, з/п от 20000грн до 60000грн. Тел.0-66-585-90-90, 0-68-585-90-90 наказ МСПУ №636 от 04.05.2018

НАДАМ РОБОТУ

• **Шиномонтажнику,** на постоян. основе, без в/п, з/п сдельная, р-н Молодёжный. Тел.0-96-398-66-90.

• **Автокрановщику,** с опытом ремонта трансп. средств, жильё предост., з/п своеврем. от 10000грн. Тел.0-97-743-37-54
• **Автомойщику** на автомойку, з/п от 300 грн/день. Тел.0-67-179-30-40 с 10.00 до 18.00 пн-пят.
• **Автослесарю** на СТО, с о/р. Тел.0-67-520-85-20.
• **Автослесарю,** ученику автослесаря, на СТО, г. Горишние Плавни. Тел.0-67-545-44-35.
• **Автоэлектрику** на СТО, с о/р. Тел.0-67-520-85-20.
• **Агентам** по доставке рекламы, з/п 4500 грн. + ежеднев. премия. Тел. 098-898-35-48
• **Агентам** по продажам непрод. товаров, з/п 4000 грн., стажировка и проезд иногородним оплач. Тел. 098-898-35-48
• **Агенту** з продажу нерухомості, можл. без д/р, з/п вис. Тел. 098-767-75-75
• **Агенту** по недвижимости (риелтор) в отдел продаж, з/п высокая, сдельная. Тел. 097-730-77-11.
• **Агенту** по продажам на строит. предприятие, з/п 4800 гр/мес.. + премия. Тел. 067-545-57-65
• **Агенту** по рекламе, возм. без о/р, стажировка оплач., з/п 4500 грн/мес. Тел. 067-545-57-65
• **Администратору** на автомойку, прият. внешние данные, без о/р, з/п 4500 грн/мес. +% за 15 раб. дней. Тел.0-50-346-91-27, 068-886-66-86 зв. с 10.00 до 18.00 пн-пят.
• **Банщикам** (истопникам) в баню, охранникам на базу отдыха, з/п высокая и стабил., на постоян. основе. Тел.0-98-026-48-80.
• **Барменам** в пиццерию «Челентано». Тел.0-97-332-52-23.
• **Бензопильщикам,** работа в лесу. Тел.0-98-463-27-78.
• **Бетонщикам,** формовщикам, разнорабочим, з/п 6000 - 8000 грн/мес. Тел.0-67-702-45-96.
• **Бульдозеристу,** с опытом ремонта трансп. средств, жильё предост., з/п своеврем. от 10000грн. Тел.0-68-153-01-72
• **Бухгалтеру** (провідному спеціалісту), держ. служб., в Автозаводський ВДВС. Тел.0-536-63-72-62, 0-97-068-25-37.
• **Бухгалтеру** в строительную фирму, о/р, знание 1С, M.E.Doc. Тел.0-67-272-78-05, 0-67-530-77-22.
• **Бухгалтеру,** график с 8 до 17, р-н Крюков, з/п 7000грн. Тел.0-97-320-63-41
• **Бухгалтеру,** товарознавцю з обліку руху товарів промислової групи. Тел.0-97-378-95-55.
• **Бухгалтеру.** Тел.0-97-519-12-02.

Гарячі вакансії

Вартість розміщення в рубриці - 15 грн

Посада	Зарплата	Основні вимоги до кваліфікації	Роботодавець
Грузчики, давщики, склейщики, кондитеры, кладовщик, офис-менеджер	от 5000 грн	Возм. без опыта работы, обучение, на постоянной основе, соц. пакет. Бесплатный проезд служебным автобусом	Кондитерское предприятие «Шоколадные реки» 067-507-10-80
Приймальники відділення, фахівець з укладання-пакування	з/п від 4500 до 6500 грн	Кар'єрне зростання	Нова Пошта Тел. 067-404-05-58

• **Варщикам,** кондитерам, давщикам, возм. без о/р, з/п высокая, стабильная, соц. пакет, бесплат. проезд служебным автобусом. Тел. 067-507-10-80

• **Видителю-грузчику** на микроавтобус Ford Tranzit, без в/п, з/п до 8000 грн/мес. Тел.0-67-570-33-11.
• **Водителю** автокрана. Тел.0-67-532-38-31.
• **Водителю** в такси, о/р, с 10.00. Тел.0-67-776-06-87.
• **Водителю** в такси, о/р. Тел.0-67-776-06-87.
• **Водителю** грузового авто 7 т, по Украине. Тел.0-66-760-39-70.
• **Водителю** кары, на предприятие. Тел.0-68-094-85-80.

• **Водителю** кат. В, С, соц. пакет. Тел.0-50-184-26-44.

• **Водителю** кат. С, Е, жильё предост., з/п своеврем. от 10000грн. Тел.0-68-153-01-72
• **Водителю** кат. С, жильё предостав., з/п своеврем. от 10000грн. Тел.0-97-743-37-54
• **Водителю** на авто DAF, 2008 г/в, Ranault 2005 г/в (полуприцеп), авто после кап. ремонта, стаж обязат., з/п высокая, по Украине. Тел.0-96-099-43-33, 0-98-747-95-15.
• **Водителю** на МАЗ-супер + прицеп, по городу, з/п высокая. Тел.0-96-099-43-33, 0-98-747-95-15.
• **Водителю** на микроавтобус. Тел.0-67-535-78-11.

• **Водителю** погрузчика, соц. пакет. Тел.0-50-184-26-44

• **Водителю** со своим авто пикап, бус, лековая, холостому, с максимально свободным временем, без в/п. Тел.0-68-743-68-13 с 15.00 до 22.00, кроме воскресенья
• **Водителю,** кат. Д, Д1, на маршрутное такси, г. Кременчуг. Тел.0-67-535-60-76.
• **Водителю,** кат. Д, работа на пригороде Одесса - Черноморск, предоставляется еврообщежитие. Тел.0-96-006-60-00 Юрий
• **Водителю,** кат. Е, на авто DAF. Тел.0-96-037-95-04.
• **Водителю,** кат. Е, стаж не менее 1 года, з/п высокая, рейсы в Европу. Тел.0-50-522-52-47, 0-67-542-70-18.

ТРЕБУЮТСЯ ГРУЗЧИКИ на молочное производство
- официальное оформление
- соцпакет
- своевременные выплаты

Обращаться пн-пт: 9-18
(066) 912 08 08, (093) 060 08 08 (098) 660 08 08

• **Водителю,** кат. С, СЕ, «Новая почта», по району, з/п от 10000грн. Тел.068-679-37-60
• **Водителю,** кат. С, СЕ, «Новая почта», по району, з/п от 10000грн. Тел.068-679-37-69
• **Водителю,** кат. С, срочно. Тел.0-67-531-82-42.
• **Водителю-помощнику** по установке систем видеонаблюдения, з/п 5000 грн/мес. Тел.0-98-418-04-53.
• **Водителям,** кат. Е. Тел.0-50-403-44-77 Иван, 0-97-401-34-00.
• **Водію,** кат. С, відрядження по Україні, з/п від 6000 грн/міс. Тел.0-97-319-67-89.
• **Водію,** кат. С, стаж роботи 3 роки, в державну пожежну охорону. Тел.0-98-875-02-84.
• **Водіям** в пожежну охорону на НПЗ, повний соцпакет, граф. 1/3, з/п від 7000 грн/міс. Тел.0-97-174-57-82.
• **Водіям** в пожежну частину, граф. доба через троє, кат. С, стаж 3 роки, з/п від 7000 грн/міс. Тел.0-67-255-25-66.
• **Водіям** кат. Д, Д1 на приватне підприємство «Ямщик», на місцевих маршрутах. Тел.0-98-391-49-92.
• **Гильотинщику,** з/п стаб., от 12000 грн/мес. Тел.0-67-552-75-71.
• **Главнобу** бухгалтеру, о/р, знание 1С, M.E.Doc. Тел.0-97-455-64-15, 0-98-260-33-23.
• **Главному** инженеру в комп.»Еволифт», з/п до 10000грн., граф. работы пн-пт с 8.00 до 17.00, с о/р. Тел.0-67-933-30-03.
• **Головному** бухгалтеру, повний соц. пакет, в парк Крюківський, з/п 7200 грн/міс. Тел.0-67-991-82-50.
• **Горничной,** посудомойке, подсобникам в гостиничный комплекс, выс. з/п.

ТОВ «ОКІН ФЕСІЛІТИ УА» ЗАПРОШУЄ НА РОБОТУ

ПРИБИРАЛЬНИК ВИРОБНИЧИХ ПРИМІЩЕНЬ
т. 067-546-30-83, Наталія

ПРИБИРАЛЬНИК ТЕРИТОРІЇ, СЛЮСАР-РЕМОНТНИК, КВІТНИКАРЬ,
т. 067-623-89-27, Валентина

ОФІЦІЙНЕ ПРАЦЕВЛАШТУВАННЯ ТА СОЦПАКЕТ

Тел.0-96-413-86-79 с 9 до 19

• **Грузчикам** в строительный магазин, соц. пакет. Тел.0-50-184-26-44

• **Грузчикам,** график пятиднев., посменно, сборщикам грибов, з/п высокая. Тел.0-96-595-94-56, 0-96-266-05-76.

• **Грузчикам,** ответст., з/п стаб., 8000 грн/мес. Тел.0-67-552-75-71.
• **Грузчикам-резчикам** на металлобазу (метлом), з/п высокая. Тел.0-67-106-26-24, 0-96-099-43-33.

ДЛЯ ЗАМЕТОК

ПрАТ «КРЕМЕНЧУКМ'ЯСО»
ПРОВОДИМО НАБІР ПРАЦІВНИКІВ
на основне виробництво

Вагарів
Комірників
Вантажників
Обвалювальників м'яса
Забивачів худоби
Прибиральників
Формувальників ковбасних виробів
Машиніста вакуум-пакувальної машини

Заробітня плата від 5000 до 10000грн.

СПІВБЕСІДА: вт-пт о 9-00 години
При собі мати документи:
- паспорт,
- трудову книжку (або завірену ксерокопію),
- амбулаторну карту з поліклініки.

Фарро
Кременчукм'ясо

Гарантуємо повний соцпакет та безкоштовне навчання

Відділ кадрів: 77-22-21, 067-573-89-92

Від рекламодавця

Маленький лайфхак для тех, кто набирает на работу низкоквалифицированный персонал: звоните претенденту вечером, если трезвый - надо брать.

Підприємству в зв'язку з розширенням
ТЕРМІНОВО ПОТРІБНІ ФІЗИЧНО ЗДОРОВІ ПРАЦІВНИКИ
(можливо без досвіду роботи) на вакансії:

ОХОРОНЕЦЬ
з/п від 6 000 до 9 000 грн/місяць

ПІДСОБНИЙ РОБІТНИК
з/п від 8 000 до 12 000 грн/місяць

Підприємство безкоштовно забезпечує працівників місцем у гуртожитку, харчуванням та спецодягом. Виплата заробітної плати проводиться своєчасно, два рази на місяць.

Детальну інформацію можливо отримати за телефонами:
(097) 322-60-55 та (066) 105-25-66

Від рекламодавця

Один мужик спрашивает другого:
— Тебе каждый день снятся сны?
— Нет, только когда начальника нет на работе.

• **Грузчикам.** Тел.0-50-308-99-09.

• **Грузчику** на опт. базу. Тел.0-97-160-26-26 Людмила

• **Грузчику** на производство, з/п 10000 грн/мес., график с 7.00 до 19.00. Тел.0-97-287-66-15.

• **Грузчику,** загрузка-выгрузка материалов, з/п 8000 грн/мес. Тел.0-97-301-84-76.

• **Грузчику,** развозка материалов по городу, з/п 8000 грн/мес. Тел.0-98-205-35-20 с 8.00 до 16.00

• **Грузчику.** Тел.0-67-919-86-04.

• **Диспетчеру** в службу такси, знание ПК минимал., ориентир. в городской карте, з/п от 3000 грн/мес., удобный график, комфорт. условия работы. Тел.0-67-626-41-34, 0-97-259-55-55.

• **Дистрибьютору** брендовых часов, з/п 350 грн/день, возм. без о/р. Тел.0-98-386-57-80.

• **Домработнице,** граф. 1-2 раза в неделю, уборка, стирка, глажка, приготовл. пищи. Тел.0-68-247-01-25.

• **Домработнице,** с о/р, наличие санкнижки, рекомендации. Тел.0-67-264-55-27.

• **Доярці,** робочому по догляду за тваринами, житло надається, з/п своєчасна, запрошуються переселенці. Тел.0-67-303-70-94.

• **Електрозварювальникам,** підсобникам, учням зварювальників. Тел.0-96-238-88-43.

• **Женскому,** мужскому мастеру, мастеру маникюра-педикюра в салон «Николь». Тел.0-68-247-80-02.

• **Закройщику** на швейное предприятние. Тел.0-68-650-92-30

• **Инженеру-строителю** (прорабу), з/п высок. Тел.0-97-743-37-54

• **Кассиру-бухгалтеру,** з/п стаб., от 8000 грн/мес. Тел.0-67-552-75-71.

• **Кладовщику,** на кондитер. предприятие, соц. пакет, з/п высокая, бесплат. проезд служеб. автобусом. Тел. 067-705-69-92

• **Кладовщику-сборщику** на склад. прод. группы товара, з/п 4000 грн/мес. + бонусы. Тел.0-66-616-43-05, 0-97-195-39-51.

• **Координатору-оператору** в курьерскую службу, возм. без стажа работы, з/п 3200грн, график работы пн.-пт с 8.00 до 17.00. Тел. 067-751-70-75

• **Кочегар** на сушку. Тел.0-98-906-50-74.

• **Кровельщикам,** отделочникам, подсобникам. Тел.0-98-989-10-34.

• **Кровельщику,** фасадчику профлиста, з/п сдельная. Тел.0-98-019-90-88, 0-50-765-29-72.

• **Курьеру** в отдел рекламы, общит., без в/п, з/п 4100 грн/мес. + ежеднев. премия. Тел. 067-545-57-65

• **Курьеру** в торговую компанию, ответ., общит., без в/п, з/п 4700 грн/мес. Тел. 098-898-35-48

• **Курьеру** для развозки цветов, з/п 350 грн/день. Тел.0-97-920-73-56.

• **Курьеру** по доставке рекламы, возм. без о/р, стажировка оплач., з/п 4300 грн/мес. Тел. 098-898-35-48

• **Кухонному** рабочему в кафе, р-н ост. Московская. Тел.0-97-760-06-70, 0-97-760-07-70.

• **Лаборанту** будівельно-випробувальної лабораторії. Тел.0-97-743-37-54.

• **Маляр,** з/п 250грн/день. Тел.0-68-965-16-52.

• **Малярам,** плиточникам, гипсокартонщикам, подсобникам, рабочим в строительгную фирму. Тел.0-67-535-78-11.

• **Маляру** металлоконструкций з/п от 10000 грн/мес.Тел.0-67-552-75-71.

• **Мастере** убойного цеха, з/п 9000+паек, г/р 7/7, предоставляется общежитие, контроль убоя скота, учет мяса и субпродуктов, отгрузка продукции, ответственность за качество продукции в надлежащем виде, предприятие находится в с.Мыльцы возле Полтавы. Тел.0-98-407-95-55

• **Мастеру** маникюра в салон, с о/р, предост. клиентской базы. Тел.0-96-922-37-71, 0-98-854-87-08.

• **Мастеру** на производство, с о/р. Тел.0-68-094-85-80.

• **Мастеру** на СТО, г. Комсомольск. Тел.0-97-750-58-99, 0-97-669-29-86.

• **Мастеру** по ремонту авто на СТО, хорошее располож., з/п 60х40. Тел.0-98-192-65-96, 0-67-532-72-01.

• **Мастеру** по ремонту компьютерной техники и переферии, з/п от 4000 грн/мес. Тел.0-98-418-04-53.

• **Мастеру** по ремонту обуви, на постоян. основе, или частичная занятость, з/п стаб., %. Тел.0-96-728-40-78.

• **Мастеру** по ремонту телефонов и бытовой техники и изготовлению ключей (обучение), р-н ДК КрАЗ, полная занятость, на постоян. основе.Тел.0-96-823-33-03, 0-98-486-46-46.

• **Машинисту** фронтального погрузчика, с опытом ремонта трансп. средств, жильё предост., з/п своеврем. от 10000грн. Тел.0-97-743-37-54

• **Менеджерам,** семейной паре, предост. жильё (частный дом), з/п стаб., от 15000 грн/мес. Тел.0-67-552-75-71.

• **Менеджеру** (запчасти). Тел.0-68-247-01-25.

• **Менеджеру** по продажам в агентство недвижимости, з/п высокая, гибкий график, работа с клиентами. Тел 097-669-41-49

• **Менеджеру** по продажам, знан. ПК, Exel, ведение оплаты продаж актуальной базы товаров, возм. без о/р, возм. подработка студенту временно. Тел.0-98-192-65-96, 0-67-532-72-01.

• **Менеджеру-консультанту,** работа в интернет-магазине, уверенный пользователь ПК, обзвон клиентов, работа с веб. сайтом, составление отчетов, з/п 2000-3000грн в месяц, бесплатное обучение. Тел.0-95-167-75-16

• **Монтажнику металлопластиковых** конструкций, возм. без о/р, наличие водит. удостовер., опрятный вид, без в/п, вежливость, умение общаться с людьми, оплата труда своеврем., гибкий р/график. Тел.0-97-522-83-04

• **Наладчику** автоматов и полавтоматов, наладчику холодно-штамповочного оборудования, на предприятие, возм. без о/р, обучение. Тел.0-68-094-85-80.

• **Наладчику** ЧПУ на производство. Тел.0-68-094-85-80.

• **Начальнику** производства, мастеру смены, з/п 18000 грн/мес. + премии. Тел.0-67-552-75-71.

• **Оббивщику** для перетяжки мягкой мебели. Тел.0-98-970-30-30, 0-50-308-82-98

• **Оператору** ленточной пилорамы, о/р, помощнику пилорамщика. Тел.70-33-64, 0-67-532-51-03.

• **Оператору** на аттракционы, возм. граф. работы- выездной, з/п от 6000грн. Тел.0-97-793-94-44, 0-50-208-74-03.

• **Оператору** растворного узла, жильё предост., з/п высок. Тел.0-97-743-37-54

• **Отделочникам** (гипсокартон, плитка, штукатурка, шпаклевка и т.д.), набор рабочих проходит по всей Украине, з/п сдельн. от 10000грн. (по выполненному объему), для иногородних предоставляем жилье, опл. 1 раз в 2 нед., г.Комсомольск. Тел.0-96-137-77-73

• **Офис-менеджеру,** на кондитер. предприятие, соц. пакет, з/п высокая, бесплат. проезд служеб. автобусом. Тел. 068-250-77-77

• **Официантам** в кафе «Метр», р-н Раковка. Тел.0-98-306-50-68.

НОВА ПОШТА
доставка майбутнього

РОБОТА НА ТЕРМІНАЛІ

- Приймальник відділення
- Фахівець (укладання пакування)

Пропонуємо:
- роботу на повний та неповний робочий день;
- кар'єрне зростання;
- З/П від 4500-6500 грн.

(067) 404 05 58
Анастасія

Від рекламодавця

Единственный человек в моей конторе, кто может сказать в глаза директору "Встань и выйди отсюда!" это уборщица Нина Ивановна

ТОВ "Інвестшляхбуд-4"
тел. 067-532-57-52

Майстер зовнішніх мереж
(водопровід та каналізація)
Підсобний робітник
Машиніст автогрейдера
Водій на КрАЗ (самоскид)

• **Официантам** в пиццерию «Челентано». Тел.0-97-332-52-23.

• **Официанту,** повару, бармену, шашлычнику для работы в кафе «Поляна». Тел.0-96-178-66-30.

• **Охоронцям в мережу магазинів одягу, без шкідл. звичок, денний графік, на пост. основі, соц. гарантії, з/п від 5500 грн/міс. Тел.0-67-898-00-98.**

• **Охоронцям,** вахта 14х14, проїзд, прожив., харчування за рахунок фірми, з/п 200-350 грн/за добу, м.Кременчук, автовокзал, кімнат №4. Тел.0-96-659-56-89, 0-95-427-70-98 з 8.00 до 16.00

• **Охранникам** (охрана предприятия), ответствен., желат. с о/р, граф. сутки/двое, з/п от 4000грн. Тел.0-96-937-84-86 звон. с 9.00 до 18.00 пн-пт.

• **Охранникам в компанию «Грифон», сутки/двое, ночные смены, без в/п, без судимости, обязанности - обход территории, контрольно-пропускной режим, з/п стаб. Тел. 067-500-89-39**

• **Охранникам** для охраны территории, граф. сутки/двое. Тел.0-67-610-65-17.

• **Охранникам, без в/п, без судимости, сутки/двое, ночные смены, вахты, обязаности - обход территории, контрольно-пропуск. режим. Тел.0-67-500-89-39**

• **Охраннику** на автостоянку, ответст., пенсион. возраста, на постоян. основе. Тел.0-96-424-11-66.

• **Охраннику** на автостоянку, р-н Молодёжный. Тел.0-96-382-11-92.

• **Охраннику** на автостоянку, с. Садки, график с 17.00 до 8.00 через день, возм. пенсион. возраста, 100 грн/смена. Тел.0-67-532-87-80.

• **Охраннику** сутки/трое. Тел.0-97-743-37-54

• **Охраннику,** муж., возм. пенсион. возраста, без в/п, жильё предост. Тел.0-96-681-70-80.

• **Охраннику,** ноч. смена - с 20:00 до 08:00. Тел.0-97-743-37-54

• **Пекарям,** тестомесам, на постоян. основе, о/р, з/п высокая, стаб., соц. пакет, бесплат. проезд служеб. автобусом. Тел. 067-507-10-80

• **Пилорамнику** з д/р на стрічковій пилорамі, можливо без д/р з бажанням навчатися. Тел.74-33-46, 0-97-749-16-91, 0-50-270-10-75.

• **Поварам** в кафе-бар «Ахтамар». Тел.0-97-335-62-26.

• **Повару** в кафе, центр, на постоян. основе, соц. пакет, график 3 через 3. Тел.0-97-290-57-73.

• **Повару** для семьи, неполный рабочий день, з/п 5000-7000 грн/мес. Тел.0-67-552-75-71.

• **Повару** на комплексные обеды, граф. с 7.00 до 15.00, з/п от 130 грн/смена, наличие санкнижки, о/р (выпечка), р-н автопарка. Тел.0-97-086-90-72.

• **Повару** на постоянную работу в кафе. Тел. 097-559-70-01

• **Повару,** помощнику повара, официанту, в кафе. Тел.0-67-951-50-47.

• **Повару,** помощнику повара, официанту, удобный график, в центре, з/п высокая. Тел.0-97-236-05-21.

• **Повару,** помощнику повара, официанту, удобный график, центре, з/п высокая. Тел.0-97-236-05-21.

• **Повару,** помощнику повара, удобный график, р-н центр. Тел.0-97-552-73-02.

• **Повару-сушисту,** с о/р, в кафе, центр, полный соц. пакет, з/п выс. Тел.0-97-290-57-73.

• **Подсобникам** для работы в лесу. Тел.0-97-779-70-53.

• **Подсобникам,** оплата каждый день. Тел.0-96-413-86-79

• **Подсобнику на стройку, з/п ежедневно, от 35 грн/час. Тел.0-66-343-39-64.**

• **Подсобнику** на стройку, с о/р бетонных, сварочных работ, з/п от 300 грн/день, выпл. ежедневно. Тел.0-96-364-54-95, 0-99-241-57-15 Андрей

• **Подсобнику,** з/п от 250 грн/день. Тел.0-97-067-76-85.

• **Подсобному** рабочему, з/п своеврем., граф. 5/2. Тел.0-67-531-78-00.

• **Помощникам** оператора (заправщикам), операторам АЗК, возм. без о/о, в компанию WOG. Тел.0-98-737-44-06, 0-98-516-62-08.

• **Помощнику** кладовщика, без в/п. Тел.0-68-247-01-25.

• **Помощнику** повара в кафе-бар «Пятница», с о/р. Тел.0-98-005-35-35.

• **Посудомойщицам** в кафе-бар «Ахтамар». Тел.0-97-335-62-26.

• **Посудомойщице** в кафе «Метр», р-н Раковка. Тел.0-98-306-50-68.

• **Посудомойщице** в кафе, ост. Московская. Тел.0-97-760-07-92.

• **Посудомойщице,** срочно, удобный график, з/п стальная. Тел.0-98-093-33-80.

• **Преподавателю** немецкого языка, график огороваривается, почасовая з/п, друж. коллектив, резюме на почту: sana.martynowsk@gmail.com. Тел.0-68-902-51-66.

• **Прессовщикам** вторсырья, 2-я смена. Тел.0-50-308-99-09.

FERREXPO

ЗАПРОШУЄ НА РОБОТУ

- Електрослюсаря
- Машиніста залізничного крану
- Слюсаря з ремонту рухомого складу
- Помічника машиніста тепловоза
- Машиніста трубоукладчика
- Машиніста бульдозера(колісного)
- Тракториста (кат. А2(В))
- Електрогазозварника
- Токаря
- Начальника ливарної ділянки
- Інженера-конструктора (вища освіта за напрямком: Інженер-механік)
- Майстра з ремонту технологічного устаткування (освіта технічного напрямку)

Надаємо можливість навчання за професією
Забезпечуємо БЕЗКОШТОВНЕ ПЕРЕВЕЗЕННЯ до місця роботи з Кременчука (зуп.Водоканал, Амстор, ПК Нафтохімік)

тел.: 067-530-37-88, 050-305-74-61, 067-300-28-82
м. Горішні Плавні, вул. Будівельників, 16, каб.131,137
hr@mine.ferrexpo.com

Big рекламодавця

Чтобы ходить на работу с большим удовольствием, надо возвращаться домой с большой зарплатой.

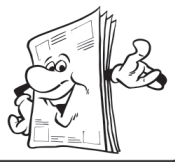

СУВОРОВ
Світ Солодких Ідей

В связи с расширением штата на постоянную работу требуются:

Мастер смены
Наладчик кондитерского оборудования
Варщик пищевого сырья и продуктов
Формовщик конфетных масс
Оператор кондитерской линии
Оператор отсадочной машины
Раскатчик слоённого теста
Упаковщик, Кондитер
Конфетчик, Грузчик.

Компания предоставляет обучение, официальное трудоустройство, соц.пакет.
05366 3-60-07, 067-400-19-17

Отдел кадров: пер. Твардовского, 5
с 08-00 до 17-00, кроме выходных

Big рекламодавця

Чтобы ходить на работу с большим удовольствием, надо возвращаться домой с большой зарплатой.

Лидер Снек
Лидерство вкуса

Мы предлагаем высокую заработную плату, социальный пакет, возможность карьерного роста и профессионального развития

Оператор линии
Грузчик
Комплектовщик на склад ГП
Подсобний рабочий
Уборщица (производственные и бытовые помещения)
Бухгалтер-кассир

Бесплатная доставка на работу и с работы

т. 79-30-61, 067-535-47-98

Big рекламодавця

— Как называется вещество, при приеме которого мозг атрофируется и человек перестает отвечать на вопросы?
— Семечки!

ЗАПРОШУЄМО НА РОБОТУ

Майстрів з ремонту холодильного обладнання та кондиціонерів

Вимоги: досвід роботи від 1 року, наявність водійського посвідчення категорії В.
Обов'язки: ремонт, обслуговування холодильного обладнання та кондиціонерів

Заробітна плата від 15 000 грн.
(096) 100-18-18, (098) 117-15-16

• **Прибиральниці-санітарці** в медичний центр «Віком». Тел.0-96-943-80-50, 0-5366-3-90-08.

• **Приемщику** заказов строит. материалов, возм. без о/р, з/п 4500 грн/мес. Тел. 098-898-35-48

• **Приёмщику** вторсырья (метлом, макулатура), наличие павильона, возм. ваш частный сектор, з/п высокая. Тел.0-67-106-26-24, 0-96-099-43-33.

• **Продавцам** в киоск прессы, центр (р-н сквера Бабаева, остан. напротив кафе «Mario» и Красина), Московская, р-н «АТБ». Тел.79-71-48, 098-026-61-29

• **Продавцам** в отдел детской одежды в «Дом торговли» и ТЦ «Простор» Тел.0-50-549-28-03 Ольга

• **Продавцам** в прод. магазин, ул. Киевская, Московская, о/р, з/п своеврем. Тел.0-68-643-23-04, 0-68-644-42-25.

• **Продавцам** на рынки Плеяда, Аврора. Тел.0-67-871-68-43.

• **Продавцам** непрод. товаров, график с 8.00-19.00, 2через 1-нед., или 1-нед. через 1-нед., з/п ставка+1,5% за каждую отработ. неделю+премия за сумму от торг. за неделю. Тел.0-67-973-91-05.

• **Продавцам,** барменам в магазин, бар «Продукты», р-н Реевка, желат. с о/р. Тел.0-97-773-24-47.

• **Продавцу** бытовой химии и косметики в магазин на оптовой базе по ул. Московской. Тел.0-67-542-58-90.

• **Продавцу** в кафе, порядочной, р-н центр. Тел.0-97-552-73-02.

• **Продавцу** в магазин женской одежды, з/п 4000-6000 грн/мес. Тел.0-67-781-09-15, 0-98-222-28-58.

• **Продавцу** в магазин одежды, о/р, без в/п, проживание на Молодёжном. Тел.0-68-644-30-40.

• **Продавцу** в магазин цветов. Тел.0-66-391-72-64.

• **Продавцу** в магазин, на женскую группу товара, с о/р. Тел.0-67-962-25-58, 0-67-727-57-81.

• **Продавцу** в отдел женской одежды и кожгалант., в магазин на рынке Плеяда. Тел.0-95-420-09-08, 0-96-099-62-67.

• **Продавцу** в прод. магазин, о/р, з/п выс., своеврем., график неделя через неделю. Тел.0-96-313-08-69, 0-67-912-77-30.

• **Продавцу** в прод. магазин, с о/р, знание кассового аппарата, наличие санкнижки, добропоряд., ответственный. Тел.0-97-225-41-01.

• **Продавцу** в продов. магазин на Раковке, з/п % + надбавка. Тел.0-67-583-78-69, 0-67-530-35-90.

• **Продавцу** в продуктовый магазин. Тел.0-67-278-68-04.

• **Продавцу** на Приднепровский рынок. Тел.0-98-222-28-58.

• **Продавцу** на рынок Приднепровский, муж. одежда, торговля из контейнера, график с 9.00 до 15.00. Тел.0-66-943-52-11.

• **Продавцу** непродовольственных товаров, магазин в нагорной части города, ответственность, коммуникабельность, возм., без о/р. Тел. 097-461-46-11

• **Продавцу спортивных товаров, з/п + бонусы. Тел.0-98-357-50-28.**

• **Продавцу-консультанту** в компьютерный магазин, знание комплектующих обязат., з/п от 5000 грн/мес. Тел.0-98-418-04-53.

• **Продавцу-консультанту** в магазин «Товары из Германии», по ул. Соборной. Тел.0-96-607-07-61.

• **Продавцу-консультанту** в магазин стройматериалов, соц.пакет, з/п выс. Тел.0-50-184-26-44

• **Продавцу-консультанту** на выездную торговлю, без в/п, з/п + премия ежеднев., з/п 5000 грн/мес. Тел. 098-898-35-48

• **Продавцу-консультанту** непрод.товаров, без в/п, з/п 4700 грн/мес. Тел. 067-545-57-65

• **Продавцу-консультанту** строит. материалов, без в/п, возм. без о/р, з/п 5000 грн/мес. Тел. 067-545-57-65

• **Продавцу-консультанту** чайно-кофейной продукции, график сменный, с 11.00 до 20.00, наличие санкнижки, з/п 3200 грн/мес. Тел.0-97-326-83-33.

• **Продавцу-консультанту,** на постоян. основе, без в/п, возм. без о/р, з/п 4600 грн/мес. Тел. 098-898-35-48

• **Продавцю в кіоск на оптову базу, вул. Московська. Тел.0-67-747-06-98.**

• **Продавцю** в мережу магазинів, можл. без д/р. Тел.0-67-579-30-20.

• **Продавцю** на ринок Плеяда, прод. чоловічого одягу, з/п вис., без шкідл. звичок. Тел.0-97-921-92-80.

• **Промоутерам,** возм. без о/р, молод., авктивным, зп от 300 грн/день. Тел.0-98-302-98-83.

• **Промоутеру** на полный рабоч. день, без в/п, з/п 3800 грн/мес. + ежеднев. премия. Тел. 067-545-57-65

• **Рабочей,** предпенсионного возр., без в/п, з/п сдельная, высокая. Тел.0-96-568-51-88.

• **Рабочему** для производства поддонов. Тел.0-98-832-19-35.

• **Рабочему** на бетонные и земельные работы, з/п своеврем., высокая, соц. пакет. Тел.0-67-543-36-86.

• **Рабочему** на конвеерную линию, з/п 10000 грн/мес. Тел.0-96-264-63-62.

• **Рабочему** на СТО (по ремонту ходовой, двигателя л/авто). Тел.0-96-099-36-60.

• **Рабочему** на шиномонтаж, р-н Крюков. Тел.0-67-520-77-07, 0-67-947-30-31.

• **Рабочему** на шиномотаж грузовой, легковой, срочно. Тел.0-67-717-18-27.

• **Рабочему** по изготов. тротуар. плитки, жильё предост., з/п своервем. от 8000грн. Тел.0-97-743-37-54

• **Рабочему** по монтажу систем отопления, водоснабжения в бригаде монтажников, возм. молод., без специальности. Тел.0-97-545-71-54.

• **Рабочему-кочегару,** работа во дворе, в зимнее время кочегаром, з/п 3000 грн/мес. Тел.0-67-530-03-04.

• **Рабочим** в типографию (муж.), з/п 5000-12000 грн/мес. Тел.0-67-530-03-04.

• **Рабочим** в цех металлоизделий, изготовление дверей, ворот, лестниц и т.д. Тел.0-67-593-93-93, 0-50-593-93-93.

• **Рабочим** в цех по мойке стеклотары, з/п сдельная. Тел.0-96-330-61-04 Алексей

• **Рабочим** в цех по производству пластиковой тары, з/п 8000 - 10000 грн/мес. Тел.0-67-235-78-95.

• **Рабочим** в цех по производству подсолн. масла, з/п 6000 - 7000 грн/мес. Тел.0-67-235-78-95.

• **Разнорабочему** без в/п, умеющему работать, с.Белецковка, на ч/доме, г/р с 09:00 до 18:00, з/п 210грн/день, перед трудоустройством проверка на детекторе лжи на честность. Тел.0-97-021-30-03, 0-97-409-48-84.

• **Разнорабочему** на стройку, з/п 350 грн/день. Тел.0-95-799-42-99.

• **Разнорабочему,** жильё предост., з/п своеврем. от 8000грн. Тел.0-68-153-01-72

• **Разнорабочему,** з/п от 250 грн/день. Тел.0-68-254-60-22.

• **Разнорабочему,** з/п своеврем., граф. 5/2. Тел.0-67-531-78-00.

• **Разнорабочему,** подсобнику, с. Садки. Тел.0-67-532-87-80.

• **Разнорабочему,** с. Песчаное. Тел.0-97-160-26-26 Людмила

• **Разнорабочим,** з/п 250 грн/день. Тел.0-98-019-90-88, 0-50-765-29-72.

• **Разнорабочим,** з/п 250 грн/день. Тел.0-98-019-90-88, 0-50-765-29-72.

• **Разнорабочим,** подсобникам в строительную фирму. Тел.0-67-700-85-85

• **Рекламному** агенту в компанию, з/п 10000 грн/мес. Тел.0-97-923-62-54.

• **Риелтору** в агенство недвижимости Удача, офисная работа по телефону с клиентами, ответственность, з/п 7000-10000грн., возм. без о/р. Тел. 095-167-75-16

• **Риелтору** в агенство недвижимости, можно без о/р, коммуникаб., ответственность, желание работать, з/п высокая, постоянная. Тел. 067-499-75-37 0-98-041-26-46

• **Різноробочому** у с. Обізнівка Глобинського р-ну. Тел.0-96-476-52-12.

• **Сборщику,** з/п стаб., от 10000 грн/мес. Тел.0-67-552-75-71.

• **Сварщикам,** изготовление металлоконструкций. Тел.0-67-593-93-93, 0-50-593-93-93.

• **Сварщикам,** рихтовщикам на СТО, з/п высокая, з/п от 10000 грн/мес. Тел.0-96-737-34-66.

• **Сварщику на полуавтомат, з/п от 15000 грн/мес., стаб. Тел.0-67-552-75-71.**

• **Сварщику,** слесарю-сварщику, жильё предост., з/п своеврем. от 8000грн. Тел.0-97-743-37-54

• **Секретарю** керівника філії Кременчуцька ТЕЦ на постійне місце роботи, д/р на даній посаді, знання основ діловодства, вис. рівень відповідальності та самоорганізації, пт-чт 7:30-16:30, пт до 15:15, резюме - kanc01@tec.poe.pl.uaТел.0-66-213-23-16

• **Сиделке** по уходу за лежачей женщиной, р-н центре города. Тел.0-98-026-54-06, 0-97-083-97-45.

• **Сиделке** по уходу за лежачей женщиной. Тел.0-68-286-19-80.

• **Сиделке** с мед. образ., без в/п, ответст., аккуратной, желат. с о/р на аналогичной работе. Тел.068-360-11-06.

• **Слесарю** на СТО в автомагазин, з/п от 6000 грн/мес. Тел.0-50-852-51-19.

• **Слесарю-инструментальщику,** слесарю-ремонтнику на предпр., полный соцпакет. Тел.0-68-094-85-80.

• **Слесарю-механику** на СТО, мастеру ГБО. Тел.0-67-532-90-96.

• **Слесарю-резчику,** з/п стаб., от 10000 грн/мес. Тел.067-552-75-71

• **Слесарю-сантехнику** на предприятие. Тел.0-68-094-85-80.

• **Слесарю-электрику** по ремонту и обслуж. кондитер. оборудования, соц. пакет, з/п высокая, бесплат. проезд служеб. автобусом. Тел. 067-705-69-92

• **Сортировщикам** плёнки и ПЭТ баклажки, 2-я смена. Тел.0-50-308-99-09.

• **Специалисту** по ремонту дачного домика, сроком на 1 месяц, без в/п, проживание, питание предост., обязат. наличие загран. паспорта. Тел.0-96-799-03-48.

Вакансії провідних компаній міста

Вартість блоку - 40 грн

Швейное предприятие
TM ALFONSO

т. 050-308-38-00
Сергей Юрьевич

Швеи
Портные
Ученики швей

з/п договорная,
6000, 7000, 8000-10000 грн.
возможно обучение

INTER-LIS COMPANY

ТОВ «КОМПАНІЯ «ІНТЕР-ЛІС»
тел. 097-235-53-30

Логіст: внутрішні і зовнішні перевезення
Фінансовий аналітик
Помічник керівника: бажано наявність водійського посвідчення, знання іноземної мови буде перевагою, навички роботи з ПК, комунікабельність

Шоколадні Ріки™
Кондитерское предприятие

ул. Отечественная, 5А
т. 068-250-77-77
067-705-69-92

Офис - менеджер
Кладовщик
Охранник
Кладовщик - грузчик

з/п высокая, стабильная, своевременная, возм. без о/р, обучение, соц. пакет, проезд служебным транспортом

ТОВ «Мікрокредит»

тел. 067-245-4850
пн.-пт: з 9.00 до 18.00

Кредитний консультант
безкоштовне навчання, прозора система оплати праці, корпоративний мобільний зв'язок, можливість кар'єрного і фінансового росту

KOLOKOL
CONTACT CENTER

т. 096-314-22-47,
099-123-83-55
(Ирина)

Call-менеджер
Работа в телефонном режиме,
з/п 6800 грн.+премии.
график 5/2 с 8.00 до 14.00 или с 14.00 до 20.00

ОХРАННОЕ АГЕНСТВО

Тел: 095-162-25-58,
067-071-51-49

Начальник охраны
Охранники
муж. женщины, работа вахтовым методом 21/8, проезд, проживание и питание за счет работодателя.

ООО «МетТрансСервис»

Тел. 098-04-104-21

Работа на Кременчугском НПЗ

Сварщики технологических трубопроводов
Монтажники технологических трубопроводов и оборудования
Мастер участка, (о/р обязателен)

о/р приветствуется, работа постоянная, з/п высокая, официальное трудоустройство, полный соц.пакет.

Коровай®

ЧП Каравай
Тел. 050-367-63-29
095-235-11-22
067-939-88-93

Приглашаем на работу

Водителей кат. В, С - тел. 095-235-11-22
Грузчиков - тел. 050-367-63-29
Фасовщика - тел. 067-939-88-93

Продуктовая группа, работа постоянная, з/п стабильная, высокая, полный соц. пакет, бесплатный проезд к месту работы

MANUFACTURE OF EXCELLENT PRODUCTS SINCE 1994
ILONA
Natural Product

т. 098-26-95-895

Оператор печей
Оператор тістомісильних машин
Формувальник тіста
Пакувальник хліба
(навчання на виробництві)

Комірник
Прибиральниця службових приміщень
Електромеханік (електрослюсар)

Заробітна плата від 8000 та вище!

ДомовОй

вул. Лікаря Богаєвського, 64
(оптові склади)
тел. 050-184-26-44

Мережа будівельних магазинів

Продавець-консультант
Вантажник
Водій навантажувача
Водій кат. В, С
Прибиральниця

- з/п висока
- соц. пакет
- можл. кар. росту

PRODUCT OF UKRAINE™
GURMAN FAMILY
SINCE 2000

Кондитерська фабрика
тел. 097-326-33-85
з 8.00 до 17.00

Пекар
Оператор автоматичної лінії
Прибиральник до цеху
Вантажник

Можна без досвіду роботи з нашим навчанням. Стабільна висока з/п. Компенсація проїзду іногороднім.

ДС-Кременчуг

ул. Ю. Кондратюка, 19-А
(быв. Ревенко)
т. 093-922-39-17

Грузчик
Менеджер по продажам

Торгова марка Салекс

Кондитерське підприємство
ТОВ «Салекс Абсолют»
м. Кременчук, пр-т Лесі Українки, 144

Бухгалтер, заступник гол. бухгалтера, тел. 067-530-32-33
Пекар, сортувальник, тістоміси, оператори формувальних машин, варники, тел. 067-531-29-75
Ел.механік, підсобник, слюсар-ремонтник, тел. 067-626-14-76
Комплектувальник, водій навантажувача, вантажник, комірник, тел. 067-532-32-82

Салон красоты
ЭТУАЛЬ®
Приглашает на работу

Тел. 067 540 60 26
099 540 60 26
073 540 60 26

Мастера ногтевого сервиса с о/р

Присылайте резюме на почту
salon.etual@ukr.net

---

privatka.ua

ИЩИТЕ МАСТЕРА
на сайте
privatka.ua

ПРИВАТНА газета

ФЕРРОСТРОЙ

Тел. 097-890-21-04, 067-500-42-42

Машинист автовышки и автогидроподъемника
Машинист бульдозера
Машинист крана автомобильного
Водитель кат.С, Д
Монтер пути

Предоставим:
соц. гаратии, обучение,
стабильная з/п от 9500 грн.,
доставка к месту работы

ФЕРРОСТРОЙ

Тел.067-500-42-42, 067-532-43-56
067-530-37-10

Электрослесарь по ремонту оборудования
Электромонтер по ремонту и обслуживанию электрооборудования
Слесарь-ремонтник
Электрогазосварщик
Электросварщик

Предоставим:
соц. гаратии, обучение,
стабильная з/п от 10 000 грн.,
доставка к месту работы

FOZZY гіпермаркет

вул. Київська, 66Г
тел. 096-572-20-38,
063-299-90-99,
Чекаємо на Ваш дзвінок
з 9.00 до 18.00

Касир торгівельного залу
Продавець прод. товарів
Пекар
Кухонний робітник

Охоронник
Оператор відеозапису
Експедитор

КРУПНАЯ МЕЖДУНАРОДНАЯ КОМПАНИЯ
KUEHNE+NAGEL

Тел.: 067-555-37-93

Грузчик
Водитель погрузчика/штабелера

Официальная и стабильная з/п, сменный график работы.
Доставка персонала к месту работы.

База «ЭКОБРУС»

тел. 067-532-46-57

Пилорамщик
достойная з/п, дружный коллектив, нескучная работа

ТОВ "ВТК "Дім ласощів"

тел. 067-531-53-30

Вантажники
Оператор пакувальної машини
Кондитер
Різноробочий
Склеювальник-пакувальник печива

Заробітна плата висока, стабільна

Вакансії провідних компаній міста

Вартість блоку - 40 грн

ОПТОВИЧОК

Відділ персоналу:
096-100-18-18
098-117-15-16

Запрошуємо на роботу

Продавців прилавкової торгівлі

Магазини знаходяться у центрі міста та районі Лашків
Графік роботи змінний
Висока заробітна плата+преміальні

Шоколадні Ріки™
Кондитерское предприятие

ул. Отечественная, 5А
т. 067-507-10-80

Кондитеры, Варщики, Давщики, Глазировщики, Упаковщики
Мойщица, Кладовщик-грузчик
Кладовщик
Неквалифицированные рабочие
Слесарь-электрик по ремонту и обслуживанию кондитерского одорудования

з/п высокая, стабильная, своевременная, возм. без о/р, обучение, соц. пакет, проезд служебным транспортом

СТРОЙСТАЛЬ

Тел. 099-430-56-90, 067-572-81-12
ул. Московская, 6
www.stroy-stal.com.ua

Штамповщик
Работник цеха
Электрик
з/п от 5000 грн.

ЧАО «Рыжевский гранитный карьер»

г. Горишние Плавни, ул. Горького, 151
тел. 067-535-51-36, 067-531-78-03

Бухгалтер
Електрослюсар
Прибиральник
Водії МАЗ,КрАЗ
Машинист бульдозера
Машинист навантажувача
Машиніст екскаватора
Машиніст пневмокрана

ТОВ «Кремагропак»

тел. 067-626-06-98, 067-535-45-04

Бухгалтер на виробництво
Вантажники
Електрики
Охоронці
Касир

з/п висока, своєчасна

• **Співробітнику** охорони, посада прапорщик з числа сержантського, та рядового складу, без спец. освіти (будь-яка), з/п від 8100 грн/міс. + соц. пакет. Тел.0-68-570-85-02 (черговий)

• **Столяру-станочнику,** ученику столяра. Тел.0-67-270-03-46.

• **Строителю-разнорабочему** на базу, работа по месту, постоянно, з/п высокая. Тел.0-96-099-43-33, 0-67-106-26-24.

• **Строителям-разнорабочим** на строит. базу, работа постоянно, з/п высокая. Тел.0-67-106-26-24, 0-96-099-43-33.

• **Стропальщику** (по совместительству крановщику) на металлобазу, р-н НПЗ, пр.Отраслевой, 56, офиц.оформл., полный соц.пакет, стаб. з/пл. Тел.095-423-17-69; 79-24-38 Владимир Валерьевич

• **Стропальщику** на металлобазу, р-н НПЗ, пр.Отраслевой, 56, офиц.оформл., полный соц.пакет, стаб. з/п. Тел.095-423-17-69, 79-24-38 Владимир Валерьевич

• **Термопечатнику,** помощнику конструктора, закройщику, о/р с детскими изделиями, исполнит., аккурат., з/п высокая, соц. пакет. Тел.0-96-567-60-30.

• **Токарю** на предприятие. Тел.0-68-094-85-80.

• **Токарю,** з/п стаб., от15000 - 20000 грн/мес. Тел.067-552-75-71

• **Токарю-фрезеровщику,** жильё предост., з/п высок. Тел.0-97-743-37-54

• **Торговому** агенту, возм. без о/р, стажир. оплачив., з/п 4600 грн/мес. + премия. Тел. 067-545-57-65

• **Торговому** представителю, з/п 400 грн/день, возм. без о/р, авто предоставляет компания. Тел.0-66-429-58-07.

• **Торцовщику,** о/р, помощнику пилорамщика. Тел.70-33-64, 0-67-532-51-03.

• **Трактористу** на трактор МТЗ-892, с опытом ремонта трансп. средств, жильё предост., з/п высок. Тел.0-97-743-37-54

• **Уборщицам,** мойщицам, неквалифиц. рабочим, на кондитер. предприятие, соц. пакет, з/п высокая, бесплат. проезд служеб. автобусом. Тел. 067-507-10-80

• **Уборщице** в кафе, з/п своеврем., график догов. Тел.0-97-086-90-72.

• **Уборщице** квартир, которые сдаются посуточно, граф. 2 дня через 2. быстрая, внимат., исполнит., з/п 1 раз/мес. Тел. 097-508-49-92

• **Уборщице,** срочно. Тел.0-67-540-97-31.

• **Уборщице.** Тел.0-50-184-26-44.

• **Уборщице.** Тел.0-97-743-37-54

• **Убощицам** в кафе-бар «Ахтамар». Тел.0-97-335-62-26.

• **Упаковщикам** готовой продукции, з/п 10000 грн/мес., график с 7.00 до 19.00. Тел.0-96-264-63-62.

• **Упаковщику** готовой продукции в трикотажный цех, з/п стаб., Крюков, р-н «Маректопт». Тел.0-67-734-73-42.

• **Ученику** на перетяжку и ремонт мягкой мебели, р-н С.Армии. Тел.0-98-970-30-30, 0-50-308-82-98

• **Формовщицам,** пекарю, опарщику на хлебопекарню. Тел.0-67-184-20-00, 0-66-746-96-64.

• **Фотографу** на трикотажное предприятие, на пост. основе, з/п выс., возм. неполный раб. день. Тел.0-67-402-07-77

• **Шашлычнику,** на постоян. основе, или подработку, хор. условия, высокая з/п. Тел.0-98-560-69-67.

• **Швачкам** на підприємство, м.Горішні Плавні, на пост. основі, з/п висока. Тел.0-67-532-69-08, 0-98-739-62-37.

• **Швее** на оверлок, пошив детских трикотажных изделий. Тел.0-67-934-78-01.

• **Швее** на оверлок, пошив детского трикотажа. Тел.0-67-540-97-31.

• **Швее** на распошив, оверлок. Тел.0-96-768-93-89, 0-99-450-43-16.

• **Швее** на швейное предприятие. Тел.0-68-650-92-30

• **Швее,** ученику закройщика на швейное предприятие (раскрой под руководством наставника). Тел.0-67-101-34-00

• **Швее-закройщице** для пошива мягкой мебели, гибкий график, неполный рабоч. день, р-н пивзавода. Тел. 098-970-30-30, 050-308-82-98

• **Швее-портной,** возм. з небольшим о/р. Тел.0-67-983-02-22.

• **Швеям** в трикотажный цех, г. Комсомольск, з/п высокая, проезд оплач. Тел.0-96-981-17-72, 0-67-266-10-65.

• **Швеям** на оверлок, плоскошовную машину, закройщику, помощнику закройщика. Тел.0-97-149-41-47.

• **Швеям** на оверлок, челночную машину, рабочим на склад, г. Горишние Плавни, доставка транспортом предприятия, з/п высокая. Тел.0-67-643-48-44.

• **Швеям** на опт, г. Комсомольск. Тел.0-96-981-17-72, 0-98-739-62-37.

• **Швеям** на предприятие. Тел.0-67-532-69-08, 0-96-981-17-72.

• **Швеям** на челночную строчку, оверлок, с о/р, пошив детского трикотажа, современ. оборуд., хор. условия, з/п от 6800 грн/мес. Тел.0-67-158-48-14.

• **Швеям** по ремонту одежды. Тел.0-98-475-22-11.

• **Швеям,** закройщику, физич. выносливому, з/п высокая. Тел.0-97-519-12-02.

• **Швеям,** раскройщику, установщику фурнитуры, рабочим, на пошив детского трикотажа. Тел.0-97-313-35-51.

• **Шиномонтажнику** на СТО, замена масла. Тел.0-67-535-02-43.

• **Экспедитору** для развозки продукции по торговым точкам, з/п 12000 грн/мес. Тел.0-98-237-78-04.

• **Электрику,** з/п стаб., выс., от 8000 грн/мес. Тел.0-67-552-75-71.

• **Электромеханику** в комп.»Евролифт», з/п до 10000грн, налич. водит. прав, о/р, ответств., возм. обучение, граф. работы 1/3 (сутки на работе, 3дня дома). Тел.0-67-933-30-03.

• **Электромонтёру** на предприятие, о/р. Тел.0-68-094-85-80.

• **Электросварщику,** о/р от 2 лет, з/п 7000грн. Тел.0-67-530-67-32.

ШУКАЮ РОБОТУ

• **Бульдозериста,** экскаваторщика. Тел.0-68-160-86-45.

• **Водителя** с личным микроавт. грузопассажир, частичная занятосать. Тел.0-50-308-81-92, 0-97-219-24-87.

• **Водителя** со своим авто, газ-бензин. Тел.0-97-505-57-88.

• **Водителя,** кат. В, о/р, без в/п, в офис, или семью, безаварийное вождение. Парень 32 года. Тел.0-96-082-99-61.

• **Водителя,** кат. В, с частичной занятостью. Тел.0-67-886-59-39.

• **Водителя,** кат. В, С, Д, Е. Муж. 56 лет, стаж 35 лет, о/р на иномарках, ответст., добросов. Тел.0-98-359-38-38.

• **Водителя,** кат. В, С, Д, стаж 15 лет, без в/п, опыт на иномарках. Тел.0-67-118-14-32.

• **Главного** бухгалтера, бухгалтера по совместительству, на Раковке, о/р 20 лет. Тел.0-97-101-34-41.

• **Грузчика,** подсобника, разнорабочего. Муж. 35 лет, без в/п. Тел.0-97-067-09-72.

• **Домработницы,** большой о/р, рекомендации, интим не предлагать. Тел.0-97-928-75-69.

• **Домработницы.** Дев. 26 лет. Тел.0-68-437-94-08.

• **Каменщика,** без в/п, о/р. Тел.0-97-759-74-24.

• **Каменщика,** штукатура, бетонщика, укладчика тротурной, кафельной плитки. Тел.0-98-707-56-15.

• **Медсестры.** Дев., 24х лет, о/р в медицине (диплом медсестры) и в торговле (1год опыта). Тел.0-50-877-04-41

• **Няни** в высокой з/п. Дев. 23 года. Тел.0-98-810-71-87.

• **Няни,** сиделки, домработницы. Женщ. 51 год, интим не предлагать. Тел.0-96-571-25-17.

• **Няни.** Дев. 26 лет. Тел.0-68-437-94-08.

• **Няни.** Женщ. 53 года, без в/п, о/р с детьми возр. до 1 года. Тел.0-96-962-32-79.

• **Няни.** Женщ. 62 года, в/о, порядочная, ответст., большой о/р, рекоменд., интим не предлагать. Тел.0-67-297-06-21.

• **Няні** для дитини, знання методик розвитку, д/р, без шкідливих звичок, люблю дітей, інтим не пропонувати. Тел.0-98-936-56-72, 0-50-205-88-72.

• **Няні-вихователя.** Дівч. 29 років, пед. осв., д/р, рекоменд., відповідальна. Тел.0-98-612-58-74.

• **Подсобника,** разнорабочего, возможно разовую. Тел.0-98-730-62-15.

• **Разнорабочего,** охранника, грузчика, опыт строит. работ, средний возраст, без в/п, физич. крепкий. Тел.0-68-352-66-48 Вячеслав

• **Сиделки.** Женщ. 43 года, большой о/р, внимательная, аккуратная, выполняю все медицинские манипуляции, интим не предлагать. Тел.0-98-116-19-86.

• **Сиделки.** Женщ. 50 лет, о/р, мед. навыки, порядочность, заботу гарант., интим не предлагать. Тел.0-68-786-17-81.

• **Сиделки.** Женщ. 60 лет, о/р, возм. посуточно, с проживанием, порядочность, заботу гарантирую. Тел.0-96-270-29-10.

• **Сторожа,** в р-не с. Кривуши. Тел.0-67-886-59-39.

• **Сторожа,** охранника в г. Кременчуге. Муж. 52 года, стаж работы. Тел.0-68-257-68-10.

• **Сторожа,** с графиком не сутки. Женщ., порядочная, исполнительная.Тел.0-96-626-20-64.

• **Сторожа.** Муж. 42 года, без в/п. Тел.0-96-326-92-42.

• **Уборщицы** на неполный день, 1-2 раза в неделю, или свободный график. Женщ. 50 лет. Тел.0-97-272-76-70.

• **Штукатура-шпаклёвщика.** Тел.0-98-730-62-15.

ДЛЯ ЗАМЕТОК

_____
_____
_____
_____
_____
_____
_____
_____
_____

Вакансії *без посередників!*

www.job.privatka.info

Останній термін подачі інформації:
вівторок – до 17:00, п'ятниця – до 17:00.
e-mail: office@privatka.poltava.ua

ВАКАНСИЯ	РАБОТОДАТЕЛЬ	ТЕЛЕФОН	ДАТА ПОДАЧИ
ТОП-МЕНЕДЖМЕНТ / РУКОВОДИТЕЛИ			
Виконавець робіт, в/о, д/р на керів. посадах в будівництві від 5 років, знання Держав. будів. норм	ПП «Будів. дім «Будівництво»	067-5457660	10.08
Заст. головного енергетика, д/р	ПрАТ «Рижівський гранітний кар'єр» (Горішні Плавні)	067-5317803, 067-5355136	06.07
Заст. енергетика кар'єру, д/р, наявн. проф. посвідч., можл. надання житла та робота вахтовим методом	ТОВ «Діорит» (Шматківський гранкар'єр, с.Григоро-Бригадирівка)	067-5326241, 067-5317279	03.08
Заст. начальника відділу управл. головного конструктора	ПрАТ «АвтоКрАЗ»	76-69-57	31.07
Заст. начальника електротехнічного цеху	ПрАТ «АвтоКрАЗ»	76-69-57	31.07
Заст. начальника котельного цеху	ПрАТ «АвтоКрАЗ»	76-69-57	31.07
Заст. начальника механоскладального цеху з вир-ва	ПрАТ «АвтоКрАЗ»	76-69-57	31.07
Заст. начальника з вир-ва транспортного цеху	ПрАТ «АвтоКрАЗ»	76-69-57	03.07
Начальник БТК термічного цеху	ПрАТ «АвтоКрАЗ»	76-69-57	31.07
Начальник відділу головного енергетика	ПрАТ «АвтоКрАЗ»	76-69-57	31.07
Начальник відділу організації праці та зп, д/р	Кременчуцька ТЕЦ	76-05-07	07.08
Начальник відділу реалізації продукції	ПАО «Крюковский вагозавод»	76-94-71, 76-98-40	13.07
Начальник відділу страхування, в/о, д/р у страхуванні, впевнений користувач ПК	СК «Омега»	067-4678836	31.07
Начальник зміни, д/р, наявн. проф. посвідч., можл. надання житла та робота вахтовим методом	ТОВ «Діорит» (Шматківський гранкар'єр, с.Григоро-Бригадирівка)	067-5326241, 067-5317279	03.08
Начальник зміни, вахта, 14/14, проїзд, прожив.,харчув. за рахун. фірми, зп 200-350 грн./доба	ПСО «Яструб» (охор. Фірма)	096-6595689, 095-4277098	10.07
Начальник виробництва, д/р (вир-во деталей для вант. вагонів), зп 10000 грн.	НВП «Укркомцентр»	6-13-91, 097-1211581	17.07
Начальник дільниці управління відвантажень	ПрАТ «АвтоКрАЗ»	76-69-57	31.07
Начальник дільниці залізнич.транспорту	ПрАТ «АвтоКрАЗ»	76-69-57	31.07

ВАКАНСИЯ	РАБОТОДАТЕЛЬ	ТЕЛЕФОН	ДАТА ПОДАЧИ
Начальник ділянки ливарної, д/р від 2 років	Полтавский ГОК	067-5303788, 050-3057461	06.07
Начальник котельного цеху	ПрАТ «АвтоКрАЗ»	76-69-57	31.07
Начальник лабораторії	ПрАТ «АвтоКрАЗ»	76-69-57	31.07
Начальник ливарної ділянки	Полтавский ГОК	067-5303788, 050-3057461	03.08
Начальник служби електромереж та підстанцій електротехніч. цеху	ПрАТ «АвтоКрАЗ»	76-69-57	31.07
Начальник служби механіка-енергетика котельного цеху	ПрАТ «АвтоКрАЗ»	76-69-57	31.07
Начальник служби механіка-енергетика транспортного цеху	ПрАТ «АвтоКрАЗ»	76-69-57	31.07
Начальник техбюро управління головного технолога	ПрАТ «АвтоКрАЗ»	76-69-57	31.07
МЕНЕДЖЕРЫ / РУКОВОДИТЕЛИ СРЕДНЕГО ЗВЕНА			
Агент з нерухомості, гарні умови праці, д/р не обов'язк., зп від 5000 грн	АН «Жилфонд»	096-1941688	13.07
Агент з продажу нерухомості, д/р не обовязковий	АН «Стандарт»	098-7677575	07.08
Завідувач господарством, 5-ти денний роб. тижд., зп 3723 грн.	ДНЗ 46	068-6505327	10.07
Инспектор по кадрам	Лидер Снек	79-30-61, 0675354798	06.07
Менеджер в техн. отдел, зн. ПК/Интернет, грам. речь, возм. без о/р, ставка+%	ООО «ЗСК «Ангар», изгот. металлок-ций	050-3088013	24.07
Менеджер з постачання, в/о, д/р у постачанні	ПП «Будів. дім «Будівництво»	067-5457660	10.08
Менеджер по логистике, о/р, офис в М.Кохновка, зп 10000 грн	ЧП «Анкар Транс», грузоперев.	067-5409837	31.07
Менеджер по продажам детск. трикотаж. одежды, р-та в Горишни Плавни	ООО «Шарттекс»	067-5086785	27.07
Менеджер по продажам, зн. ПК/Интернет, грам. речь, возм. без о/р, ставка+%	ООО «ЗСК «Ангар», изгот. металлок-ций	050-3088013	24.07
Менеджер по продажам металлоконструкций	Завод МК и ЖБИ (изготовл. металлоконструкций)	70-41-81	06.07
Менеджер по продажам в магазин дет.оджеды, о/р от 1 года	ЧП Тупиков (швейное произ-во)	098-8636421	17.07
Менедежр по продажам (торговый представитель), желат. о/р, клиентская база	ЧП Бабыкин (продукты питания)	050-3323331	17.07
Менедежр по продажам	ЧП Снежко	050-4289240	07.08
Менеджер по продаже автомобилей	ООО «Автоцентр-Кременчук-2012»	067-5353606	17.07
Менеджер по продаже твёрдотопливных котлов	ЧП «Ударник»	066-6008784, 068-0450764	27.07
Менеджер по сбыту гот. продукции, о/р от 1 года	ЧП Тупиков (швейное произ-во)	098-8636421	17.07
Менеджер по туризму	Marina Tours	067-9399995	17.07
Менеджер отдела запчастей, о/р от года, зн. 1С, зп от 10000 грн	ООО «Автоцентр-Кременчук-2012»	067-5353606	17.07
Менеджер-консультант	Салон «Вернисаж» (мебель)	067-5308952	07.08
Мерчендайзер, телефон с камерой,поддержив. Интернет, можно без о/р, граф. Пн.-Пт. до 17.00, зп 3800-4200	ООО «АкваПласт»(продукты)	067-5311784	24.07
Мерчендайзер, наличие авто, о/р не обязательно	Компания «АкваПласт»	096-4319950	24.07
Офис-менеджер, зн. ПК/Интернет, грам. речь, возм. без о/р, ставка+%	ООО «ЗСК «Ангар», изгот. металлок-ций	050-3088013	24.07
Офис-менеджер, кондит. предприятие, соцпакет, бесплатный проезд служеб. автобус	КП «Шоколадные реки»	067-7056992	03.08
Офис-менеджер	ЧП «Ударник»	066-6008784, 068-0450764	27.07
Помічник керівника, бажано наявність вод. посвідчення, знання іноземної мови, навички роботи с ПК	ТОВ Компанія Інтре-Ліс	097-2355330	24.07
Провідний фахівець з реалізації автомобілів	ПрАТ «АвтоКрАЗ»	76-69-57	31.07
Риелтор, 50/50, знание города	ЧП Бородинов	067-5307655	31.07
Старший инструктор лёгких водолазов, в/о, зп от 10000 грн.	СМТ-grup	067-7997677	03.08
Старший инструктор-водолаз, в/о, зп от 10000 грн.	СМТ-grup	067-7997677	03.08
БУХГАЛТЕРА / ЭКОНОМИСТЫ / ФИНАНСОВАЯ СФЕРА			
Головний бухгалтер, д/р, зп від 6000 грн.	ТОВ НВП «Укркомцентр»	6-13-91, 097-1211581	17.07
Главный бухгалтер	ФОП Слипец, стр-во	097-7433754	03.07
Главный бухгалтер, в/о, знание машиностроительного произ-ва	Сиат ЛТД (пост. произв. оборуд.)	068-7948863	03.07
Главный бухгалтер, зп договорная	ООО «ВК ТИМБЕР»	098-8578227, 0675429606	20.07
Главный бухгалтер, о/р, зание 1С(7)	ЧП Локтионов	068-7948863	10.07
Главный бухгалтер, возможно удалённо	Good Beer (сеть маг. разливного пива)	098-4022222	03.08
Главный бухгалтер, в/о, стаж от 3 лет, 5-ти дневка, 8 час. роб. день	ВОСМС ВК Новознаменской сельрады	098-8503243	31.07
Бухгалтер, в/о, о/р от 3-5 лет, веден. перв. докум, регистр. налог., зн 1-С(7)	Сиат ЛТД (пост. произв. оборуд.)	068-7948863	03.07
Бухгалтер по реалізації (м.Горішні Плавні)	«Рижівський гран. кар'єр»	067-5317803	03.08
Бухгалтер по зп	ООО «Изумруд ЛТД»	067-2203004	03.08
Бухгалтер, д/р, зп від 5000 до 10000 грн, співбесіда вівт-пятн о 9.00 (обов'язк.: паспорт, свід/освіту, військ. квиток, трудова, амбулат. картка)	ПрАТ «Кременчукм'ясо»	77-22-21, 067-5738992	07.08
Бухгалтер, д/р, зп від 6000 грн.	ТОВ НВП «Укркомцентр»	6-13-91, 097-1211581	17.07
Бухгалтер на виробництво	ТОВ «Кремагропак»	067-6260698, 067-5354504	03.08
Бухгалтер, в/о, д/р в 1:С7	ПП «Будів. дім «Будівництво»	067-5457660	10.08
Бухгалтер	ТОВ «Салекс Абсолют» (кондит. ф-ка)	067-5323282	03.08
Бухгалтер	ПрАТ «АвтоКрАЗ»	76-69-57	03.07
Бухгалтер	2-га міськлікарня	75-81-69	20.07
Бухгалтер	Лидер Снек	79-30-61, 0675354798	06.07
Бухгалтер, помощник главного бухгалтера р-та в Горишни Плавни	ООО «Шартекс	067-5086785	27.07
Бухгалтер, ведення ПП з ПДВ, ФОП 2,3 група	ПП «Фірма» Інстал	067-5317148	13.07
Бухгалтер, знание 1С, налогового учёта, 5-ти днев. рабочая неделя	ПП Гусар (торговля)	067-5300701	13.07

ВАКАНСИЯ	РАБОТОДАТЕЛЬ	ТЕЛЕФОН	ДАТА ПОДАЧИ
Бухгалтер, знання 1С	ТД «Крето»(торговельна мережа)	3-61-55, 067-5324454	13.07
Бухгалтер	Завод залізобетон. вир-в №1	74-88-74	17.07
Бухгалтер, тимчасово на період відпустки по догляду за дитиною, в/о, досвід від 3 років, бажано бюджет. установа	КО Спеціалізований будинок дитини	70-30-15, 70-30-07	24.07
Бухгалтер	ЧП Снежко	050-4289240	07.08
Бухгалтер, о/р, знание 1С, M.E.Doc, клиент-банк, граф. 8-17, пятидневка, соцпакет	ООО «Сокол Полтавщина 2016»	050-4845166	10.08
Бухгалтер-кассир	Лидер Снек	79-30-61, 0675354798	03.08
Завід. сектором бухгалтерії, в/о, д/р в 1С7, 1С8, Медок	ПП «Будів. дім «Будівництво»	067-5457660	06.07
Заст. головн. бухгалтера	ТОВ «Салекс Абсолют» (кондит. ф-ка)	067-5323282	03.08
Економист, безкоштовно перевезання з прилеглих міст	ПП «Віктор і К» (ТМ «Королівський Смак)	067-5453035	27.07
Кассир	ТОВ «Кремагропак»	067-6260698, 067-5354504	03.07
Менеджер по обслуживанию корпоративных клиентов, зп 10000 грн.	Приватбанк	067-5350341	31.07
Помічник бухгалтера	ТОВ «Білий Амур» (торгівля)	067-5350480	29.06
Провідний бухгалтер, повна в/о або базова, стаж від 1-3 років	Кременчуцьке міжрайонне управ. водного господарства	72-61-36, 067-7080530	29.06
Фінансовий аналітик	ТОВ Компанія Інтре-Ліс	097-2355330	24.07
ИНЖЕНЕРЫ / ТЕХНОЛОГИ / МЕХАНИКИ			
Дизайнер с о/р	Мебельная компания «Bruno»	067-1052435	03.08
Дизайнер-консультант з продажу меблів, граф. 10-18	ПП Свіренко	067-5429659	10.07
Ведущий инженер-программист (АСУП)	Сталелитейный завод	76-91-88	17.07
Інженер з обслуговування теплового та газового госп-ва, зп 11000грн.,стабільн., соцпакет	ТОВ «Механ.-ремонтний завод»	76-83-74, 067-5351007	03.08
Інженер з постачання	ПрАТ «АвтоКрАЗ»	76-69-57	31.07
Інженер з проектно-кошторис. роботи, в/о будів., д/р за спец від 5 років, зн прогр.АВК-5, ДБН	ПП «Будів. дім «Будівництво»	067-5457660	10.08
Інженер з проектно-кошторис. роботи, д/р	Кременчуцька ТЕЦ	76-05-07	24.07
Інженер з проектно-кошторис. роботи відділу кап. будівництва	ПрАТ «АвтоКрАЗ»	76-69-57	03.07
Інженер з якості управління гол. технолога	ПрАТ «АвтоКрАЗ»	76-69-57	31.07
Інженер з організації та нормування праці	ПАО «Крюковский вагозавод»	76-94-71, 76-98-40	13.07
Інженер з охорони праці	ПрАТ «Рижівський гранітний кар'єр» (Горішні Плавні)	067-5317803	06.07
Інженер з охорони праці та техніки безпеки	Завод залізобетон. вир-в №1	74-88-74	17.07
Інженер-конструктор	ПрАТ «АвтоКрАЗ»	76-69-57	31.07
Інженер-конструктор, в/о за напрямком інженер-механік, д/р 1-3 р.	Полтавский ГОК	067-5303788, 050-3057461	03.08
Інженер-конструктор	ПАО «Крюковский вагозавод»	76-94-71, 76-98-40	13.07
Інженер-конструктор, зп 10000 грн., соцпакет	ТОВ «Механ.-ремонтний завод»	76-83-74, 067-5351007	03.08
Інженер-конструктор, д/р	Кременчуцька ТЕЦ	76-05-07	24.07
Інженер-проектувальник, в/о будів., д/р від 3 р., зн. Автокад та Архікад, ДБН та ін.	ПП «Будів. дім «Будівництво»	067-5457660	10.08
Інженер-технолог	ПрАТ «АвтоКрАЗ»	76-69-57	31.07
Інженер-технолог з транспорту	ПрАТ «АвтоКрАЗ»	76-69-57	03.07
Інженер-технолог, соцпакет	ПАТ «Кременчуцький завод дорожніх машин»	76-52-95, 050-3004012	12.06
Інженер-технолог	ПАО «Крюковский вагозавод»	76-94-71, 76-98-40	13.07
Инженер, зн. AutoCAD (обязат.), Excel, CorelDraw (желат.), можно выпускн. без о/р	ООО «ЗСК «Ангар», изгот. металлок-ций	050-3088013	24.07
Инженер ПТО, о/р с проект. документами, мат.тех. обеспеч. в строит. организации	ПрАТ «Крюковбудтехмонтаж»	74-13-88, 096-2970951	13.07
Инженер по технадзору (БТН)	Сталелитейный завод	76-91-88	17.07
Инженер-конструктор, зн. AutoCAD (обязат.), Excel, CorelDraw (желат.), можно выпускн. без о/р	ООО «ЗСК «Ангар», изгот. металлок-ций	050-3088013	24.07
Инженер-конструктор, в/о, знание машиностроительного произ-ва	Сиат ЛТД (прод. произв. оборуд.)	068-7948863	03.07
Инженер-конструктор (механик), соцпакет	ООО «НПФ»Техвагонмаш»	76-17-95	31.07
Инженер-наладчик	ООО «Изумруд ЛТД»	067-2203004	03.08
Инженер-технолог, в/о, о/р от 3-5 лет, зн. машиностр. пр-ва и обраб. мет. резанием	Сиат ЛТД (прод. произв. оборуд.)	068-7948863	03.07
Инженер-электроник	ООО «Изумруд ЛТД»	067-2203004	03.08
Енергетик цеху	ПрАТ «АвтоКрАЗ»	76-69-57	31.07
Конструктор КМД	Завод МК и ЖБИ (изготовл. металлоконструкций)	70-41-81	06.07
Механик	ООО «Изумруд ЛТД»	067-2203004	03.08
Механік гірничного цеху, д/р, наявн. проф. посвідч., можл. надання житла та робота вахтовим методом	ТОВ «Діорит» (Шматківський гранкар'єр, с.Григоро-Бригадирівка)	067-5326241, 067-5317279	03.08
Механік транспортного цеху, д/р, наявн. проф. посвідч., можл. надання житла та робота вахтовим методом	ТОВ «Діорит» (Шматківський гранкар'єр, с.Григоро-Бригадирівка)	067-5326241, 067-5317279	03.08
Механік цеху	ПрАТ «АвтоКрАЗ»	76-69-57	31.07
Младший инженер по охране труда, в/о (желательно по направ. «Электрика»), о/р от 2 лет	«Полтавский ГОК»	067-5303788, 050-3057461	19.06
Провідний інженер-технолог цеху інструмент. вир-ва	ПрАТ «АвтоКрАЗ»	76-69-57	31.07
Провідний інженер митно-ліцензійного комплексу	ПрАТ «АвтоКрАЗ»	76-69-57	31.07
Технолог корп. мебели, о/р	Мебельная компания «Bruno»	067-1052435	03.08
Технолог меблевого виробництва, граф. 10-18	ПП Свіренко	067-5429659	10.07
Технолог швейного произ-ва, о/р	ЧП Тупиков (швейное произ-во)	098-8636421	17.07

ВАКАНСИЯ	РАБОТОДАТЕЛЬ	ТЕЛЕФОН	ДАТА ПОДАЧИ
Чертежник, зн. AutoCAD (обязат.), Excel, CorelDraw (желат.), можно выпускн. без о/р	ООО «ЗСК «Ангар», изгот. металлок-ций	050-3088013	24.07
МАСТЕРА / БРИГАДИРЫ / ПРОРАБЫ			
Бригадир, изготовление/сборка метллоконструкцийЗавод	МК и ЖБИ (изготовл. металлоконструкций)	70-41-81	06.07
Бригадир в швейный цех (швейно-трикотажн. ф-ка, г.Горишни плавни)	ООО «Валери-Текс»	067-5086785	27.07
Майстер будів. та монтажн. робіт, в/о будів., д/р на кер. п-дах від 5 р., зн. ДБН та ін.	ПП «Будів. дім «Будівництво»	067-5457660	10.08
Майстер виробничої дільниці	ПрАТ «АвтоКрАЗ»	76-69-57	31.07
Майстер виробничої дільниці	ПАО «Крюковский вагозавод»	76-94-71, 76-98-40	13.07
Майстер з ремонту технологічного устаткування	Полтавский ГОК	067-5303788, 050-3057461	03.08
Майстер цеху інструмент. вироб-ва	ПрАТ «АвтоКрАЗ»	76-69-57	03.07
Мастер смены, соцпакет	ПТФ «Суворов» (кондитерское пр-во)	3-60-07, 067-4001917	03.08
Мастер строительных и монтажных работ, в/о (техническое), можно без о/р, промышленные объкты (в черте города), зп 7000 грн.	ЧП СМФ «Креатор»	096-0731033	27.07
Мастер участка на НПЗ, о/р обязателен, соцпакет	МетТрансСервис	098-0410421	03.08
Мастер цеха, о/р на произв-ве	ЧП Локтионов	068-7948863	10.07
Мастер-приемщик СТО, о/р от года, зп 10000 грн	ООО «Автоцентр-Кременчук-2012»	067-5353606	17.07
Мастер (строительная специальность)	ООО «Стандарт-Технобуд»	067-8809100, 050-8621170	10.08
Прораб (строительная специальность)	ООО «Стандарт-Технобуд»	067-8809100, 050-8621170	10.08
ВРАЧИ / МЕДРАБОТНИКИ			
Завідувач відділення, лікар-терапевт (р-та в стаціонарі)	Крем. міськлікарня «Правобережна»	75-81-69	20.07
Лікар-ендкринолог	Крем. міськлікарня «Правобережна»	75-81-69	20.07
Молодша медична сестра операційного блоку	2-га міськлікарня	75-81-69	20.07
Молодша медична сестра паліативного відділення	2-га міськлікарня	75-81-69	20.07
Провизор, желат. о/р, граф. 2/1 днев. смена, зп 7000 грн.	Мед-сервис, аптека	098-8343695, 097-4613066	20.07
Сестра медична операційна	2-га міськлікарня	75-81-69	20.07
Старша медична сестра відділення (стаціонар)	2-га міськлікарня	75-81-69	20.07
Фармацевт, желат. о/р, граф. 2/1 днев. смена, зп 7000 грн.	Мед-сервис, аптека	098-8343695, 097-4613066	20.07
ЮРИСТЫ / АДВОКАТЫ / НОТАРИУСЫ			
Спеціаліст з захисту майна, відсутність судимостей, зп 5500 грн.	ПАТ «Укртелеком»	097-2325765	24.07
Юристконсульт (випускник ВУЗа)	ПрАТ «АвтоКрАЗ»	76-69-57	03.07
МАРКЕТОЛОГИ / РЕКЛАМИСТЫ / ДИЗАЙНЕРЫ			
Графический дизайнер, зп 10000 грн.	Good Beer (сеть маг. разливного пива)	096-1008908, 098-4022222	03.08
Маркетолог	ООО «ЗСК «Ангар», изгот. металлок-ций	050-3088013	24.07
ПРЕПОДАВАТЕЛИ / СФЕРА ОБРАЗОВАНИЯ			
Перекладач (англійська мова)	ПАО «Крюковский вагозавод»	76-94-71, 76-98-40	13.07
Вихователь, 5-ти денний роб. тижд., зп 3723 грн.	ДНЗ 46	068-6505327	10.07
Вихователь, зп 3725-5000 грн.	ДНЗ №57	067-3873416	20.07
Вчитель англійської мови	Школа іноземних мов «Лінгва»	067-9120020	20.07
Вчитель укр. мови та літератури, ставка 18 годин, в/о	Рокітненський НВК (школа I-III ступ.)	098-7651102	07.08
Помічник вихователя, зп 3723 +10%	ДНЗ №57	067-3873416	20.07
КОМПЬЮТЕРЫ / ТЕЛЕФОНИЯ / ПРОГРАММИРОВАНИЕ / WEB, SEO-СПЕЦИАЛИСТЫ			
Администратор системы, о/р от 5 лет, магистр сертиф. Cisco, инвал. 2-3 гр	Сэтилайт (интернет-провайдер)	79-99-46	07.08
Администратор системы, о/р от 5 лет, магистр сертиф. Cisco, инвал. 2-3 гр	Сэтилайт (интернет-провайдер)	067-5070706, 75-8383	
Адміністратор телекомунікацій, д/р у сфері безпеки телеком., з VMWare, з мереж. обладн. Cisco, Mikrotik, зн. Linux-систем	Кременчуцька ТЕЦ	760-507	24.07
Инженер технической поддержки вГоришие Плавни, в/о, о/р от 1 года, знание ПК	Сэтилайт (интернет-провайдер)	067-5070706, 75-8383	07.08
Монтажник сетей связи	Сэтилайт (интернет-провайдер)	067-5070706, 75-8383	07.08
Оператор ПК, знання 1С	ТД «Крето»(торговельна мережа)	3-61-55, 067-5324454	13.07
Оператор ПК	ЧП «Ударник»	066-6008784, 068-0450764	27.07
Програміст 1С, д/р, знан. принц. бухг. та управл. обліку, СУБД MS SQL, T-SQL	Кременчуцька ТЕЦ	760-507	24.07
Програміст 1С, безкоштовно перевезання з прилеглих міст	ПП «Віктор і К» (ТМ «Королівський Смак)	067-5453035	27.07
Спеціаліст з ремонту мобільних телефонів та планшетів	ПП «Фірма» Інстал	067-5317146	13.07
Спеціаліст з ремонту комп'ютерів та ноутбуків	ПП «Фірма» Інстал	067-5317146	13.07
ТОРГОВЛЯ / ПРОДАЖИ			
Касир у маг-н М'ясна Лавка, зп від 5000 до 10000 грн, співбесіда вівт-пятн о 9.00 (обов'язк.: паспорт, свід/освіту, військ. квиток, трудова, амбулат. картка)	ПрАТ «Кременчукм'ясо»	77-22-21, 067-5738992	07.08
Касир	ТОВ «Кремагропак»	067-5304865	03.08
Касир, кар'єрн. зрост., зп от 6680 грн+премии	Мережа маг-в «Маркетопт», пр.Л. Українки, 96	096-1001818, 098-1171516	03.08
Кассир торгового зала	ПАО «Кременчугский Речной порт»	067-5328984	17.07
Кассир	Магазин «Фуршет»	097-3008454	31.07
Продавець в кіоск	ТД «Крето»(торговельна мережа)	3-61-55, 067-5324454	13.07
Продавец	Магазин «Секонд Хэнд» (по ул. Первомайская)	067-5409996	13.07
Продавец	Магазин «Фуршет»	097-3008454	31.07
Продавец в кафе, граф. 7-22, через неделю, зп 150 грн./день	ЧП Ищенко (продукты питания)	067-9298298	07.08
Продавець прод. тов. у маг-н М'ясна Лавка, зп від 5000 до 10000 грн, співбесіда вівт-пятн о 9.00 (обов'язк.: паспорт, свід/освіту, військ. квиток, трудова, амбулат. картка)	ПрАТ «Кременчукм'ясо»	77-22-21, 067-5738992	07.08
Продавець, граф. 8-20, зп 4000 грн.	МЧП «Илона»	097-2431156	13.07
Продавець відділу гастрономії, кар'єрн. зрост., зп от 6680 грн + премии	Мережа маг-в «Маркетопт», пр.Л. Українки, 96	096-1001818, 098-1171516	03.08.
Продавець кондитерськ відділу, кар'єрн. зрост., зп от 6680 грн + премии	Мережа маг-в «Маркетопт», пр.Л. Українки, 96	096-1001818, 098-1171516	03.08
Продавець овочев.відділу , кар'єрн. зрост., зп от 6680 грн + премии	Мережа маг-в «Маркетопт», пр.Л. Українки, 96	096-1001818, 098-1171516	03.08
Продавец-консультант, удобный график	Зоомагазин «Мадагаскар»	098-9224577	03.08
Продавец-консультант, наличие санкнижки, сменный график, 11-20, зп от 3200 грн.	АО «Мономах»	097-3268333	07.08
Продавец-консультант стройматериалов, соц.пакет	Сеть магазинов «Домовой»	050-1842644	10.08
Продавець-консультант з продажу меблів, граф. 10-18	ПП Свіренко	067-5429659	10.07
Реализатор	ЧП Снежко	050-4289240	07.08
Реализатор в магазин семян	ЧП Снежко	050-4289240	07.08
Торговый представитель, наличие авто, о/р не обязательно, зп 9000-10000 грн.	ЧП Шварцман (дистрибьюция)	096-4319950	24.07
ЛОГИСТИКА / СКЛАД / СНАБЖЕНИЕ			
Диспетчер, доставка воды, зп 7000 грн., знание города, желательно знание 1С	ООО «Центрум»	067-5327530	10.08
Заведущий склада	ООО «Югсталь»	73-98-00	31.07
Завідувач транспортним сектором, в/о, д/р від 3 років	ПП «Будів. дім «Будівництво»	067-5457660	10.08
Кладовщик	ООО «Кременчугская прод. компания»	067-5427272	22.06
Кладовщик (пред-е по торг. канцтов.), зп 5000 грн., граф. 8.30-17.00, 5-ти дневка	Світова канцелярія	067-2629385	06.07
Кладовщик, о/р на произв-ве	ЧП Локтионов	068-7948863	10.07
Кладовщик, кондит. предприятие, соцпакет, бесплатный проезд служеб. автобус	КП «Шоколадные реки»	067-7056992	03.08
Кладовщик, зн. 1С, зп 5000 грн	ООО «Автоцентр-Кременчук-2012»	067-5353606	17.07
Кладовщик	ООО «Изумруд ЛТД»	067-2203004	03.08
Комірник	ПрАТ «АвтоКрАЗ»	76-64-69	31.07
Комірник, зп від 5000 до 10000 грн, співбесіда вівт-пятн о 9.00 (обов'язк.: паспорт, свід/освіту, військ. квиток, трудова, амбулат. картка)	ПрАТ «Кременчукм'ясо»	77-22-21, 067-5738992	07.08
Комірник, зп 8000 грн.	МЧП «Илона»	098-2695895	24.07
Комірник, в/о, д/р від 5 років	ПП «Будів. дім «Будівництво»	067-5457660	10.07
Комірник, пост. р-та, офіц. працевлашт.	ТОВ «Салекс Абсолют» (кондит. ф-ка)	067-5323282	03.08
Логіст, внутрішні і зовнішні перевезення	ТОВ Компанія Інтре-Ліс	097-2355330	24.07
Приймальник відділення, зп 4500-6500 грн	Нова пошта	067-4040558	03.08
Работник склада	«Папир-сервис»	067-9663927	06.07
Фахівець з укладання пакування, зп 4500-6500 грн	Нова пошта	067-4040558	03.08
ПАРИКМАХЕРЫ / КОСМЕТОЛОГИ / КРАСОТА / ФИТНЕС / СПОРТ			
Администратор в студию танца и фитнеса, знание ПК, видео-фото редактор., сосети граф. 8.30-22.00 2/4	ЧП Дихтяр	098-8140701	07.08
Дамский мастер	Салон-парикмахерская «Бигуди»	097-3497710	10.07
Дамский мастер	Салон-парикмахерская «Марина»	097-3661490	10.07
Дамский мастер, граф. 1/1, 8-20	Парикмахерская «Стиль»	096-4387986	10.08
Женский мастер	Салон-парикмахерская «Лили»	068-9569769	10.07
Женский мастер	Салон-парикмахерская «Каприз»	068-3987487	10.07
Женский мастер	Салон «Карина»	067-8845458, 067-5165047	13.07
Женский мастер	Салон красоты «Анна»	067-5308455	26.06
Женский мастер, граф. 8-19, зп 5000 грн.	Салон-парикмахерская «Фрау»	097-1341453	29.06
Женский мастер	Салон-парикмахерская «Визави»	068-2239803	10.07
Женский мастер, о/р, граф. 1/1 с 8-19	Парикмахерская «Мери»	067-7962044	17.07
Женский мастер	Салон красоты «Причесон»	067-4179907	17.07
Женский мастер, наличие проф.образ. (диплом), график через день	Салон красоты «Акварель»	067-5323263	17.07
Женский мастер, о/р	Парикмахерская «Валентина»	098-7209891	20.07
Женский мастер	Салон «Николь»	068-2478007	27.07
Женский мастер, о/р	Парикмахерская «Красуня»	067-8929095	31.07
Женский мастер	Парикмахерская «Светлана»	097-1195563, 74-14-75	03.08
Женский мастер-парикмахер	Салон-парикмахерская «Lucry charm»	096-2344945	17.07
Инструктор по лечебной физкультуре (ЛФК), хорошая физ.форма	ЧП Дихтяр	098-8140701	07.08
Мастер маникюра	Салон-парикмахерская «Лили»	068-9569769	10.07
Мастер маникюра	Салон-парикмахерская «Каприз»	068-3987487	10.07
Мастер маникюра	Салон-парикмахерская «Бигуди»	097-3497710	10.07
Мастер маникюра	Салон-парикмахерская «Марина»	097-3661490	10.07
Мастер маникюра, граф. 9-19	ЧП Власова	096-0978684	03.07

ВАКАНСИЯ	РАБОТОДАТЕЛЬ	ТЕЛЕФОН	ДАТА ПОДАЧИ
Мастер маникюра, граф. 1/1, 8-20	Парикмахерская «Стиль»	096-4387986	10.08
Мастер маникюра	Парикмахерская «Людмила»	097-7697580	07.08
Мастер маникюра и педикюра	Салон «Карина»	067-8845458, 097-5165047	13.07
Мастер маникюра и педикюра, (р-н Молодежн.), граф. 2/2 с 8-20	Парикмахерская «Аврора»	067-5307631	13.07
Мастер маникюра и педикюра, граф. 1/1, 8.00-19.00, о/р	Парикмахерская «Мери»	067-7962044	17.07
Мастер маникюра и педикюра, граф. через день, налич. проф. образ. (диплом)	Салон красоты «Акварель»	067-5323263	07.08
Мастер маникюра и педикюра, о/р	Парикмахерская «Валентина»	098-7209891	20.07
Мастер маникюра и педикюра	Салон «Николь»	068-2478007	27.07
Мастер маникюра и педикюра, о/р	Парикмахерская «Красуня»	067-8929095	31.07
Мастер маникюра и педикюра	Парикмахерская «Светлана»	097-1195563, 74-14-75	03.08
Мастер маникюра, о/р от 6 мес., граф. 1/1	Парикмахерская «Ника»	067-1618833, 050-7372148	22.06
Мастер маникюра	Салон красоты «Причесон»	067-4179907	17.07
Мастер маникюра	Салон-парикмахерская «Визави»	068-2239803	10.07
Мастер-универсал (р-н Молодежн.), граф. 2/2 с 8-20	Парикмахерская «Аврора»	067-5307631	13.07
Мастер-универсал	Парикмахерская «Людмила»	097-7697580	07.08
Мастер-универсал	Салон-парикмахерская «Лили»	068-9569769	10.07
Мастер-универсал	Салон-парикмахерская «Каприз»	068-3987487	10.07
Мастер-универсал	Салон-парикмахерская «Бигуди»	097-3497710	10.07
Мастер-универсал	Салон-парикмахерская «Марина»	097-3661490	10.07
Мастер-универсал	Салон-парикмахерская «Визави»	068-2239803	10.07
Мастер-универсал, граф. 9-19	ЧП Власова	096-0978684	03.08
Мастер-универсал	Парикмахерская «Людмила»	097-7697580	07.08
Мужской мастер	Салон-парикмахерская «Бигуди»	097-3497710	10.07
Мужской мастер	Салон-парикмахерская «Марина»	097-3661490	10.07
Мужской мастер	Салон-парикмахерская «Визави»	068-2239803	10.07
Мужской мастер	Салон-парикмахерская «Каприз»	068-3987487	10.07
Мужской мастер	Салон-парикмахерская «Лили»	068-9569769	10.07
Мужской мастер	Салон «Карина»	067-8845458, 097-5165047	13.07
Мужской мастер, о/р	Парикмахерская «Валентина»	098-7209891	20.07
Мужской мастер	Салон «Николь»	068-2478007	27.07
Мужской мастер, о/р	Парикмахерская «Красуня»	067-8929095	31.07
Мужской мастер	Парикмахерская «Светлана»	097-1195563, 74-14-75	03.08
Мужской мастер	Парикмахерская «Людмила»	097-7697580	07.08
Парикмахер	Салон-парикмахерская «Лили»	068-9569769	10.07
Парикмахер-универсал, наличие проф.образ. (диплом), график через день	Салон красоты «Акварель»	067-5323263	07.08
Перукар, графік перша зміна або 8-12, зп 3700 грн.	Територіальний центр Кременчуцьго району	097-6732987	27.07
ОХРАНА / БЕЗОПАСНОСТЬ / СИЛОВЫЕ СТРУКТУРЫ			
Молодший інспектор відділу охорони, 1/2 - день/ніч/48, зп від 6000 грн	Крем. исправ. колония №69	098-6670013, 095-4823010	07.08
Молодший інспектор відділу нагляду та безпеки, 1/2 - день/ніч/48, зп від 6000 грн	Крем. исправ. колония №69	098-6670013, 095-4823010	07.08
Начальник охраны, вахт. метод 21/8, проезд, пит-е, прожив. за счет работ-ля	Охран. фирма «Витязь»	067-0715149, 095-1622558	03.08
Охоронець	ТОВ «Кремагропак»	067-6260698, 067-5354504	03.08
Охоронець, вахта 14/14, проїзд, прожив., харчув. за рах. фірми, зп 200-350 грн/доба	ПСО «Яструб» (охор. фірма)	096-6595689, 095-4277098	10.07
Охоронник у маг-н М'ясна Лавка, зп від 5000 до 10000 грн, співбесіда вівт-пятн о 9.00 (обов'язк.: паспорт, свід/освіту, військ. квиток, трудова, амбулат. картка)	ПрАТ «Кременчукм'ясо»	77-22-21, 067-5738992	07.08
Охоронник у відділ охорони та режиму, зп від 5000 до 10000 грн, співбесіда вівт-пятн о 9.00 (обов'язк.: паспорт, свід/освіту, військ. квиток, трудова, амбулат. картка)	ПрАТ «Кременчукм'ясо»	77-22-21, 067-5738992	07.08
Охоронник на виробничу базу, граф. 1/2	ПП «Будів. дім «Будівництво»	067-5457660	03.07
Охоронник (чол/жін), вахта 15/15, 30/15, житло за рах.фірми, зп 250 грн/доба, часткове харчування	ПП «Комплекс безпеки «Лідер»	067-4741643, 063-5364282	13.07
Охоронник, повна середня освіта, без судим., бажано д/р в силових структурах, зп 4000 грн., соцпакет	ТОВ «Сокіл Полтавщини»	050-4845166	10.08
Охранник, охрана ЧАО «Полтавский ГОК», без в/п, без судим., граф. сменный, беспл. проезд, зп 4444-5568 грн.	ООО «Козацкая стрела»	067-5066126, (05348)74954	07.08
Охранник на вахту, охрана ЧАО «Полтавский ГОК», без в/п, без судим., 15/15, беспл. прожив в общеж., зп от 4500 грн/15 дней	ООО «Козацкая стрела»	067-5066126, (05348)74954	07.08
Охранник групы быстрого реагиров., охрана ЧАО «Полтавский ГОК», без в/п, без судим., о/р в охран/силов. стр-рах, граф. сменный, беспл. проезд, зп 5090-6000 грн	ООО «Козацкая стрела»	067-5066126, (05348)74954	07.08
Охранник (мужч./женщ), вахт. метод 21/8, проезд, пит-е, прожив. за счет работ-ля	Охран. фирма «Витязь»	067-0715149, 095-1622558	03.08

ВАКАНСИЯ	РАБОТОДАТЕЛЬ	ТЕЛЕФОН	ДАТА ПОДАЧИ
Охранник, вахта 10/5, 7/7	ПП «Грот-Кременчуг»	067-3194506	06.07
Охранник, вахта 14/14, проезд, прожив., зп 200-350 грн./день	Фирма «Конгресс-Экскорт»	096-6595689, 095-4277098	10.08
Охранник, граф. 1/3, о/р с видеонаблюдением	ПТК «Лукас»	5-38-66, 067-5729015	06.07
Охранник, граф. 1/3	ООО «Автосервис Альянс»	77-08-11	10.07
Охранник	Магазин «Фуршет»	097-3008454	31.07
Охранник постов высшей категории (охрана ЧАО «Полтавский ГОК» Горишние Плавни), без в/п, без судим.,о/р, граф. сменный, беспл. проезд	ООО «Козацкая стрела»	067-5066126, (05348)74954	07.08
Охранник на кондитерское пред-тие, ночная смена, гибкий граф., соцпакет, автобус беспл.	КП «Шоколадные реки»	067-7056992	03.08
Охранник в с. Садки на автостоянку, граф. 2/2 17-8	ЧП Ословский	067-5328780	31.07
Охранник территории торгового комплекса, без в/п, граф. 1/2, зп мин.+ премия	ПП Дихтяр	067-2566990	07.08
Сторож (1 Занасыпь)	ТОВ НВП «Укркомцентр»	6-12-94, 097-1211581	17.07
Сторож, 0,5 ставка, зп 1500 грн.	Дит. садок №57	067-3873416	20.07
Сторож, граф. 1/2, зп от 3000 грн.	ПП МА «Дніпро»	067-1897738	06.07
Сторож, ночная смена, граф. 17-8 (район Крюков)	ПП «Фірма ЮРІ»	067-4040011	13.07
Сторож, о/р, р/д с 8-17	ООО «Автоторг», обр. металла	050-3081010, 067-9585977	10.08
ГОСТИНИЧНАЯ СФЕРА / ТУРИЗМ / РАЗВЛЕЧЕНИЯ			
Администратор	Отель «Днепровские зори»	097-9735100	03.08
Администратор этажа	Отель «Днепровские зори»	097-9735100	03.08
Администратор	Готел.-розв. комплекс «ВК»	097-3434654	03.07
Горничная	Отель «Днепровские зори»	097-9735100	03.08
Маркер	БК «Бинго»	067-5329094	07.08
Покоївка, граф. 5-ти денний роб. тиждень, 7-16, соцпакет	ТОВ «Готельний комплекс «Європейський»	067-5317530	07.08
БАРМЕНЫ / ОФИЦИАНТЫ / ПОВАРА / КОНДИТЕРЫ			
Бариста-бармен, граф. с 8-21, посмен., зп ставка + %	кафе «Bumble coffee»	067-5428217	27.07
Бармен	Траттория «Клан Густо»	067-3832440, 095-2337046	27.07
Бармен, граф. 7-22, через неделю, зп 150 грн./день	ЧП Ищенко (продукты питания)	067-9298298	06.07
Бармен	Пиццерия «Челентано»	097-3325223	07.08
Бармен	БК «Бинго»	067-5329094	07.08
Варник харчової сировини, пост. р-та, офіц. працевлашт.	ТОВ «Салекс Абсолют» (кондит. ф-ка)	067-5312975	03.08
Варник харчової продукції, зп 11000 грн., соцпакет	«Самтек-сервіс»	050-4416647	03.08
Варщик, возможно без о/р, зп от 6000 грн., соцпакет, автобус беспл.	КП «Шоколадные реки»	067-5071080	03.08
Варщик (кондитер. пр-во)	Гурман-Family	097-3263385	03.08
Варщик пищевого сырья и продуктов (кондит. пр-во), обучение, соцпакет	ПТФ «Суворов» (кондитерское пр-во)	3-60-07, 067-400-19-17	03.08
Давщик, возможно без о/р, зп от 6000 грн., соцпакет, автобус беспл.	КП «Шоколадные реки»	067-5071080	03.08
Глазировщик, без о/р, в/п, график д/н/48, возмож. обуч., иногород. опл. проезда	Гурман-Family, кондит. ф-ка, пер. Гер.Бреста, 86А	097-3263385	03.08
Кондитер, возможно без о/р, з/п от 6000 грн., соцпакет, автобус беспл.	КП «Шоколадные реки»	067-5071080	03.08
Кондитер	ТОВ «ВТК «Дім ласощів»	067-5315330	03.08
Кондитер, граф. 5-ти ден. роб. тижд., 8.00-17.00, соцпакет	Готельн. комплекс «Європейський»	067-5317530	07.08
Кондитер (кондитер. пр-во)	Гурман-Family	097-3263385	03.08
Кондитер	ПТФ «Суворов» (кондитерское пр-во)	3-60-07, 067-400-19-17	03.08
Кондитер, граф. день/ніч/2 дні вдома, зп от 6900 грн + премии	Мережа маг-в «Маркетопт»	096-1001818, 098-1171516	03.08
Конфетчик, обучение, соцпакет	ПТФ «Суворов» (кондитерское пр-во)	3-60-07, 067-400-19-17	03.08
Кухар, д/р, ставка	ДНЗ №28	067-9758424	12.06
Кухар	ПрАТ «АвтоКрАЗ»	76-64-69	03.08
Кухар, д/р, санкнижка	Дитячий оздоровчий табір «Енергетик»	095-7889008	06.07
Кухар, освіта за спеціальністю, вміння вести калькуляцію, зп 4200 грн. (ставка)	Рокітненський НВК (школа I-III ступ.)	098-7651102	10.08
Мангальщик	Кафе на воде «Осьминог»	098-9856485	07.08
Официант	Ресторан «Днепровские зори»	097-8203543, 095-3142874	03.08
Официант	Траттория «Клан Густо»	067-3832440, 095-2337046	27.07
Официант, о/р, граф. 3/3	«Первый гостиный двор»	0676106520	27.07
Официант	ПАО «Кременчугский Речной порт»	067-5328984	17.07
Официант, граф. 3/3 (район Раковка)	Кафе «Метр»	098-3065068	31.07
Официант	кафе «Смачне місто»	097-2360521	31.07
Официант	Пиццерия «Челентано»	097-3325223	07.08
Официант	Кафе на воде «Осьминог»	098-9856485	07.08
Офіціант обіднього залу, санкнижка	Дитячий оздоровчий табір «Енергетик»	095-7889008	06.07
Офіціант, граф. 5-ти ден. роб. тижд., граф. 11.30-20.30, соцпакет	Готельн. комплекс «Європейський»	067-5317530	07.08
Пекар	ТОВ «Салекс Абсолют»	067-5312975	03.08
Пекар, граф. день/ніч/2 дні вдома, зп от 6900 грн + премии	Мережа маг-в «Маркетопт»	096-1001818, 098-1171516	03.08
Пекарь, о/р, соцпакет, зп от 6000 грн.	КП «Шоколадный реки»	067-5071080	03.08
Пекарь, без о/р, без в/п, график д/н/48, возм.обуч., иногород. опл. проезда	Гурман-Family, кондит. ф-ка, пер. Гер.Бреста, 86А	097-3263385	03.08
Пельменолеп, без о/р	Бджилка (произ-во полуфабрикатов)	097-6647329	03.08

ВАКАНСИЯ	РАБОТОДАТЕЛЬ	ТЕЛЕФОН	ДАТА ПОДАЧИ
Повар	Ресторан «Днепровские зори»	097-8203543, 095-3142874	03.08
Повар, о/р, умение готовить укр. Кухню	кафе «Смачне місто»	097-2360521	31.07
Повар, о/р	Кафе «Осьминог»	098-9856485	07.08
Повар в столовую	Бджилка	067-5308892	10.07
Рокітненський НВК (школа I-III ступ.)	098-7651102		
Помощник повара	Траттория «Клан Густо»	067-3832440, 095-2337046	27.07
Помощник повара	Кафе «Шашлычный край»	097-4720629	24.07
Помощник повара, о/р	кафе «Смачне місто»	097-2360521	31.07
Помощник шашлычника	Кафе «Шашлычный край»	097-4720629	24.07
Раскатчик слоённого теста (кондит. пр-во)	ПТФ «Суворов» (кондитерское пр-во)	3-60-07, 067-400-19-17	03.08
Слойщик	ТОВ «ВТК «Дім ласощів»	067-2602426	10.07
Тістоміс, пост. р-та, офіц. працевлашт.	ТОВ «Салекс Абсолют» (кондит. ф-ка)	067-5312975	03.08
Тістоміс, граф. день/ніч/2 дні вдома, зп от 6900 грн + премии	Мережа маг-в «Маркетопт»	096-1001818, 098-1171516	03.08
Тестомес, о/р, соцпакет, зп от 6000 грн., автобус беспл.	КП «Шоколадные реки»	067-5071080	03.08
Тестомес, без о/р, без в/п, график д/н/48, возм. обуч., иногород. опл. проезда	Гурман-Family, кондит. ф-ка, пер. Гер.Бреста, 86А	097-3263385	03.08
Формовщик конфетных масс (кондит. пр-во), обучение, соцпакет	ПТФ «Суворов» (кондитерское пр-во)	3-60-07, 067-400-19-17	03.08
Формовщик теста, зп 8000 грн., навчання	МЧП «Илона»	098-2695895	24.07
Формовщик теста без в/п, возм.обуч., иногород. опл. проезда	Гурман-Family, кондит. ф-ка	097-3263385	03.08
Формувальник, зп від 6900	Мережа маг-в «Маркетопт»	096-1001818, 098-1171516	03.08
Шеф-повар	Траттория «Клан Густо»	067-3832440, 095-2337046	27.07
ВОДИТЕЛИ / ЭКСПЕДИТОРЫ / МАШИНИСТЫ			
Автокрановщик, желат. о/р на КрАЗе, опыт ремонта трансп. ср-в, р/д с 7-16, предост. жилье, зп 10000	ФОП Слипец, стр-во	097-7433754	03.07
Бульдозерист, о/р, опыт ремонта трансп. ср-в, р/д с 7-16, предост. жилье, зп 10000	ФОП Слипец, стр-во	097-7433754	03.07
Водій автобуса, д/р, (м.Горішні Плавні)	«Рижівський гран. кар'єр»	067-5317803, 067-5355136	06.07
Водій автобуса, д/р, наявн. проф. посвідч., можл. надання житла та робота вахтовим методом	ТОВ «Діорит» (Шматківський гранкар'єр, с.Григоро-Бригадирівка)	067-5326241, 067-5317279	03.08
Водій автотрансп. засобів	ПрАТ «АвтоКрАЗ»	76-64-69	31.07
Водій автотрансп. засобів, повна середня освіта, без судим., бажано д/р в силових структурах, зп 4000 грн., соцпакет	ТОВ «Сокіл Полтавщини»	050-4845166	10.08
Водій автотрансп. засобів кат. С+Е, зп від 12000 грн.	ПП «Анкар Транс»	067-5409837	03.07
Водій автотрансп. засобів кат. В,С, д/р від 5 років	ПП «Будівельний дім «Будівництво»	067-5457660	10.08
Водій автотрансп. засобів, кат. С (полив доріг), д/р, наявн. проф. посвідч., можл. надання житла та робота вахтовим методом	ТОВ «Діорит» (Шматківський гранкар'єр, с.Григоро-Бригадирівка)	067-5326241, 067-5317279	03.08
Водій автотрансп. засобів кат. Д	Полтавский ГОК	067-5303788, 050-3057461	03.08
Водій автотрансп. засобів кат.В,С,СЕ, зп 10000 грн., соцпакет	ТОВ «Механ.-ремонтний завод»	76-83-74, 067-5351007	03.08
Водій, безкоштовно перевезання з прилеглих міст	ПП «Віктор і К» (ТМ «Королівський Смак)	067-5453035	27.07
Водій електро- та автовізка	ПрАТ «АвтоКрАЗ»	76-64-69	31.07
Водій кат. С, стаж роботи від 3 років, граф. 1/3 зп 7000 грн.	Державна пожежна охорона ПАТ» Укртатнафта»	098-8750284	31.07
Водій кат. Д, Д1	ПП «Ямщик» (міські маршрути)	098-3914992	13.07
Водій БєлАЗ, д/р, наявн. проф. посвідч., можл. надання житла та робота вахтовим методом	ТОВ «Діорит» (Шматківський гранкар'єр, с.Григоро-Бригадирівка)	067-5326241, 067-5317279	03.08
Водій МАЗ, КрАз, (м. Горішні Плавні)	«Рижівський гран. кар'єр»	067-5317803	03.08
Водій, соцпакет	ПП «Ак Тай» (кондитер. вироб-во)	067-5601735	06.07
Водій, без ш/з	КО Спеціалізований будинок дитини	096-0346156	24.07
Водитель	ПАО «Кременчугский Речной порт»	067-5328984	17.07
Водитель автотранспортного средства, кат.Е, о/р от 5 лет	ООО «Локомотив-Сервис»	70-35-21	24.07
Водитель на груз.авто Mercedes, 1 класс, без в/п, навыки ремонта, испыт. срок, желат. рекоменд., команд. по Украине	ЧП Мягкий (строительство)	067-7894855	10.07
Водитель кат. С, о/р, р/д с 8-17	ООО «Автоторг», обр. металла	050-3081010, 067-9585977	03.08
Водитель кат.С,Д, зп от 9500 грн., служеб. автобус, работа Горишние Плавни	ООО «Феррострой»	067-5355760, 067-5004242	03.08
Водитель кат. В,С	ЧП Ивченко (торговля)	050-4054442	03.08
Водитель кат. В,С, соцпакет, бесплатно проезд к месту работы	ЧП Коровай (продуктовая группа)	095-2351122	03.08
Водитель кат. В,С,Д, без в/п, без судим., о/р, граф. сменный, беспл. проезд, зп 5320-5500 грн	ООО «Козацкая стрела» (охрана ЧАО «Полтавский ГОК»)	067-5066126, (05348)74954	07.08
Водитель кат. В,С,Д (трикот. ф-ка, г. Горишни плавни), команд. по Украине	ООО «Шартекс»	067-5086785	27.07
Водитель ка.Е на MAN сцепка зерновоз, о/р, командир. 2-3 дня, Вс-выход.	ЧП Ословский (транспортные услуги)	067-5328780	17.07
Водитель кат. С, Е, манипулятор, о/р	Спецтехника	067-6506020	03.08
Водитель кат. Е, Д, граф. ненормиров.	ЧП «Ударник»	068-0450764, 066-6008784	17.07
Водитель кат. Е	Авто 2002	067-5308097, 067-5329719	27.07
Водитель кат.Е, офис в М.Кохновка, зп 10000 грн	ЧП «Анкар Транс», грузоперев.	067-5409837	31.07
Водитель кат. Д для работы на маршруте	ООО «Кремень-авто»	067-5409996	13.07
Водитель битумовоза	ПП «Партнёр-Транс»	067-4073581	07.08
Водитель на Mercedes-миксер, daf-манипулятор, о/р, опыт ремонта трансп. ср-в, р/д с 7-16, предост. жилье, зп 10000	ФОП Слипец, стр-во	097-7433754	03.07
Водитель на КрАЗ, о/р, опыт ремонта трансп. ср-в, р/д с 7-16, предост. жилье, зп 10000	ФОП Слипец, стр-во	097-7433754	03.07
Водитель на авто тягач + п/п-рефрижератор, о/р, рекоменд., загранпасп., соцпак., команд. Украина, СНГ, Европа, Азия	ЧП Голобородько (грузоперевозки)	097-7756671, 095-8374944	20.07
Водитель на авто тягач + п/п-рефрижератор, о/р, рекоменд., соцпак., команд., Украина	ЧП Голобородько (грузоперевозки)	097-7756671, 095-8374944	20.07
Водитель на МАЗ	ООО «Юлир»	050-3461252	07.08
Водій навантажувача, пост. р-та, офіц. працевлашт.	ТОВ «Салекс Абсолют» (кондит. ф-ка)	067-5323282	03.08
Водій навантажувача, д/р, наявн. проф. посвідч., можл. надання житла та робота вахтовим методом	ТОВ «Діорит» (Шматківський гранкар'єр, с.Григоро-Бригадирівка)	067-5326241, 067-5317279	03.08
Водій навантажувача	Полтавский ГОК	067-5303788, 050-3057461	03.08
Водій навантажувача	ПрАТ «АвтоКрАЗ»	76-64-69	31.07
Водитель погрузчика	ООО «ВК ТИМБЕР»	067-5429606	20.07
Водитель погрузчика, зп от 8000 грн.	Кременч. кожзавод	067-5015103	31.07
Водитель погрузчика	ООО «Югсталь»	73-98-00	31.07
Водитель погрузчика	ООО «Изумруд ЛТД»	067-2203004	03.08
Водитель погрузчика, соцпакет	Сеть магазинов «Домовой»	050-1842644	10.08
Водитель-экспедитор, санкнижка	МЧП «Илона»	067-5383886	13.07
Водитель-экспедитор со своим авто, санкнижка	МЧП «Илона»	067-5383886	13.07
Водитель-экспедитор со своим авто, можно без развозка воды, знание города, зп 8500-12000 грн.	ТОВ «Центрум»	067-5453029	31.07
Водій-експедитор з власним авто (мінівен, бус), граф. 9-18, 5-ти денний роб. тижд., зп від 9000 грн.	ТзОВ «Тетафарм»	067-3416422, 095-1362932	13.07
Експедитор, соцпакет	ПП «Ак Тай» (кондитер. вироб-во)	067-5601735	06.07
Крановщик	Авто 2002	067-5308097, 067-5329719	27.07
Машинист автовышки и автогидропоъёмника, з/п от 9500 грн., служеб. автобус, работа Горишние Плавни	ООО «Феррострой»	067-5004242, 067-5355760	03.08
Машиніст автобуса, д/р, наявн. проф. посвідч., можл. надання житла та робота вахтовим методом	ТОВ «Діорит» (Шматківський гранкар'єр, с.Григоро-Бригадирівка)	067-5326241, 067-5317279	03.08
Машиніст автокрана, д/р, наявн. проф. посвідч., можл. надання житла та робота вахтовим методом	ТОВ «Діорит» (Шматківський гранкар'єр, с.Григоро-Бригадирівка)	067-5326241, 067-5317279	03.08
Машиніст башеного крану, 5-ти днівка, о/р, соцпакет, 4-6 разряд	ПП «Дніпровська Рив'єра»	74-02-88, 067-4040970	31.07
Машинист бульдозера, зп от 9500 грн., служеб. автобус, работа Горишние Плавни	ООО «Феррострой»	067-5004242, 067-5355760	03.08
Машиніст бульдозера, (м.Горішні Плавні)	«Рижівський гран. кар'єр»	067-5317803	03.08
Машиніст бульдозера , д/р, наявн. проф. посвідч., можл. надання житла та робота вахтовим методом	ТОВ «Діорит» (Шматківський гранкар'єр, с.Григоро-Бригадирівка)	067-5326241, 067-5317279	03.08
Машиніст бульдозера (колісного)	Полтавский ГОК	067-5303788, 050-3057461	03.08
Машинист бульдозера в карьере, зп 7550-13500 грн.	«Полтавский ГОК»	067-5303788, 050-3057461	19.06
Машиніст гідромолота (бутобій), д/р, наявн. проф. посвідч., можл. надання житла та робота вахтовим методом	ТОВ «Діорит» (Шматківський гранкар'єр, с.Григоро-Бригадирівка)	067-5326241, 067-5317279	03.08
Машиніст екскаватора	ПрАТ «АвтоКрАЗ»	76-64-69	31.07
Машиніст екскаватора (м.Горішні Плавні)	«Рижівський гран. кар'єр»	067-5317803	03.08
Машиніст крану автомобільного, 6р.	Полтавский ГОК	067-5303788, 050-3057461	03.08
Машинист крана автомобильного, з/п от 9500 грн., служеб. автобус, работа Горишние Плавни	ООО «Феррострой»	067-5355760, 067-5004242	03.08
Машиніст навантажувача (м. Горішні Плавні)	«Рижівський гран. кар'єр»	067-5317803	03.08
Машиніст пневмокрана (м.Горішні Плавні)	«Рижівський гран. кар'єр»	067-5317803	03.08
Машиніст тепловоза	Полтавский ГОК	067-5303788, 050-3057461	03.08
Машинист тепловоза (ЖДЦ)	Сталелитейный завод	76-91-88	17.07
Машинист фронтального погрузчика, о/р, опыт ремонта трансп. ср-в, р/д с 7-16, предост. жилье, зп 10000	ФОП Слипец, стр-во	097-7433754	03.07
Помічник машиніста тепловоза	Полтавский ГОК	067-5303788, 050-3057461	03.08
Тракторист на МТЗ-3892, о/р, опыт ремонта трансп. ср-в, р/д с 7-16, предост. жилье	ФОП Слипец, стр-во	097-7433754	03.07
Тракторист	ПрАТ «АвтоКрАЗ»	76-64-69	31.07
Тракторист, 5 розряд, д/р	Кременчуцька ТЕЦ	76-05-07	24.07
Тракторист кат. А2(В)	Полтавский ГОК	067-5303788, 050-3057461	03.08
Тракторист, зп от 8000 грн.	ФГ «Трудовик-12»	067-2672643, 067-5325953	24.07
Тракторист, зп 6500 грн.	КП «Спецкомбінат ритуальних послуг»	74-03-52, 067-6707449	27.07
Тракторист, открытая категория С, 5-ти дневка	ООО «Житлорембудсервис»	067-5359894, 743222	07.08
Экспедитор, 5-ти дневка, выход. Вс, Пн, зп 5500-6500 грн.	Корпорация «Крок»	096-9474448, 0663527076	03.07
Экспедитор, знание торгов. сети города, граф. 9-18	ООО «Вилина» (доставка продуктов)	097-7566262	13.07

ВАКАНСИЯ	РАБОТОДАТЕЛЬ	ТЕЛЕФОН	ДАТА ПОДАЧИ
ШВЕИ / ЗАКРОЙЩИКИ / ДИЗАЙНЕРЫ ОДЕЖДЫ			
Вышивальщица (швейно-трикотажн. ф-ка, г.Горишни плавни)	ООО «Валери-Текс»	067-5086785	27.07
Дизайнер-конструктор, о/р от 2 лет	ЧП Тупиков (швейное произ-во)	098-8636421	17.07
Закройщик, граф. 8-17, 5-ти дневка	ЧП Степанюк (пошив трикотажа)	068-2650362	07.08
Закройщик по меху, кожи, ткани, о/р, граф. 10-18, Вых.: Вс., Пн.	Ателья «Империя Моды»	067-9507632	07.08
Модельер-конструктор детск. трик. одежды	ООО «Валери-Текс»	067-5086785	27.07
Модельер-конструктор	Швейная фабрика «Авекс-текс»	067-4020777	06.07
Настильщик полотна-комплектовщик, граф. 8-17, 5-ти дневка	ЧП Степанюк (пошив трикотажа)	068-2650362	07.08
Оператор шелко-трафаретной печати (швейно-трикотажн. ф-ка, г.Горишни плавни)	ООО «Валери-Текс»	097-1355054	27.07
Портная, з/п от 6000 -10000 грн., возможно обучение	ТМ Альфонсо	050-3083800	03.08
Портная	Ателье дизайн-студия Татьяны Левченко	067-5405430	07.08
Ученик швеи, з/п от 6000 -10000 грн., возможно обучение	ТМ Альфонсо	050-3083800	03.08
Швея, з/п от 6000 -10000 грн., возможно обучение	ТМ Альфонсо	050-3083800	03.08
Швея, о/р от 1 года, граф. 8-16.30, 5-ти дневная раб. неделя, зп от 5000 грн.	ЧП Новобранец (лёгкая промышленность)	096-9627718	27.07
Швея (швейно-трикотажн. ф-ка, г.Горишни плавни)	ООО «Валери-Текс»	067-5086785	27.07
Швея на оверлок, распошив, прямострочку (челночная машина), граф. 8-17, зп 5000-7000 грн. (г.Горишни Плавни)	ТМ Джерси-Текс (производ. трикотаж. оджеды)	098-3342404	26.06
Швея	Отель «Днепровские зори»	097-9735100	03.08
Швея на оверлок, о/р	ЧП Стаднюк (пошив трикотажных изделий)	067-9347801	06.07
Швея на оверлок, о/р, цех район Гер. Сталинграда, зп 6800 (сдельно-премиальная)	ЧП Герко (дестская одежда)	067-1584814	24.07
Швея по ремонту одежды, р/д с 9.00-17.00, 5-дневка	Ателье «Золушка»	098-4752211, 098-9718324	03.08
РАБОЧИЕ И СТРОИТЕЛЬНЫЕ СПЕЦИАЛЬНОСТИ			
Автоматник	ПрАТ «АвтоКрАЗ»	76-64-69	31.07
Автомойщик, о/р от года, зп 5000 грн	ООО «Автоцентр-Кременчук-2012»	067-5353606	17.07
Автоелектрик, д/р, наявн. проф. посвідч., можл. надання житла та робота вахтовим методом	ТОВ «Діорит» (Шматківський гранкар'єр, с.Григоро-Бригадирівка)	067-5326241, 067-5317279	03.08
Автоелектрик	КП «Благоустрій Кременчука»	3-41-24, 067-4071349	07.08
Автозапчист, возможно без о/р,	«Арт Слав Моторс», СТО	098-4712608	10.08
Автослесарь на СТО в Горишни Плавни, 5-дневка, зп от 5000 грн	Автосервис	067-5454435	17.07
Автослесарь	СТО «Европеец»	067-7930440	20.07
Автослесарь, о/р от года, зп 10000 грн	ООО «Автоцентр-Кременчук-2012»	067-5353606	17.07
Автослесарь	ЧП Шевченко (СТО на Молодёжном)	096-3080662	20.07
Автослесарь, граф. 8-17, обед 12-13, зп 7000 грн. + %	ООО Артёмий Плюс Карго сервис	097-2191614, 098-0887990	24.07
Автослесарь	ПП «Партнёр-Транс»	067-4073581	07.08
Автослесарь, о/р, граф. 9-17	ТОВ «Авто-Кремень»	097-2181293	10.08
Автослесарь	«Арт Слав Моторс», СТО	098-4712608	10.08
Автослесарь-моторист, о/р от года, зп 12000 грн	ООО «Автоцентр-Кременчук-2012»	067-5353606	17.07
Автослюсар, д/р, наявн. проф. посвідч., можл. надання житла та робота вахтовим методом	ТОВ «Діорит» (Шматківський гранкар'єр, с.Григоро-Бригадирівка)	067-5326241, 067-5317279	03.08
Автоэлектрик	«Арт Слав Моторс», СТО	098-4712608	10.08
Асфальтобетонник	ПрАТ «АвтоКрАЗ»	76-64-69	31.07
Бетоняр, р-та в межах міста, соцпакет	ТОВ «Крембілд», буд-во	067-5426201	24.07
Бетоняр	ТОВ «Інтребуд»	067-5433686	31.07
Бетонщик, о/р, зп от 6000 грн.	ТОВ НВП «Укркомцентр»	067-5305500	03.07
Бетонщик в строит.бригаду, зп 8000 грн.	фирма «Прогресс Лтд.»	096-3090346, 050-7491429	10.07
Бетонщик, о/р, зп 10000-12000	ПрАТ «Крюківбудтехмонтаж»	74-13-88, 096-2970951	13.07
Бетонщик, без в/п, граф. 8-17, зп 6000-8000 грн.	Деко	067-7024596	20.07
Верстатник широкого профілю	ПрАТ «АвтоКрАЗ»	76-64-69	31.07
Верстатник деревообробних верстатів, граф. в дві смені, зп 7000-12000	ТОВ «Наомік Трейд»	096-8152729	10.08
Водолазный специалист, зп от 10000 грн.	СМТ-grup	067-7997677	03.08
Водолаз-взрывник, зп от 10000 грн.	СМТ-grup	067-7997677	03.08
Водолаз-глубоководник свыше 60 м, зп от 10000 грн.	СМТ-grup	067-7997677	03.08
Водолаз-оператор колокола, зп от 10000 грн.	СМТ-grup	067-7997677	03.08
Водолаз-сварщик, зп от 10000 грн.	СМТ-grup	067-7997677	03.08
Газорізальник, соцпакет, зп 10000 грн	ТОВ «Механ.- ремонт. завод»	76-83-74, 067-5351007	03.08
Гипсокартонщик	ПП «Энергия», рем-строит. р-ты	097-6714676, 099-0624724	17.07
Дефектоскопіст з ультрозвукового контролю, 4 р, д/р, наявність сертиф.	Кременчуцька ТЕЦ	76-05-07	24.07
Демонтажник, желан. работ.	ООО «ЗСК «Ангар», из-гот. металлок-ций	050-3088013	24.07
Диагност-электрик, о/р от года, зп 10000 грн	ООО «Автоцентр-Кременчук-2012»	067-5353606	17.07
Жилувальник м'яса та субпродукттів, зп від 5000 до 10000 грн, співбесіда вівт-пятн о 9.00 (обов'язк.: паспорт, свід/освіту, військ. квиток, трудова, амбулат. картка)	ПрАТ «Кременчукм'ясо»	77-22-21, 067-5738992	07.08
Заточувальник	ПрАТ «АвтоКрАЗ»	76-64-69	31.07
Збиральник корпусних меблів, без ш/з	ЧП Свіренко (вироб-во меблів)	067-5429658	07.08

ВАКАНСИЯ	РАБОТОДАТЕЛЬ	ТЕЛЕФОН	ДАТА ПОДАЧИ
Зварник, можна пенс. віку, соцпакет	«Фірма Маст», буд-во	067-5407759	24.07
Зварник, р-та в межах міста, соцпакет	ТОВ «Крембілд», буд-во	067-5426201	24.07
Зварник, п/а, д/р, зп від 8000-12000 грн.	ТОВ НВП «Укркомцентр»	6-13-91, 097-1211581	17.07
Зуборізальник	ПрАТ «АвтоКрАЗ»	76-64-69	21.07
Зуборізальник, соцпакет, зп 7000-10000 грн	ТОВ «Механ.- ремонт. завод»	76-83-74, 067-5351007	03.08
Електрик	ТОВ «Кремагропак»	067-6260698, 067-5354504	03.08
Електрозварник на автомат. та напівавтомат. Машинах, 3-6 роз.	ПАТ «Крюків. вагонобудівн. завод»	76-94-71, 76-98-40	13.07
Електрозварник	ПАТ «Крюків. вагонобудівн. завод»	76-94-71, 76-98-40	13.07
Електрогазозварник, 4-6 розряд, д/р	Кременчуцька ТЕЦ	76-05-07	24.07
Електрогазозварник, д/р від 3 років	ПП «Будів. дім «Будівництво»	067-5457660	10.08
Електрогазозварник	Полтавский ГОК	067-5303788, 050-3057461	03.08
Електромеханік, пост. р-та, офіц. працевлашт.	ТОВ «Салекс Абсолют» (кондит. ф-ка)	067-6261476	03.08
Електромеханік (електрослюсар), зп 8000 грн.	МЧП «Илона»	098-2695895	24.07
Електромонтажник з освітл. та освітлюв. пристроїв, д/р від 5 р., допуски до робіт з напругою 3 гр. (до 1000 Вт)	ПП «Будів. дім «Будівництво»	067-5457660	10.08
Електромонтер, без ш/з	КО Спеціалізований будинок дитини	096-0346156	24.07
Електромонтер лінійних споруд електрозв'язку та проводного мовлення	ПАТ «АвтоКрАЗ», вул. Київська,62	76-64-69	31.07
Електромонтер з обсулговування електроустаткування 4 групи, д/р	Кременчуцька ТЕЦ	76-05-07	07.08
Електромонтер з ремонту та обслугов. електроуст.	ПАТ «АвтоКрАЗ», вул. Київська,62	76-64-69	31.07
Електромонтер з ремонту та обслуг. електроустаткування, 4-5 роз., соцпакет	Комунальне автотранспортне підприємство 1628	75-85-45, 067-5464414	24.07
Електромонтер з ремонту та обслуг. електроустаткування, зп 8000-10000 грн. стабільн., соцпакет	ТОВ «Механ.-ремонтний завод»	76-83-74, 067-5351007	03.08
Електромонтер охоронно-пожежної сигналізації	ПАТ «АвтоКрАЗ», вул. Київська,62	76-64-69	31.07
Електрослюсар (м.Горішні Плавні)	«Рижівський гран. кар'єр»	067-5317803	03.08
Електрослюсар	Полтавский ГОК	067-5303788, 050-3057461	03.08
Електрослюсар з ремонту й обслуговування автоматики та засоб. вимірювань електростанцій, 3 розряд, д/р	Кременчуцька ТЕЦ	76-05-07	24.07
Ізолювальник з термоізоляції, д/р, 3-5 роз.	Кременчуцька ТЕЦ	76-05-07	24.07
Каменщик, о/р, зп от 6000 грн.	ТОВ НВП «Укркомцентр»	067-5305500	17.07
Каменщик, о/р	ЧП «Энергия», рем-строит. р-ты	099-0624724, 097-6714676	17.07
Каменщик	КП «Благоустрій Кременчука»	3-41-24, 067-4071349	07.08
Коваль навивки пружин, д/р, зп від 8000-12000 грн.	ТОВ НВП «Укркомцентр»	6-13-91, 097-1211581	17.07
Коваль-штампувальник на ротац. машинах, д/р на вир-ві пружин, зп від 8000-12000 грн.	ТОВ НВП «Укркомцентр»	6-13-91, 097-1211581	17.07
Консервувальник устаткув. та металовир-в	ПрАТ «АвтоКрАЗ»	76-64-69	31.07
Контролёр ВТК, безкоштовно перевезання з прилеглих міст	ПП «Віктор і К» (ТМ «Королівський Смак)	067-5453035	27.07
Контролёр КПП (ВСО)	Сталелитейный завод	76-91-88	17.07
Контролер верстальних і слюсарних робіт	ПАТ «АвтоКрАЗ», вул. Київська,62	76-64-69	31.07
Контролер у ливарне вироб-во	ПАТ «АвтоКрАЗ», вул. Київська,62	76-64-69	31.07
Контролер малярних робіт	ПАТ «АвтоКрАЗ», вул. Київська,62	76-64-69	31.07
Контролер ОТК трикот. изд-й, р/д пн-пт с 8.00 до 17.00 (пр-е по пошиву трикот. изд-й)	ФОП Степанюк	068-2650362	5.06
Контролер якості зварних та токарних робіт, зп 8000 грн. стабільн., соцпакет	ТОВ «Механ.-ремонтний завод»	76-83-74, 067-5351007	03.08
Контролёр станочных и слесарных работ, соцпакет	ООО «НПФ»Техвагонмаш»	76-17-95	31.07
Коректувальник ванн	ПАТ «АвтоКрАЗ», вул. Київська,62	76-64-69	31.07
Лаборант химического анализа	ООО «Изумруд ЛТД»	067-2203004	03.08
Лаборант-контролер	Завод залізобетон. вир-в №1	74-88-74	17.07
Маляр	ПрАТ «АвтоКрАЗ»	76-64-69	31.07
Маляр на покраску металлокон-й, желан. работ.	ООО «ЗСК «Ангар», из-гот. металлок-ций	050-3088013	24.07
Маляр, граф. 5-ти дневка	ТРК «Европа»	79-26-58	15.06
Маляр	ТОВ «Кременч. хлібокомбінат»	096-2590338	22.06
Маляр	Завод МК и ЖБИ (изготовл. металлоконструкций)	70-41-81	06.07
Маляр	ПАТ «Крюків. вагонобудівн. завод»	76-94-71, 76-98-40	13.07
Маляр	ЧП Шевченко (СТО на Молодёжном)	096-3080662	20.07
Маляр, соцпакет	Комунальне автотранспортне підприємство 1628	75-85-45, 067-5464414	24.07
Маляр, внутр. отделка помещ.	ЧП «Энергия», рем-строит. р-ты	099-0624724, 097-6714676	17.07
Маляр, граф. 8-17, зп 3000-8000 грн.	ООО «Еврокомунсервис» (обслуживание жилых домов)	067-8292885	10.08
Маляр безвоздушного распыления, без в/п, о/р, режимное предпр., зп 5000-15000	ООО «Нормаль-Н»	067-5350445	20.07
Маляр по дереву, о/р, р/д с 8-17, зп от 8000 грн	ЧП Русин (столяр. услуги)	067-9616039	22.06
Маляр по дереву, о/р, р/д с 8-17, зп от 8000 грн	ЧП Семчук	067-7398807	22.06
Маляр по окраске металлоконструкций, о/р, р/д с 8-17	ООО «Автоторг», обр. металла	050-3081010, 067-9585977	03.08

ВАКАНСИЯ	РАБОТОДАТЕЛЬ	ТЕЛЕФОН	ДАТА ПОДАЧИ
Мастер по изготовлению ключей, граф. 8-17, вых, ВС. (киоск на ост. «Техучилище»)	ФОП Свитаха	098-9556713	03.08
Мастер по ремонту обуви, граф. 8-17, вых, ВС. (киоск на ост. «Техучилище»)	ФОП Свитаха	098-9556713	03.08
Машинист крана (ОЦЛП,ЦМО)	Сталелитейный завод	76-91-88	17.07
Машинист крана	ПАО «Кременч. речпорт»	067-5328984	07.08
Машиніст вакуум-пакувал. машини, зп від 5000 до 10000 грн, співбесіда вівт-пятн о 9.00 (обов'язк.: паспорт, свід/освіту, військ. квиток, трудова, амбулат. картка)	ПрАТ «Кременчукм'ясо»	77-22-21, 067-5738992	07.08
Машиніст котельні, соцпакет	Комунальне автотранспортне підприємство 1628	75-85-45, 067-5464414	24.07
Машиніст крану	ПрАТ «АвтоКрАЗ»	76-64-69	31.07
Машиніст крану, 4 р.	Полтавский ГОК	067-5303788, 050-3057461	03.08
Машиніст крану (кранівник)	КП «Завод залізобетонних виробів №1»	74-88-74	10.08
Машиніст-обхідник з котельн. устаткування, техн. освіта	Кременчуцька ТЕЦ	76-05-07	07.08
Машиніст трубоукладача, 6 р.	Полтавский ГОК	067-5303788, 050-3057461	03.08
Машиніст холодильн. установок, зп від 5000 до 10000 грн, співбесіда вівт-пятн о 9.00 (обов'язк.: паспорт, свід/освіту, військ. квиток, трудова, амбулат. картка)	ПрАТ «Кременчукм'ясо»	77-22-21, 067-5738992	07.08
Мебельщик, о/р желат., 6-ти днев. раб. неделя, граф. 8-17, зп от 10000 грн.	ЧП Семёнова (лесопильное произ-во)	067-5303069, 067-7277100	03.08
Механик по обслуживанию металлообрабатывающего оборудования	Завод МК и ЖБИ (изготовл. металлоконструкций)	70-41-81	06.07
Механик-слесарь автотранспорта, зп от 8000 грн.	Кременч. кожзавод	067-5015103	31.07
Монтажник, желан. работ.	ООО «ЗСК «Ангар», изгот. металлок-ций	050-3088013	24.07
Монтажник сан-техн. систем і устаткування	ПрАТ «АвтоКрАЗ»	76-64-69	31.07
Монтажник сан-техн. систем і устаткування, соцпакет	Комунальне автотранспортне підприємство 1628	75-85-45, 067-5464414	24.07
Монтажник метал. констр., р-та в межах міста, соцпакет	ТОВ «Крембілд», буд-во	067-5426201	24.07
Монтажник металлопалст. констр., возможно без о/р, наличие вод. удостов., без в/п, гибкий график	Мастер Окон	097-5228304	03.08
Монтажник технологических трубопроводов и оборудования на НПЗ, соцпакет	МетТрансСервис	098-0410421	03.08
Монтажник фасадных систем зп 8000 грн.	фирма «Прогресс Лтд.»	096-3090346, 050-7491429	10.07
Монтажник-будівельник	ТОВ «Інтребуд»	067-5433686	31.07
Монтер колії	Полтавский ГОК	067-5303788, 050-3057461	06.07
Монтёр пути, з/п от 9500 грн., служеб. автобус, работа Горишние Плавни	ООО «Ферростройр»	067-5355760, 067-5004242	03.08
Монтёр пути (ЖДЦ)	Сталелитейный завод	76-91-88	17.07
Муляр	ПрАТ «АвтоКрАЗ»	76-64-69	31.07
Муляр, соцпакет	ПАТ «Кременчуцький завод дорожніх машин»	76-52-95, 050-3004012	12.06
Наждачник для торцювання пружин, д/р, зп від 8000-12000 грн.	ТОВ НВП «Укркомцентр»	6-13-91, 097-1211581	17.07
Налагоджувальник автомат. ліній і агрегатн. верстатів	ПАТ «АвтоКрАЗ», вул. Київська,62	76-64-69	31.07
Налагоджувальник верстатів і маніпуляторів	ПАТ «АвтоКрАЗ», вул. Київська,62	76-64-69	31.07
Налагоджувальник холодно-штампувальн. устаткування	ПАТ «АвтоКрАЗ», вул. Київська,62	76-64-69	31.07
Налагоджувальник устаткув. (вир-во харч. прод.)	ТОВ «Кременч. хлібокомбінат»	096-2590338	22.06
Наладчик кондитерского оборудов.	ПТФ «Суворов» (кондитерское пр-во)	3-60-07, 067-4001917	03.08
Обвалювач мясних туш, зп від 5000 до 10000 грн, співбесіда вівт-пятн о 9.00 (обов'язк.: паспорт, свід/освіту, військ. квиток, трудова, амбулат. картка)	ПрАТ «Кременчукм'ясо»	77-22-21, 067-5738992	07.08
Облицювальник, р-та в межах міста, соцпакет	ТОВ «Крембілд», буд-во	067-5426201	24.07
Оброблювач ковбасних виробів, зп від 5000 до 10000 грн, співбесіда вівт-пятн о 9.00 (обов'язк.: паспорт, свід/освіту, військ. квиток, трудова, амбулат. картка)	ПрАТ «Кременчукм'ясо»	77-22-21, 067-5738992	07.08
Обрубувач, д/р, зп від 8000-12000 грн.	ТОВ НВП «Укркомцентр»	6-13-91, 097-1211581	17.07
Обрубувач в сталеварний цех, зп 15000 грн.	ПрАТ «АвтоКрАЗ»	76-64-69	13.07
Обрубщик литья (ОЦЛП)	Сталелитейный завод	76-91-88	17.07
Озеленювач, 4р., д/р	Кременчуцька ТЕЦ	76-05-07	24.07
Оператор автовышки	Авто 2002	067-5308097, 067-5329719	27.07
Оператор автомат. линии	«Гурман-Family», кондит. ф-ка	097-3263385	03.08
Оператор гильотины, пресса, кромкотиба, о/р, граф. 8-17	ООО «Автоторг»	050-3081010, 067-9585977	17.07
Оператор грануляторной установки, зп от 9000 грн.	ФГ «Трудовик-12»	067-2672643, 067-5325953	20.07
Оператор деревообрабатывающего станка без в/п, зп от 9000 грн./мес.	ООО «ВК ТИМБЕР»	098-8578227, 067-5429606	24.07
Оператор деревобрабатывающего станка (черырёхсторон.), о/р	Лесобаза «Михайленки»	067-5325103, 70-33-64	17.07
Оператор деревобрабатывающего станка, о/р	ЧП Зуб (деревообработка)	067-9270350	17.07
Оператор елеваторного комплексу, безкоштовно перевезання з прилеглих міст	ПП «Віктор і К» (ТМ «Королівський Смак)	067-5453035	27.07
Оператор кондитерской линии, обучение, соцпакет	ПТФ «Суворов» (кондитерское пр-во)	3-60-07, 067-4001917	03.08
Оператор кромкогиба и гильотины, о/р, р/д с 8-17	ООО «Автоторг», обр. металла	050-3081010, 067-9585977	03.08
Оператор линии	Лидер Снек	79-30-61, 0675354798	03.08
Оператор лінії розливу олії, безкоштовно перевезання з прилеглих міст	ПП «Віктор і К» (ТМ «Королівський Смак)	067-5453035	27.07
Оператор машини плазменної різки (різ-к на лазерн. уст-ці), д/р, зп від 8000-12000 грн.	ТОВ НВП «Укркомцентр»	6-13-91, 097-1211581	17.07

ВАКАНСИЯ	РАБОТОДАТЕЛЬ	ТЕЛЕФОН	ДАТА ПОДАЧИ
Оператор машини точ.контактної зварки (зварник на машинах контактного (пресового зварювання), д/р, зп від 8000-12000 грн.	ТОВ НВП «Укркомцентр»	6-13-91, 097-1211581	17.07
Оператор на автомат. та напівавтом. лінію у деревообробленні	ПАТ «АвтоКрАЗ», вул. Київська,62	76-64-69	31.07
Оператор отсадочной машины, обучение, соцпакет	ПТФ «Суворов» (кондитерское пр-во)	3-60-07, 067-4001917	03.08
Оператор печей, зп 8000 грн., навчання	МЧП «Илона»	098-2695895	24.07
Оператор растворного узла, о/р, р/д с 7-16, предост. жилье	ФОП Слипец, стр-во	097-7433754	03.07
Оператор тістомісільних машин, зп 8000 грн., навчання	МЧП «Илона»	098-2695895	24.07
Оператор формувальних машин, пост. р-та, офіц. працевлашт.	ТОВ «Салекс Абсолют» (кондит. ф-ка)	067-5312975	03.08
Оператор JVC ЗСХ экскаватор зп 60 грн./час	ООО «Олл Инжиринг»	067-2338822	19.06
Оператор фасувальних машин, безкоштовно перевезання з прилеглих міст	ПП «Віктор і К» (ТМ «Королівський Смак)	067-5453035	27.07
Оператор цеху з вироб-ва олії, безкоштовно перевезання з прилеглих міст	ПП «Віктор і К» (ТМ «Королівський Смак)	067-5453035	27.07
Пескоструйщик, без в/п, о/р, режимное предпр., зп 5000-15000	ООО «Нормаль-Н»	067-5350445	20.07
Пилорамщик, без в/п, зп от 10000 грн./мес.	ООО «ВК ТИМБЕР»	098-8578227, 067-5429606	20.07
Пилорамщик, о/р	Лесобаза Михайленки	70-33-64, 067-5325103	17.07
Пилорамщик, о/р	ЧП Зуб (деревообработка)	067-9270350	17.07
Пилорамщик, о/р желат., 6-ти днев. раб. неделя, граф. 8-17, зп от 10000 грн.	ЧП Семёнова (лесопильное произ-во)	067-5303069, 067-7277100	03.08
Піскоструминник-обробка металу (стаціон. р-та в камері), д/р, зп від 8000-12000 грн.	ТОВ НВП «Укркомцентр»	6-13-91, 097-1211581	17.07
Плиточник, внутр. отделка помещ., о/р	ЧП «Энергия», ремстроит. р-ты	097-6714676, 099-0624724	17.07
Плотник, граф. 8-17, зп 3000-8000 грн.	ООО «Еврокомунсервис» (обслуживание жилых домов)	067-8292885	10.08
Плотник-бетонщик, о/р, зп 10000-12000	ПрАТ «Крюківбудтехмонтаж»	74-13-88, 096-2970951	13.07
Покрівельник м'яких та сталевих покрівель, д/р від 3 років	ПП «Будів. дім «Будівництво»	067-5457660	10.08
Промышленный альпинист, о/р	ЧП Федан	066-6008784, 068-0450764	06.07
Пружинник, д/р на вир-ві пружин, зп від 8000-12000 грн.	ТОВ НВП «Укркомцентр»	6-13-91, 097-1211581	17.07
Резчик желан. работать	ООО «ЗСК «Ангар», изгот. металлок-ций	050-3088013	24.07
Резчик металла на ножницах и прессах, о/р, р/д с 8-17	ООО «Автоторг», обр. металла	050-3081010, 067-9585977	10.08
Різальник металу на ножицях і пресах, д/р, зп від 8000-12000 грн.	ТОВ НВП «Укркомцентр»	6-13-91, 097-1211581	17.07
Різальник на пилах, ножівках та верстатах зп 8000 грн. стабільн., соцпакет	ТОВ «Механ.-ремонтний завод»	76-83-74, 067-5351007	03.08
Різьбошліфувальник	ПАТ «АвтоКрАЗ», вул. Київська,62	76-64-69	31.07
Сантехник, 5-ти ден. роб. тижд., чергування, навички зварювальника	ТОВ «ЖЕП «Перспектива»	097-6162216	20.07
Сантхеник, зп 3700 грн. (с. Сосновка)	Кременчугский Областной Протитуб. диспансер	72-79-41, 067-8645645	06.07
Сантехник (пайка труб ПП), о/р	ПП «Энергия», ремстроит. р-ты	097-6714676, 099-0624724	17.07
Сантехнік-плотник	ДНЗ 29	097-3195234	10.07
Сборщик корпусной мебели, о/р, зп от 10000 грн	Мебельн. компания «Bruno»	067-1052435	03.08
Сборщик корпусной мебели, о/р, зп сдельная+премия до 10000 грн.	ЧП Приходько	067-5595502	06.07
Сборщик корпусной мебели, граф. 9-18	Мебельная компания «Свой Дизайн»	096-2473408, 066-1769606	03.08
Сварщик п/а, желан. работ.	ООО «ЗСК «Ангар», изгот. металлок-ций	050-3088013	24.07
Сварщик, п/а	Завод МК и ЖБИ (изготовл. металлоконструкций)	70-41-81	06.07
Сварщик, слесарь-сварщик (ручная, дуговая сварка), о/р, р/д с 7-16, предост. жилье, зп 8000 грн.	ФОП Слипец, стр-во	097-7433754	03.07
Сварщик, о/р, зп от 6000 грн.	ТОВ НВП «Укркомцентр»	067-5305500	
Сварщик, о/р	ЧП Федан	066-6008784, 068-0450764	06.07
Сварщик, о/р по изгот. мет. конструкций, зп 8000-10000 грн.	ЧП Лещенко	098-7643077, 050-2294787	24.07
Сварщик, о/р желат., 6-ти днев. раб. неделя, граф. 8-17, зп от 9000 грн.	ЧП Трещова (тех.обслуж. и ремонт автотранс. средств)	067-7277100, 067-5303069	03.08
Сварщик, о/р, зп от 10000 грн	«Климат-контроль»	067-7286521, 099-4053382	03.08
Сварщик	ООО «Юлир»	050-3461252	07.08
Сварщик, граф. 5-ти дневка, зп от 8000 грн.	Арсенал (окна-двери)	098-3375243	10.08
Сварщик, граф. 8-17, зп 3000-8000 грн.	ООО «Еврокомунсервис» (обслуживание жилых домов)	067-8292885	10.08
Сварщик технологических трубопроводов на НПЗ, соцпакет	МетТрансСервис	098-0410421	03.08
Сварщик-аргонщик, граф. 8-17, обед 12-13, зп 7000 грн. + %	ООО Артёмий Плюс Карго сервис	097-2191614, 098-0887990	24.07
Сварщик- рихтовщик	ЧП Шевченко (СТО на Молодёжном)	096-3080662	20.07
Свердлувальник	ПрАТ «АвтоКрАЗ»	76-64-69	31.07
Свердлувальник, д/р, зп від 8000-12000 грн.	ТОВ НВП «Укркомцентр»	6-13-91, 097-1211581	17.07
Складач поїздів	ПрАТ «АвтоКрАЗ»	76-64-69	31.07
Скляр	ПрАТ «АвтоКрАЗ»	76-64-69	31.07
Слесарь, зп 10000 грн., средне-специальное образ., о/р от 2лет, обучение	ТОВ «Центрум»	098-1818731	24.07
Слесарь для изготовления металлоконструкций, о/р	ЧП Федан	066-6008784, 068-0450764	06.07
Слесарь механосброчных работ, соцпакет	ООО «НПФ»Техвагонмаш»	76-17-95	31.07
Слесарь по замене масел, о/р, граф. 9-17	ТОВ «Авто-Кремень»	097-2181293	10.08

ВАКАНСИЯ	РАБОТОДАТЕЛЬ	ТЕЛЕФОН	ДАТА ПОДАЧИ
Слесарь по ремонту автомобилей, зп 10000 грн.	ПП «Анкар Транс»	067-5409837	03.07
Слесарь по ремонту автомобилей, зп от 9500 грн., служеб. автобус, работа Горишние Плавни	ООО «Ферростроий»	067-5004242, 067-5355760	03.08
Слесарь по ремонту автомобилей, о/р желат., 6-ти днев. раб. неделя, граф. 8-17, зп от 9000 грн.	ЧП Трещова (тех.обслуж. и ремонт автотранс. средств)	067-7277100, 067-5303069	03.08
Слесарь по ремонту технолог. оборуд. (ЭСЦ)	Сталелитейный завод	76-91-88	17.07
Слесарь по ремонту подвижного состава, зп 8600-13500 грн.	«Полтавский ГОК»	067-5303788, 050-3057461	19.06
Слесарь по ремонту электрооборудования	«Гурман-Family», кон-дит. ф-ка	097-3263385	03.08
Слесарь по сборке металлокон-й, желан. работ.	ООО «ЗСК «Ангар», из-гот. металлок-ций	050-3088013	24.07
Слесарь по сборке металлокон-й	Завод МК и ЖБИ (из-готовл. металлокон-струкций)	70-41-81	06.07
Слесарь КИПиА	«Гурман-Family», кон-дит. ф-ка	097-3263385	03.08
Слесарь КИПиА (электрик), свобод. график (ацети-леновая станция - р-н колесн. з-да)	ЧП «Ланг»	098-5005400	27.07
Слесарь-гидравлик, о/р от 3-5 лет, зн. металлоре-жущ. оборуд. (станков, прессов), без в/п, зп 10000 грн.	Сиат ЛТД (прод. произв. оборуд.)	068-7948863	03.07
Слесарь-подсобник, без в/п, можно без о/р, обу-чение	ЧП Лещенко	098-7643077, 050-2294787	24.07
Слесарь-ремонтник стан. оборуд., о/р, граф. 8-17	ООО «Автоторг»	050-3081010, 067-9585977	10.08
Слесарь-ремонтник	Завод залізобетон. вир-в №1	74-88-74	17.07
Слесарь-ремонтник, зп от 10000 грн., служеб. авто-бус, работа Горишние Плавни	ООО «Ферростроий»	067-5004242, 067-5324356	03.08
Слесарь-ремонтник	ООО «Изумруд ЛТД»	067-2203004	03.08
Слесарь-сантехник, зп от 8000 грн.	Кременч. кожзавод	067-5015103	31.07
Слесарь-сантехник, граф. 8-17, зп 3000-8000 грн.	ООО «Еврокомунсер-вис» (обслуживание жи-лых домов)	067-8292885	10.08
Слесарь-сборщик, о/р, р/д с 8-17	ООО «Автоторг», обр. металла	050-3081010, 067-9585977	10.08
Слесарь-шиномонтажник, о/р желат., 6-ти днев. раб. неделя, граф. 8-17, зп от 9000 грн.	ЧП Трещова (тех.обслуж. и ремонт автотранс. средств)	067-7277100, 067-5303069	03.08
Слесарь-электрик по ремонту и обслуж. кондитер. оборуд., соцпакет, автобус беспл.	КП «Шоколадные реки»	067-7056992	03.08
Слесарь-электрик по ремонту эл. оборудования на горячих участках работ (ОЦЛП)	Сталелитейный завод	76-91-88	17.07
Слюсар КВПіА, в/о (інженер-електронік), зп від 5000 до 10000 грн, співбесіда вівт-пятн о 9.00 (обов'язк.: паспорт, свід/освіту, військ. квиток, трудова, амбу-лат. картка)	ПрАТ «Кременчукм'ясо»	77-22-21, 067-5738992	07.08
Слюсар КВПіА , безкоштовно перевезання з при-леглих міст	ПП «Віктор і К» (ТМ «Королівський Смак)	067-5453035	27.07
Слюсар з механоскладальних робіт	ПрАТ «АвтоКрАЗ»	76-64-69	31.07
Слюсар з механоскладальних робіт 3-6р.	ПАТ «Крюків. вагонобудівн. завод»	76-94-71, 76-98-40	13.07
Слюсар з механоскладальних робіт 3-6р.	ПАТ «Крюків. вагонобудівн. завод»	76-94-71, 76-98-40	13.07
Слюсар з механоскладальних робіт, інвалід	УПП УТОС (Укр. тов-во сліпих)	067-5312228, 097-8468342	24.07
Слюсар з механоскладальних робіт, зп 8000-10000 грн. стабільн., соцпакет	ТОВ «Механ.-ремонтний завод»	76-83-74, 067-5351007	03.08
Слюсар з обслуговування теплових мереж 5 гру-пи, д/р	Кременчуцька ТЕЦ	76-05-07	24.07
Слюсар з ремонту автомобілів, д/р від 3 років	ПП «Будівельний дім «Будівництво»	067-5457660	10.08
Слюсар з ремонту автомобілів, 4 роз., соцпакет	Комунальне автотран-спортне підприємство 1628	75-85-45, 067-5464414	24.07
Слюсар з ремонту парогазотурбінного устаткуван-ня, 4 розряд, д/р	Кременчуцька ТЕЦ	76-05-07	24.07
Слюсар з ремонту устаткування котельних та пилопідготовчих цехів, 4 розряд, д/р	Кременчуцька ТЕЦ	76-05-07	24.07
Слюсар з ремонту рухомого складу	Полтавский ГОК	067-5303788, 050-3057461	03.08
Слюсар з монтажу метал. констр., д/р від 3 років	ПП «Будів. дім «Будівництво»	067-5457660	06.07
Слюсар з монтажу систем вентиляції	ПП «Будівельний дім «Будівництво»	067-5457660	10.08
Слюсар з складання метал. конструкцій 3-6р.	ПАТ «Крюків. вагонобудівн. завод»	76-94-71, 76-98-40	13.07
Слюсар-інструментальник	ПрАТ «АвтоКрАЗ»	76-64-69	31.07
Слюсар-електромонтажник	ПАТ «Крюків. вагонобудівн. завод»	76-94-71, 76-98-40	13.07
Слюсар-електрик	Полтавский ГОК	067-5303788, 050-3057461	03.08
Слюсар-ремонтник	ПрАТ «АвтоКрАЗ»	76-64-69	31.07
Слюсар-ремонтник, д/р (гільйотин, прес, станки), бажано д/р зварника, зп від 8000-12000 грн.	ТОВ НВП «Укркомцентр»	6-13-91, 097-1211581	17.07
Слюсар-ремонтник, (гірничне обладн.), д/р, наявн. проф. посвідч., можл. надання житла та робота вах-товим методом	ТОВ «Діорит» (Шматківський гранкар'єр, с.Григоро-Бригадирівка)	067-5326241, 067-5317279	03.08
Слюсар-ремонтник, безкоштовно перевезання з прилеглих міст	ПП «Віктор і К» (ТМ «Королівський Смак)	067-5453035	27.07
Слюсар-ремонтник, зп 8000-10000 грн, соцпакет	ТОВ «Механ-ремонт. з-д»	76-83-74, 067-5351007	03.08
Слюсар-ремонтник, пост. р-та, офіц. працевлашт.	ТОВ «Салекс Абсолют»	067-6261476	03.08
Слюсар-сантехнік, можна пенс. віку, соцпакет	«Фірма Маст», буд-во	067-5407759	24.07
Слюсар-сантехнік 6 розр., д/р	Кременчуцька ТЕЦ	76-05-07	07.08
Составитель поездов (ЖДЦ)	Сталелитейный завод	76-91-88	17.07
Специалист по тепличному хозяйству	Отель «Днепровские зори»	050-3044278	03.08
Станочник широкого профиля, о/р от 3-5 лет, умен. читать чертежи, польз. измерит. инструм.	Сиат ЛТД (пост. произв. оборуд.)	068-7948863	03.07
Станочник, о/р желат., 6-ти днев. раб. неделя, граф. 8-17, зп от 10000 грн.	ЧП Семёнова (лесопиль-ное произ-во)	067-5303069, 067-7277100	03.08

ВАКАНСИЯ	РАБОТОДАТЕЛЬ	ТЕЛЕФОН	ДАТА ПОДАЧИ
Столяр, зп 3700 грн. (с. Сосновка)	Кременчугский Областной Протитуб. диспансер	72-79-41, 067-8645645	06.07
Столяр, без ш/з	ЧП Свіренко (вироб-во меблів)	067-5429658	07.08
Столяр	КП «Благоустрій Кре-менчука»	3-41-24, 067-4071349	07.08
Столяр-плотник, о/р	Лесобаза «Михайленки»	067-5325103, 70-33-64	17.07
Столяр-плотник, о/р	ЧП Зуб (деревообра-ботка)	067-9270350	17.07
Строитель (бригада), каменная укладка, устройство стяжек под полы, обшивка стен гип.	ООО «Промспецбуд»	067-5316930	06.07
Стропальник, 3-4 р.	ПАТ «Крюків. вагонобудівн. завод»	76-94-71, 76-98-40	13.07
Стропальщик (ЖДЦ)	Сталелитейный завод	76-91-88	17.07
Стропальщик- резчик, о/р от 2 лет, налич. удостов.	ООО «Югсталь»	73-98-00	31.07
Стругальник (р-та на стругальн. станках), зп 9000-12000 грн, соцпакет	ТОВ «Механ-ремонт. з-д»	76-83-74, 067-5351007	03.08
Терміст	ПрАТ «АвтоКрАЗ»	76-64-69	31.07
Терміст, д/р, зп від 8000-12000 грн.	ТОВ НВП «Укркомцентр»	6-13-91, 097-1211581	17.07
Тесляр (м.Горішні Плавні)	«Рижівський гран. кар'єр»	067-5317803	06.07
Тесляр	КП «Благоустрій Кре-менчука»	3-41-24, 067-4071349	07.08
Тесляр, 5 розряд, д/р	Кременчуцька ТЕЦ	76-05-07	07.08
Токар, 5-6 розряд, д/р	Кременчуцька ТЕЦ	76-05-07	07.08
Токар	ПрАТ «АвтоКрАЗ»	76-64-69	31.07
Токар 3-6 р.	ПАТ «Крюків. вагонобудівн. завод»	76-94-71, 76-98-40	13.07
Токар на ЧПУ, зп 9000-12000 грн., соцпакет	ТОВ «Механ.-ремонтний завод»	76-83-74, 067-5351007	03.08
Токар-напівавтоматник	ПрАТ «АвтоКрАЗ»	76-64-69	31.07
Токар-револьверник	ПрАТ «АвтоКрАЗ»	76-64-69	31.07
Токар-розточувальник	ПрАТ «АвтоКрАЗ»	76-64-69	31.07
Токар-розточувальник, зп 9000-12000 грн. стабільн., соцпакет	ТОВ «Механ.-ремонтний завод»	76-83-74, 067-5351007	03.08
Токар-універсал, зп 9000-12000 грн., соцпакет	ТОВ «Механ.-ремонтний завод»	76-83-74, 067-5351007	03.08.18
Токарь, о/р от 3-5 лет, умен. читать чертежи, польз. измерит. инструм.	Сиат ЛТД (пост. произв. оборуд.)	068-7948863	03.07
Токарь, соцпакет	ООО «НПФ»Техвагонмаш»	76-17-95	31.07
Токарь, зп 7550-13500 грн.	«Полтавский ГОК»	067-5303788, 050-3057461	03.08
Токарь, зп от 8000 грн (офис М.Кохновка)	ЧП «Анкар Транс»	067-5409837	31.07
Токарь, соцпакет	ООО «НПФ»Техвагонмаш»	76-17-95	31.07
Токарь-фрезеровщик, о/р, р/д с 7-16, предост. жи-лье	ФОП Слипец, стр-во	097-7433754	03.07
Торцовщик, без в/п, зп от 9000 грн./мес.	ООО «ВК ТИМБЕР»	098-8578227, 0675429606	20.07
Установщик кондиционеров, о/р	«Климат-контроль»	067-7286521, 099-4053382	03.08
Ученик обвальщика	ООО «КПК» (произ-во)	067-5427272	29.06
Учень апаратника вироб харч. жирів, зп від 5000 до 10000 грн, співбесіда вівт-пятн о 9.00 (обов'язк.: паспорт, свід/освіту, військ. квиток, трудова, амбу-лат. картка)	ПрАТ «Кременчукм'ясо»	77-22-21, 067-5738992	07.08
Учень виготовлювача натур.ковбас. оболонки, зп від 5000 до 10000 грн, співбесіда вівт-пятн о 9.00 (обов'язк.: паспорт, свід/освіту, військ. квиток, тру-дова, амбулат. картка)	ПрАТ «Кременчукм'ясо»	77-22-21, 067-5738992	07.08
Учень забивача худоби, зп від 5000 до 10000 грн, співбесіда вівт-пятн о 9.00 (обов'язк.: паспорт, свід/ освіту, військ. квиток, трудова, амбулат. картка)	ПрАТ «Кременчукм'ясо»	77-22-21, 067-5738992	07.08
Учень засолювача шкур, зп від 5000 до 10000 грн, співбесіда вівт-пятн о 9.00 (обов'язк.: паспорт, свід/ освіту, військ. квиток, трудова, амбулат. картка)	ПрАТ «Кременчукм'ясо»	77-22-21, 067-5738992	07.08
Учень збиральника корпусних меблів, без ш/з	ЧП Свіренко (вироб-во меблів)	067-5429658	07.08
Учень електрозварника на автомат. та полуавто-мат. машинах	ПАТ «Крюків. вагонобудівн. завод»	76-94-71, 76-98-40	13.07
Учень обвалювальника м'яса, зп від 5000 до 10000 грн, співбесіда вівт-пятн о 9.00 (обов'язк.: паспорт, свід/освіту, військ. квиток, трудова, амбулат. картка)	ПрАТ «Кременчукм'ясо»	77-22-21, 067-5738992	07.08
Учень оператора автомата для вир-ва вар., с/к ков-бас, зп від 5000 до 10000 грн, співбесіда вівт-пятн о 9.00 (обов'язк.: паспорт, свід/освіту, військ. квиток, трудова, амбулат. картка)	ПрАТ «Кременчукм'ясо»	77-22-21, 067-5738992	07.08
Учень токаря	ПАТ «Крюків. вагонобудівн. завод»	76-94-71, 76-98-40	13.07
Учень формувальника ковбас. виробів, зп від 5000 до 10000 грн, співбесіда вівт-пятн о 9.00 (обов'язк.: паспорт, свід/освіту, військ. квиток, трудова, амбу-лат. картка)	ПрАТ «Кременчукм'ясо»	77-22-21, 067-5738992	07.08
Учень фрезерувальника	ПАТ «Крюків. вагонобудівн. завод»	76-94-71, 76-98-40	13.07
Формовщик бетонна, гипса без в/п, граф. 8-17, зп 6000-8000 грн.	Деко	067-7024596	10.08
Формувальник ручного формування	Полтавский ГОК	067-5303788, 050-3057461	03.07
Формувальник, зп від 6900 грн + премії	Мережа маг-в «Мар-кетопт»	096-1001818, 098-1171516	03.08
Фрезеровщик, о/р от 3-5 лет, умен. читать чертежи, польз. измерит. инструм.	Сиат ЛТД (пост. произв. оборуд.)	068-7948863	03.07
Фрезерувальник	ПрАТ «АвтоКрАЗ»	76-64-69	31.07
Фрезерувальник, 4р.	ПАТ «Крюків. вагонобудівн. завод»	76-94-71, 76-98-40	13.07
Фрезерувальник, зп 8000-10000 грн. стабільн., соц-пакет	ТОВ «Механ.-ремонтний завод»	76-83-74, 067-5351007	03.08
Фрезерувальник	Полтавский ГОК	067-5303788, 050-3057461	03.07
Холодильщик, пред-е в Крюкове, зп от 12000 грн.	«Климат-контроль»	067-7286521, 099-4053382	03.08
Штамповщик, о/р, р/д с 8-17	ООО «Автоторг», обр. металла	050-3081010, 067-9585977	10.08

ВАКАНСИЯ	РАБОТОДАТЕЛЬ	ТЕЛЕФОН	ДАТА ПОДАЧИ
Шліфувальник, д/р, зп від 8000-12000 грн.	ТОВ НВП «Укркомцентр»	6-13-91, 097-1211581	17.07
Шліфувальник, зп 8000-10000 грн. стабільн., соцпакет	ТОВ «Механ.-ремонтний завод»	76-83-74, 067-5351007	03.08
Шліфувальник, 3-5 р.	ПАТ «Крюків. вагонобудівн. завод»	76-94-71, 76-98-40	13.07
Штампувальник, д/р, зп від 8000-12000 грн.	ТОВ НВП «Укркомцентр»	6-13-91, 097-1211581	17.07
Электрик (трикот. ф-ка, г. Горишни плавни), граф. 8-17	ООО «Шартекс»	067-5086785	10.07
Электрик, о/р от 3 лет, зн. металлореж. станков, без в/п	Сиат-ЛТД (пост. произв. Оборуд.)	068-7948863	03.07
Электрик, о/р, 5-ти днев. раб. неделя	ООО «Бизнес-букет»	068-8547505	20.07
Электрогазосварщик, зп от 10000 грн., служ. автобус, работа в Горишиние Плавни	ООО «Ферростроой»	067-5004242, 067-5324356	03.08
Электрогазосварщик, граф. 8-17, обед 12-13, зп 7000 грн. + %	ООО Артёмий Плюс Карго сервис	097-2191614, 098-0887990	24.07
Электрогазосварщик, соцпакет	ООО «НПФ»Техвагонмаш»	76-17-95	31.07
Электромеханик (ККЦ)	Сталелитейный завод	76-91-88	17.07
Электромеханик	Лидер Снек	79-30-61, 0675354798	06.07
Электромонтёр по ремонту и обслуж. электрооборуд., з/п от 10000 грн., служ. автобус, работа в Горишиние Плавни	ООО «Ферростроой»	067-5303710, 067-5004242	03.08
Электромонтёр по ремонту и обслуж. эл.оборуд. (ЭСЦ)	Сталелитейный завод	76-91-88	17.07
Электронщик, зп от 8000 грн.	Кременч. кожзавод	067-5015103	31.07
Электросварщик, зп от 10000 грн., служ. автобус, работа в Горишиние Плавни	ООО «Ферростроой»	067-5004242, 067-5324356	03.08
Электросварщик 4-5 розр., о/р, зп 10000-12000 грн.	ПрАТ «Крюківбудтехмонтаж»	74-13-88, 096-2970951	13.07
Электросварщик	ПАО «Кременч. речпорт»	067-5328984	07.08
Электрослесарь по ремонту оборудованию, з/п от 10000 грн., служ. автобус, работа в Горишиние Плавни	ООО «Ферростроой»	067-5303710,067-5004242	03.08
СЕКРЕТАРИ / АДМИНИСТРАТОРЫ / АХО			
Секретарь	ОАО «Крем. речпорт»	067-5328984	17.07
Секретарь директора	ЧП Локтионов	068-7948863	10.07
НЕКВАЛИФИЦИРОВАННЫЕ РАБОЧИЕ / ДОМАШНИЙ ПЕРСОНАЛ			
Автомойщик, граф. 8-20, зп от 5000 грн.	ООО «Оранта»	097-0588040	07.08
Вагар, зп від 5000 до 10000 грн, співбесіда вівт-пятн о 9.00 (обов'язк.: паспорт, свід/освіту, військ. квиток, трудова, амбулат. картка)	ПрАТ «Кременчукм'ясо»	77-22-21, 067-5738992	07.08
Вагар, безкоштовно перевезення з прилеглих міст	ПП «Віктор і К» (ТМ «Королівський Смак)	067-5453035	27.07
Вантажник, безкоштовно перевезення з прилеглих міст	ПП «Віктор і К» (ТМ «Королівський Смак)	067-5453035	27.07
Вантажник	ТОВ «ВТК «Дім ласощів»	067-2602426	03.08
Вантажник	ТОВ «Кремагропак»	067-6260698, 067-5354504	03.08
Вантажник у маг-н «М'ясна Лавка», зп від 5000 до 10000 грн, співбесіда вівт-пятн о 9.00 (обов'язк.: паспорт, свід/освіту, військ. квиток, трудова, амбулат. картка)	ПрАТ «Кременчукм'ясо»	77-22-21, 067-5738992	07.08
Вантажник	Полтавский ГОК	067-5303788, 050-3057461	03.08
Вантажник, соцпакет	Комунальне автотранспортне підприємство 1628	75-85-45, 067-5464414	24.07
Вантажник, зп 9000 грн., соцпакет	«Самтек-сервіс»	050-4416647	03.08
Вантажник дільниці (перевезення померлих в морг), права кат.В, зп від 7500 - 8000 грн.	КП «Спецкомбінат ритуальних послуг»	74-03-52, 097-9701925	27.07
Вантажник, пост. р-та, офіц. працевлашт.	ТОВ «Салекс Абсолют» (кондит. ф-ка)	067-5323282	03.08
Вантажник-приймальник, кар'єрн. зрост., зп от 8900 грн + премии	Мережа маг-в «Маркетопт», пр.Л. Українки, 96	096-1001818, 098-1171516	03.08
Грузчик, о/р, р/д с 8-17	ООО «Автоторг», обр. металла	050-3081010, 067-9585977	10.08
Грузчик	Лидер Снек	79-30-61, 0675354798	03.08
Грузчик, зп от 8000 грн.	Кременч. кожзавод	067-5015103	13.07
Грузчик, зп 5000 грн.	Технокредо	096-7973103	12.06
Грузчик, о/р от 2 лет	ЧП Тупиков (швейное произ-во)	098-8636421	10.07
Грузчик	Гурман-Family, кондит. ф-ка, пер. Гер.Бреста, 86А	097-3263385	03.08
Грузчик	ООО «Изумруд ЛТД»	067-2203004	03.08
Грузчик	ПТФ «Суворов» (кондитерское пр-во)	3-60-07, 067-4001917	03.08
Грузчик, соцпакет, бесплатно проезд к месту работы	ЧП Коровай (продуктовая группа)	050-3676329	03.08
Грузчик	ЧП Снежко	050-4289240	07.08
Грузчик, без в/п, зп 7000 грн.	Арсенал&Мегаполис мебели	098-3375243	10.08
Грузчик (р-н Крюков)	ПП «фирма ЮРИ»	067-4040011	07.08
Грузчик, соцпакет	«Домовой», сеть строит. маг-в	050-1842644	10.08
Двірник,граф. Пн.-Пт.6-14, Суб. 6-11	ТОВ «Житлорембудсервіс»	067-7339951	13.07
Двірник	ЗОШ №19	74-13-68	31.07
Двірник	КП «Благоустрій Кременчука»	3-41-24, 067-4071349	07.08
Дворник, желат. пенсионер, граф. 6-10, 5-ти днев. раб. неделя, зп 1500 грн.	ПФ ПАТ «Укртелеком»	74-05-24	20.07
Дворник, граф. 8-17, зп 3000-8000 грн.	ООО «Еврокомунсервис» (обслуживание жилых домов)	067-8292885	10.08
Диспетчер, зп 3500-4300 грн.	Такси 7-40	097-9019615	29.06
Домработница, без в/п, зп 4000 грн.	ЧП Бакай	098-3375243	10.08
Комплектовщик на склад готовой продукции	Лидер Снек	79-30-61, 0675354798	03.08
Комплектувальник, оф. прац-ня.	ТОВ «Салекс Абсолют» (кондит. ф-ка)	067-5323282	03.08

ВАКАНСИЯ	РАБОТОДАТЕЛЬ	ТЕЛЕФОН	ДАТА ПОДАЧИ
Консьерж, пенсіонер на базу відпочинку, д/р, без ш/з, сезонна, зп от 4000 грн.	ПП «УкртуризмІнвест»	067-9380882	27.04
Кухоний робітник, санкнижка	Дитячий оздоровчий табір «Енергетик»	095-7889008	06.07
Кухонный работник	Кафе «Козацкая застава»	066-3490303, 096-9880200	31.07
Кухонный работник, зп 4000 грн., соцпакет	ЗОШ №18	096-9834375	31.07
Мийник посуду, граф. 3/3, 11.00-23.00, соцпакет	Готельн. комплекс «Європейський»	067-5317530	13.07
Мойщик авто	Автомойка «Каскад»	067-3201100	06.07
Мойщик посуды, без в/п	«Первый гостиный двор»	0676106520	27.07
Мойщик посуды	БК «Бинго»	067-5329094	07.08
Мойщица, соцпакет, з/п от 6000 грн., автобус беспл.	КП «Шоколадный реки»	067-5071080	03.08
Мойщица оборудов., пред-е в Крюкове, зп от 7000 грн.	«Климат-контроль»	067-7286521, 099-4053382	03.08
Озеленювач-прибиральник	ПП «Будівельний дім «Будівництво»	067-5457660	10.08
Оператор пакувальної машини	ТОВ «ВТК «Дім ласощів»	067-5315330	03.08
Пакувальник, зп 11000 грн., соцпакет	«Самтек-сервіс»	050-4416647	03.08
Пакувальник хліба, зп 8000 грн., навчання	МЧП «Илона»	098-2695895	24.07
Підсобний робітник	ПП «Будівельний дім «Будівництво»	067-5457660	10.08
Підсобний робітник, пост. р-та, офіц. працевлашт.	ТОВ «Салекс Абсолют» (кондит. ф-ка)	067-6261476	03.08
Підсобний робітник, д/р, наявн. проф. посвідч., можл. надання житла та робота вахтовим методом	ТОВ «Діорит» (Шматківський гранкар'єр, с.Григоро-Бригадирівка)	067-5326241, 067-5317279	03.08
Підсобний робітник	ТОВ «Інтребуд»	067-5433686	31.07
Подсобник, о/р желат., 6-ти днев. раб. неделя, граф. 8-17, зп от 6000 грн.	ЧП Семёнова (лесопильное произ-во)	067-5303069, 067-7277100	03.08
Подсобник (р-н Крюков)	ПП «фирма ЮРИ»	067-4040011	07.08
Подсобный рабочий (инвалид)	УПП УТОС (Укр. тов-во сліпих)	067-5312228, 097-8468342	24.07
Подсобный рабочий	Лидер Снек	79-30-61, 0675354798	03.08
Подсобный рабочий в строит.бригаду, зп 6000 грн.	фирма «Прогресс Лтд.»	096-3090346, 050-7491429	10.07
Подсобный рабочий, граф.5/2	Офисный центр «Каскад»	067-5317800	13.07
Подсобный рабочий, без в/п, о/р, режимное предпр., зп 5000-15000	ООО «Нормаль-Н»	067-5350445	20.07
Подсобник, о/р, р/д с 8-17	ООО «Автоторг», обр. металла	050-3081010, 067-9585977	03.08
Подсобник на произ-во, желан. работ.	ООО «ЗСК «Ангар», изгот. металлок-ций	050-3088013	24.07
Подсобник, о/р желат., 6-ти днев. раб. неделя, граф. 8-17, зп от 6000 грн.	ЧП Трещова (тех.обслуж. и ремонт автотранс. средств)	067-7277100, 067-5303069	03.08
Подсобник, о/р желат., 6-ти днев. раб. неделя, граф. 8-17, зп от 6000 грн.	ЧП Семёнова (лесопильное произ-во)	067-5303069, 067-7277100	03.08
Подсобник на пилораму, о/р	ЧП Зуб (деревообработка)	067-9270350	17.07
Помощник пилорамщика, о/р	Лесобаза Михайленки	70-33-64, 067-5325103	17.07
Посудомойщица-уборщица	РокКава (по ул. пушкина)	097-4192476	24.07
Посудомойщица, граф. 3/3 (район Раковка)	Кафе «Метр»	098-3065068	31.07
Працівник з благоустрою	КП «Благоустрій Кременчука»	3-41-24, 067-4071349	07.08
Прибиральник території, без ш/з	КО Спеціалізований будинок дитини	096-0346156	24.07
Прибиральник територій, інвалід	Кременчуцька ТЕЦ	76-05-07	07.08
Прибиральник територій міських кладовищ, зп 4500 грн.	КП «Спецкомбінат ритуальних послуг»	74-03-52	27.07
Прибиральник служб. приміщ. (м.Горішні Плавні)	«Рижівський гран. кар'єр»	067-5317803	03.08
Прибиральник служб. приміщ, 5-ти ден. роб. тиждень, р/д з 7.00-16.00 пн-пт, соцпакет	ТОВ «Готельн. ком-с «Європейський»	067-5317530	13.07
Прибиральник виробнич. приміщ., зп від 5000 до 10000 грн, співбесіда вівт-пятн о 9.00 (обов'язк.: паспорт, свід/освіту, військ. квиток, трудова, амбулат. картка)	ПрАТ «Кременчукм'ясо»	77-22-21, 067-5738992	07.08
Прибиральниця, пост. р-та, офіц. працевлашт.	ТОВ «Салекс Абсолют» (кондит. ф-ка)	067-5323282	06.07
Прибиральниця, граф. Пн,Ср,Пт, 2 год. на день, зп 1000 грн.	ТОВ 2агрорембудсервіс»	067-6009685	10.07
Прибиральниця	Мережа маг-в «Маркетопт»	096-1001818, 098-1171516	03.08
Прибиральниця службових приміщень, зп 5000 грн.	МЧП «Илона»	098-2695895	24.07
Прибиральниця службов. прим-нь, зп 3723 +10%	ДНЗ №57	067-3873416	20.07
Рабочий в кондитерский цех, без о/р, график 2/2/2 по 12 ч, зп от 6000 грн	Гурман-Family, кондит. ф-ка, пер. Гер.Бреста, 86А	097-3263385	03.08
Рабочий по изготовлению тротуарн. плитки, без о/р, р/д с 7-16, предост. жилье	ФОП Слипец, стр-во	097-7433754	03.07
Рабочий (грузчик-комплектовщик) (ацетиленовая станция - р-н колесн. з-да), зп 10000 грн	ЧП «Ланг»	098-5005400	27.07
Рабочий строительных специальностей	ООО «Юлир»	050-3461252	07.08
Рабочий (строительная специальность)	ООО «Стандарт-Технобуд»	067-8809100, 050-8621170	10.08
Разнорабочий, без о/р, р/д с 7-16, предост. жилье, зп 8000 грн.	ФОП Слипец, стр-во	097-7433754	03.07
Разнорабочий на произ-во, желан. работ.	ООО «ЗСК «Ангар», изгот. металлок-ций	050-3088013	24.07
Різноробочий, волод. нескладн. будінструм.	ПП «Будівельний дім «Будівництво»	067-5457660	10.08
Різноробочий	ТОВ «ВТК «Дім ласощів»	067-5315330	03.08
Різноробочий	КП «Благоустрій Кременчука»	3-41-24, 067-4071349	07.08
Разнорабочий	ООО «Агроремстрой-сервис»	050-3081151	27.07
Разнорабочий на трикотаж. фабрику, граф. 8-17	ООО «Шартекс» (Горишние Плавни)	067-5086785	03.07
Разнорабочий, о/р, р/д с 8-17	ООО «Автоторг», обр. металла	050-3081010, 067-9585977	17.07

ВАКАНСИЯ	РАБОТОДАТЕЛЬ	ТЕЛЕФОН	ДАТА ПОДАЧИ
Разнорабочий, граф. 8-17	ЧП Ословский (транспортные услуги)	067-5328780	17.07
Разнорабочий, зп от 8000 грн.	Крем. кожзавод	067-5015103	13.07
Разнорабочий, граф. 8-17, зп сдельная, от 300 грн./день	ЧП «Владбрук»	068-5409703	10.07
Разнорабочий в Крюков	ТМ Традиція смаку»	096-2622558	07.08
Разнорабочий, о/р, зп от 6000 грн.	ТОВ НВП «Укркомцентр»	067-5305500	17.07
Разнорабочий, граф.5/2	Офисный центр «Каскад»	067-5317800	13.07
Разнорабочий, о/р	Лесобаза Михайленки	70-33-64, 067-5325103	17.07
Разнорабочий, без в/п, граф. 8-17, зп 6000-8000 грн.	Деко	067-7024596	20.07
Разнорабочий (подсобник), внутр. отделка помещ.	ЧП «Энергия», рем-строит. р-ты	099-0624724, 097-6714646	17.07
Разнорабочий, зп от 8000 грн.	ФГ «Трудовик-12»	067-2672643, 067-5325953	27.07
Разнорабочий в с. Садки	ЧП Якица (произ-во электротех. продукции)	068-4008893, 0991275970	31.07
Разнорабочий, реставрац. холодил. оборудов., пред-е в Крюкове, о/р с электроинстр., возм. погрузочн. р-ты, зп от 12000 грн.	«Климат-контроль»	067-7286521, 099-4053382	03.08
Разнорабочий	ООО «Югсталь»	73-98-00	31.07
Разнорабочий, график посменный, зп от 6000 грн	Гурман-Family, кондит. ф-ка, пер. Гер.Бреста, 86А	097-3263385	03.08
Разнорабочий	ЧП Снежко	050-4289240	07.08
Разнорабочий	ООО «Стандарт-Технобуд»	067-8809100, 050-8621170	10.08
Робітник зеленого буд-ва	ПрАТ «АвтоКрАЗ»	76-64-69	07.08
Робітник на укладку тротуарн. плитки, д/р	ПП «Будів. дім «Будівництво»	067-5457660	10.08
Сиделка (помощник по дому), о/р, без в/п, рекомендации,с проживанием	ЧП Хорошун	099-4506566	31.07

ВАКАНСИЯ	РАБОТОДАТЕЛЬ	ТЕЛЕФОН	ДАТА ПОДАЧИ
Склеювальник-пакувальник печива	ТОВ «ВТК «Дім ласощів»	067-5315330	03.08
Сортировщик, без в/п, зп от 6000 грн./мес.	ООО «ВК ТИМБЕР»	098-8578227, 0675429606	20.07
Сортувальник, пост. р-та, офіц. працевлашт.	ТОВ «Салекс Абсолют» (кондит. ф-ка)	067-5312975	03.08
Сортувальник виробів сировини та матеріалів, граф. в две смені, зп 7000-12000	ТОВ «Наомік Трейд»	096-8152729	10.08
Сотрудник цеха (кондит. пр-во)	Гурман-Family	097-3263385	03.08
Уборщица	Траттория «Клан Густо»	067-3832440, 095-2337046	27.07
Уборщица (производ., бытовые помещения)	Лидер Снек	79-30-61, 0675354798	03.08
Уборщица	«Гурман-Family» кондит. Ф-ка	097-3263385	03.08
Уборщица, граф. 3/3, без в/п	Первый гостиный двор	0676106520, 067-8660000	27.07
Уборщица, сменный график	ТЦ Мега	067-7392857	31.07
Уборщица, соцпакет, з/п от 6000 грн., автобус беспл.	КП «Шоколадные реки»	067-5071080	03.08
Уборщица	БК «Бинго»	067-5329094	07.08
Уборщица	СТО «Арт Слав Моторс»	098-4712608	10.08
Уборщица, без в/п, зп 4000 грн.	ЧП Остапенко	098-3375243	10.08
Уборщица-посудомойка, желат. прожив. на Раковке	Пиццерия «Бджілка»	098-0615063	10.07
Укладальник хлібобул. вир-в	ТОВ «Кременч. хлібокомбінат»	096-2590338	22.06
Укладчик-упаковщик, соцпакет	ООО «НПФ»Техвагонмаш»	76-17-95	31.07
Упаковщик	ТОВ «ВТК «Дім ласощів»	067-2602426	10.07
Упаковщик	«Гурман-Family», кондит. ф-ка	097-3263385	03.08
Упаковщик, обучение, соцпакет	ПТФ «Суворов» (кондитерское пр-во)	3-60-07, 067-4001917	03.08
Фасовщик, соцпакет, бесплатно проезд к месту работы	ЧП Коровай (продуктовая группа)	067-9398893	03.08

ВСІ! Послуги в одній газеті!

Рубрика 18

РІЗНЕ

Ремонт всех видов холодильников на дому, с гарантией. Т. 098-236-70-70

Ремонт холодильников всех видов на дому, с гарантией. Т. 096-033-45-92 068-590-41-29

Покос травы и сорняков мотокосами. Т. 096-097-80-83

Ремонт газ.котлов, бойлеров, чистка газ. колонок, настройка газ.клапанов диф. манометром и газоанализатором, настройка конденсационных котлов на минимальный расход газа, ремонт эл.плат управления. Ремонт газовых поверхностей и газовых кофейных аппаратов. Т. 067-302-20-06, 067-508-30-03

Ремонт холодильников на дому, гарантия. Т. 067-416-01-01, 095-850-61-80

• **Ремонт** стиральных машин-автоматов на дому (стаж 23 года), быстро, качественно, гарантия. Тел.0-67-703-96-84, 099-023-48-62, с 8:00 до 20:00 без выходных.

• **Бурение** скважин (возможно в помещении), подвод воды в дом, разводка по дому, сантехника, земельные работы, установка всех видов насосов и ремонт, быстро, качественно. Тел.0-67-875-30-01 Алексей

• **Бурение** скважин любой сложности, установка, ремонт, обслуживание всех видов насосов, качество, гарантия, обслуживание. Тел.0-97-491-36-96 Анатолий

• **Бурение** скважин любой сложности, установка, ремонт, обслуживание всех насосов, качество, гарантия, обслуживание, недорого. Тел.0-97-508-13-47 Богдан

• **Бурение** скважин на дачах, в ч/секторе, в помещении, установка всех видов насосов, гарантия, обслуживание, недорого. Тел.0-68-477-00-76 Антон

• **Бурение** скважин на дачах, в ч/секторе, в помещении, установка всех видов насосов, подвод воды в дом, разводка по дому, гарантия, обслуживание, недорого. Тел.0-98-099-89-89 Руслан

• **Бурение** скважин на участке, в доме, подвале, гараже, установка, ремонт насосов, насосных станций, оплата после выполнения работ, гарантия, обслуживание, недорого. Тел.0-97-831-38-95 Артём

• **Бурение** скважин под 40-125 трубу, установка всех видов насосов, подвод воды к дому и по дому, работы проводятся быстро и качественно. Тел.097-481-94-04 Юрий

• **Бурение** скважин под поверхностный и глубинный насосы, установка насосов, подвод воды в дом и по дому, качество гарантируем. Тел.067-535-32-03 Сергей

• **Гибка** листового металла доборных элементов, различных спецпланок. Тел.0-98-989-10-34, 0-98-020-98-13.

• **Грузчики,** разнорабочие со своим авто, вывоз и вынос строймусора, сборка, разборка мебели, демонтаж старых построек, строительные работы всех видов, земляные и бетонные работы. Тел.0-96-572-55-86, 0-96-847-88-73.

• **Дизайн, модернизация, перетяжка мягкой мебели с полным ремонтом, поклейка и лакировка стульев, устранение скрипа, качественный материал (пенополиуретан, вателин, синтепон), гарантия, качество, каталог работ, стаж 18лет. Тел.70-30-30, 098-970-30-30, 050-308-82-98**

• **Домашний** мастер, ремонт водопровода, сантехники, столярки, электричества, установка дверей, ремонт мебели и пластика. Тел.0-98-456-46-54, 0-66-646-47-59

• **Земельные** работы всех видов, фундаменты, траншеи, водопровод, ж/б кольца, ямы, доставка, монтаж, укладка труб, недорого. Тел.0-98-940-03-19.

• **Земельные** работы, корчевание пней, спил деревьев, колка дров, покос травы, уборка участков, доставка чернозёма, демонтаж, грузчики(вывоз мусора, стр. материалов), грузоперевозки, забивка скважин, сварка-электрика, заборы(профнастил, сетка).Тел.0-97-892-44-23, 0-66-220-16-69.

• **Кондиционеры,** ремонт, сервисное обслуживание, дозаправка, гарантия. Тел.0-67-699-35-57.

• **Кредит** наличными до 100 000грн без справки, кредитная карта с лимитом до 50 000грн, перекредитуем ваши кредиты до 200 000грн. Тел.0-73-255-10-10, 0-66-255-10-10, 0-96-255-10-10 Лиц. АВ №580561 от 11.01.2012г.

• **Лазерная** порезка фанеры, дерева, акрила. Тел.063-223-21-57, 096-634-74-77

• **Мастер** на час: мелкий бытовой ремонт, установка, ремонт выключателей, розеток, электроавтоматов, люстр, светильников и т.д., установка полок, зеркал, карнизов, картин, сушилок и т.д., установка, замена смесителя, сифона и т.д., замена фурнитуры, ручек и т.д., установка бытовой техники. Тел.096-559-96-75

• **Муж** на час, мелкий ремонт, услуги сантехника, электрика, установка полок, карнизов, другие работы. Тел.0-97-552-83-47.

• **Профессиональный** массажист предлагает медицинский, общий, антицеллюлитный, лимфодренажный, медовый, баночный массаж, а также массаж лица и уходовые процедуры (чистки УЗ-скрабером, альгинатные маски и тд). Свидетельство №3249; №3412. Тел.0-97-879-02-77

• **Ремонт** всех видов телевизоров, быстро, качественно, с гарантией, на дому у заказчика, мастер-профессионал с 34-летним стажем и опытом. Тел.0-97-399-20-27.

• **Ремонт** стиральных машин, холодильников, кондиционеров бытовых и промышленных, гарантия, выезд на дом. Тел.0-67-542-82-20, 067-488-77-48

• **Рисую** картины на заказ маслом, акварелью, гуашью, цветными карандашами, пастелью (пейзажи, натюрморты, портреты и д.т.), расписываю одежду, посуду, предметы для кухни и др.).Тел.0-63-769-37-66, 0-95-800-61-06.

• **Сварочные** работы любой сложности, выезд на объект, качественная покраска, недорого. Тел.0-96-183-80-00, 0-99-062-88-15.

• **Спил** деревьев любой сложности опытными арбористами, удаление, лечение, кронирование, услуги бензопилы, расчистка участка от зарослей, покос травы-сорняка, возможен выезд за город. Тел.0-96-097-80-83, 0-66-008-13-33.

• **Спил** деревьев, услуги бензопилы, пенькодробилки, культиватора, корчевание пней, покос травы-сорняка, земельные работы, услуги садовника, опрыскивание деревьев, уборка снега, возм. выезд за пределы города. Тел.050-530-98-87, 098-482-50-18

Обслуговування заходів

• **Ведение** свадеб, вечеров, юбилеев, живой вокал, муз. сопровождение, интересная программа. Тел. 0-98-052-16-59 Виктория

• **Видео-,** фотосъёмка качественно, красиво, недорого, образцы, выезд по области. Тел.0-98-613-87-73, 0-66-301-23-58.

• **Видеосъёмка,** недорого, опыт работы, изготовление клипов из Ваших фото и видеоархивов, рботаем по области. Тел.0-67-609-08-38.

Репетиторство

Проводиться набір в групу «Підготовка дітей до школи». Заняття безкоштовні. Адреса: пр. Свободи, 128, зуп. Гвардійська. Т. 098-26-15-617

Как найти деньги на НОВЫЕ ШИНЫ?

Privatka.ua поможет тебе в этом!

1.Отправляйтесь в гараж, на балкон, в кладовую — заодно наведёте там порядок.
2.Соберите 5 предметов, которые не использовали последние два года и которые уже вряд ли пригодятся /будьте честны перед собой!/ — смело ГОТОВЬТЕ их к ПРОДАЖЕ: придайте вещам и предметам товарный вид — помойте, постирайте, почистите, сделайте несколько фото вещей и предметов в разных ракурсах /одежду лучше фотографировать на человеке / фотографии предметов лучше не обрабатывать в графических редакторах — товар на фото должен быть такой, как в реальности/ опишите товар — в лаконичной форме расскажите о модели, как часто использовали, укажите другие характеристики /если есть недостатки, их лучше указать/ назначьте адекватную цену товара / прозвоните по аналогичным объявлениям, размещённых в «Приватной газете»/
3. Разместите объявление на сайте Privatka.ua.

ЗуБ даём - ПРОДАДИТЕ!

Узнать больше или где забрать ЗуБ:
т. 096-838-57-65

АВТОПОСЛУГИ

**Транспортные перевозки по городу, Украине LT-46 до 4 т, DAF-45 до 7 т, Fiat-Ducato до 3 т.
Т. 067-572-81-12**

**Автоманипулятор малогабаритный, стрела – 1,5 т, машина – 4 т, недорого.
т. 067-530-77-07, 066-035-77-07**

**Автотранспортные услуги с холодильником от 0 до +10° до 2 тонн по городу, Украине. Цена договорная с НДС безнал.
Т. 098-699-93-52**

**Квартирные, дачные переезды.
Т. 096-315-10-74**

До 1,5 тонн

• **1,5т,** ГАЗель, борт-тент, длина 4,2м, выс. 2,1м, 17куб.м, по городу, области, Украине, 2 пас. места, оборудована для перевозки мебели, услуги грузчиков. Тел.0-67-262-93-98, 0-95-877-39-92.

• **1,5т,** ГАЗель, грузоперевозки, дл. 4,2м, шир. 2м, выс. 2,30м, 20 куб.м, услуги грузчиков. Тел.0-96-155-00-00.

• **1,5т,** ГАЗель, грузоперевозки, квартирные переезды, дл. 4,2м, выс. 2,10м, шир. 2,10м, 20 куб.м, оборудована для перевозки мебели, пианино, стройматериалов, услуги профессиональных грузчиков. Тел.0-96-309-30-33.

• **1,5т,** ГАЗель, 2х3х2м, грузоперевозки по городу, Украине, 2 пас. места, вывоз строймусора в мешках, перевозка пианино, мебели, холодильников, услуги грузчиков, недорого, в любое время. Тел.0-50-161-85-86, 0-97-335-65-64.

• **1,5т,** ГАЗель, 2х3х1,8м, борт-тент, 2 пас. места, по городу, Украине, перевозка мебели, дом. вещей, пианино, доставка стройматериалов, вывоз мусора в мешках, услуги грузчиков, недорого, в любое время. Тел.0-97-222-98-25, 0-50-304-49-43.

• **1,5т,** ГАЗель, автоперевозки, 2 пас., места, борт-тент, 2х3х2,1м, по городу и Украине, перевозка холодильников, мебели, вывоз мусора в мешках, услуги грузчиков, недорого. Тел.0-67-977-26-87, 0-93-914-82-33.

• **0,1т, ГАЗель, длина кузова 4м,18 куб.м, высокий тент, оборудована для перевозки мебели, домашних вещей, пианино, стройматериалов, вывоз строймусора в мешках, наличие пирамиды, услуги грузчиков,недорого. Тел.0-67-357-95-82, 0-99-239-97-96**

• **0,1т,** Таврия пикап, автоуслуги по городу, области, Украине. Тел.0-96-143-50-52.

• **1,2т,** Nissan, грузоперевозки, цельнометаллический кузов, перевозки по городу, Украине, 2,8х1,5х1,3м, 6 куб.м загрузки, боковая, задняя погрузка. Тел. 067-70-56-992, 096-243-31-42

• **1,3т,** Fiat Ducato Maxi + 2 пас. места, автогрузовые перевозки по городу, области, Украине, высокий, длинный, большой объём, возможны услуги грузчиков. Тел.0-67-265-62-63.

• **1,5т** Ford-Transit «Бусік» вантажні перевезення по місту та Україні, 9куб.м, 3,10х1,70х1,50, заднє та бокове завантаження + 2 пас. місця, в будь-яке місце, в будь-який час. Тел.0-96-176-76-65.

• **1,5т,** ГАЗель Дуэт, 5 посад. мест, 3х2х1,8м, борт тент, грузоперевозки по городу, району, Украине, услуги грузчиков, работаем без выходных. Тел.0-97-469-43-68.

• **1,5т,** ГАЗель, грузоперевозки, борт, тент 2х3х1,7м + 2 пассажир. места, по городу, области. Тел.0-98-955-84-77, 0-96-851-51-60.

• **1т,** Ford Transit, транспортні послуги по Україні, об'єм будки 6,5 куб.м. Тел.0-99-669-41-65, 0-67-967-05-85.

• **1т,** Mercedes-Vito до 8 пас. мест., грузоперевозки по городу, области, Украине, 150грн/час, услуги грузчиков. Тел.0-97-066-87-77.

До 3 тонн

• **1,6т, ГАЗель, длин. база, 18куб.м, выс. тент, оборудована для перевозки мебели, пианино, вывоз строит. мусора, дом. вещей, услуги профессиональных грузчиков, наличие пирамиды, недорого. Тел.067-357-95-82, 099-239-97-96**

• **2,5т,** Mercedes-Sprinter, грузоперевозки по городу и Украине. Тел.096-19-16-470

• **3т** Ford-Transit «Бусік» вантажні перевезення по місту та Україні, 16куб.м, 3,70х2,10х2,0м + 2 пас. места. Тел.0-96-176-76-65.

До 5 тонн

• **3,5т,** Mercedes-508, длина кузова 4 м, грузоперевозки по городу, Украине. Тел.0-67-288-57-30.

• **5т** Ford-Transit «Бусік» вантажні перевезення по місту та Україні, 16куб.м, 3,70х2,10х2,0м + 2 пас. места. Тел.0-96-176-76-65.

• **5т,** Volvo, 5,5х2,5х2,6 гидроборт, фургон, задняя загрузка, по городу, Украине, недорого. Тел. 067-535-06-92, 066-286-41-54

• **5т,** ЗиЛ - самосвал (колхозник), песок, щебень, гранотсев, вывоз мусора, есть экскаватор- погрузчик. Тел.0-96-594-32-45, 0-50-180-43-84.

• **5т,** Зил-130 самосвал, доставка стройматериалов (песок, щебень, кирпич, гранотсев, бут, грансмесь), вывоз строительного мусора, услуги грузчиков. Тел.0-67-927-17-69, 0-66-141-97-88 Вячеслав

• **5т,** ЗиЛ-130, высокий борт, доставка дом. вещей, мебели, стройматериалов, дров, сена, по городу, области, Украине, без выходных. Тел.0-67-415-49-21 Владимир

Більше 5 тонн

• **13т,** КамАЗ-самосвал, песок, щебень, бут, гранотсев, чернозём, вывоз мусора, услуги грузчиков. Тел.0-97-579-70-66.

• **15т,** DAF, 9,6х2,5х2,8 гидроборт, тент, любая загрузка, по городу, Украине, недорого. Тел. 067-535-06-92, 066-286-41-54

• **25т,** MAN зерновоз, автоуслуги, сцепка, 80 куб.м, выгрузка задняя, правая сторона. Тел.0-67-532-87-80.

Спецтехніка

**Кран-манипулятор, МАН, площ. платформы 6,5х2,5 м, стрела 12 м, прицеп 6х2,5 м, г/п 12 т.
Т. 097-513-48-48**

• **Кран-манипулятор,** длина стрелы 10м, длина платформы 6,7м, г/п авто 10т, г/п крана 5т. Тел.0-96-383-31-52.

• **Кран-манипулятор** MAN, 11т, площадка 6,5х2,5м, кран 5т, стрела 10м, кран-манипулятор MAN, полуприцеп, авто 20т, площадка 10х2,5м, кран 7т, стрела 10,5т. Тел.0-67-535-62-10 Сергей

• **Кран-манипулятор** на бортовом авто MAN, платформа 6,6х2,5м, г/п 12т, кран-стрела 12м, г/п 7т + прицеп 7,30х2,50м, г/п 12т. Тел.0-50-308-82-82, 0-98-559-32-60.

• **JCB-3CX** ексскватор-навантажувач, котловани, траншеї, від 40 см. Тел.0-50-500-08-08, 0-67-402-02-04.

• **VW-T5,** пассажирские перевозки, 11 мест, с работой, дизель, 1,9. Тел.0-97-338-23-65.

• **Автовышка** телескопическая, высота 17 м. Тел. 067-492-15-15

• **Автокран** ЗиЛ-133 ГЯ, г/п 10т, выс. 15,5м. Тел.0-67-531-55-09.

• **Автокран** на базе ЗиЛа ГЯ 10т, вылет стрелы 15,5м. Тел.0-97-464-83-14

• **Ассенизатор** 4-10 куб.м, по городу. Тел.0-97-1-802-820

• **Кран-манипулятор** MAN г/п 15т, кран - 5т, дл. платформы - 6,5т, стрела - 10м. Тел.0-50-925-49-39, 0-67-539-85-25.

• **Кран-манипулятор MAN г/п 15т, кран 6т, длина платформы 7м, длина стрелы 12м, перевозка стройматериалов, киосков, стекла. Тел.096-376-19-55, 095-627-69-67**

ПОСЛУГИ СПЕЦТЕХНІКИ
Маніпулятори в/п 10-20т • Крани: 25т (стріла 32м); 20т; 16т; 14т; 10т
Автовишка 22м • Евакуатор 10т • Екскаватор JSB-3CX, JSB-4CX
ВАНТАЖНІ ПЕРЕВЕЗЕННЯ
ПО УКРАЇНІ: САМОСКИДИ 30т • ДОВГОМІРИ 12м; 14м
ПП АВТО-2002 м.Кременчук, вул. В. Симоменка, 1-К
(067)530-80-97 • (067)532-97-19

ПОСЛУГИ
КРАН на базі КрАЗ, в/п 22т, в/с 22м
КРАН-**МАНІПУЛЯТОР**
на ботовом авто MAN,
ПЛАТФОРМА 6,6х2,5 м, в/п 12т;
виліт стріли 12м, в/п 6т + **ПРИЧІП** в/п 12т
т. 050-308-82-82, 098-559-32-60

ЯПОНСКИЕ МИНИ-ЭКСКАВАТОРЫ
Yanmar VIO 30-02 , Yanmar B6-3
В АРЕНДУ С ОПЕРАТОРОМ
КОПАЕМ ВСЕ И ВЕЗДЕ

097 119 02 71

ЩОТИЖНЯ НАС ЧИТАЄ 60 860 ЧОЛОВІК
За даними компанії TNS Ukraine

• **Кран-манипулятор** MAN, г/п 12т, кран 5т и 6т, длина платформы 6,5х2,5м и 6,2х2,5м, длина стрелы 10м. Тел.0-96-314-47-66, 0-50-305-07-03, 0-68-481-03-68

• **Кран-манипулятор** Renault, г/п 10 т, платформа 6,3м, краг г/п 5т. Тел. 067-492-15-15

• **Кран-манипулятор,** на бортовом авто МАН, площадка платформы 6,5х2,5м, стрела 12м, прицеп в наличии 6х2,5м, г/п 12т Тел. 097-292-44-40

• **Лесовоз,** предоставим автоуслуги по Кременчугу и району. Тел.70-33-64, 0-67-532-51-03.

• **Манипулятор** на базе ЗиЛ-130, стрела 7м, г/п 3т, кузов 6т (2,4х3,7м). Тел.0-67-742-73-00.

• **Универсальный** мини-погрузчик экскаватор Bobcat. Т. 050-308-18-80

• **Универсальный** мини-погрузчик экскаватор Bobcat. Тел.0-50-308-18-80

• **Услуги** автокрана 20т на базе КрАЗа. Тел.0-68-153-01-71

• **Услуги** манипулятора 16т. Тел.0-68-153-01-71

• **Услуги** спецтехники: экскаватор погрузчик Atek 999E, автовышки локтевая ЗиЛ-131 ВС 2201 РГ, телескопическая ЗиЛ-131 АП-17А. Тел.0-67-535-00-56, 0-67-535-89-37.

• **Экскаватор** Беларусь, МАЗ-самосвал 10т, вывоз мусора, старых построек, котлованы, траншеи. Тел.0-67-787-32-31.

• **Экскаватор** Борекс, фронтальный погрузчик, узкий, широкий ковш, котлованы, траншеи, вывоз мусора, планировка грунта, + МАЗ, ЗиЛ-самосвал (колхозник), снос, вывоз ветхих построек. Тел.096-594-32-45, 050-180-43-84

• **Экскаватор** Борэкс, фронтальный погрузчик, все виды земельных работ. Тел.0-97-305-79-79.

Пасажирські перевезення

• **Авто** Mercedes-Sprinter, 15-18 мест, TV, DVD, аэропорты, ж/д вокзалы, обслуживание свадеб и торжеств, по городу и Украине, возм. безнал расчет. Тел.067-663-12-76

• **Авто** Mitsubishi Pajero Wagon (джип), цв.чёрный, свадьбы, большой люк. Тел.0-97-207-74-44, 0-96-061-05-20

• **Мікроавтобус** Nissan Interstar, 8 місць + вантаж 1,5т, великий багажник, по Україні, Бориспіль, море. Тел.0-98-832-00-10.

БУДІВНИЦТВО, РЕМОНТ

• **Армирование,** бетонирование, бутовая кладка, земельные работы, газоблоки, кирпичная кладка, стяжка, сварочные работы, укрепление старых построек, есть объекты на показ, быстро, качественно.Тел.0-97-835-04-46 Александр

• **Армирование,** бетонирование, бутовая, кирпичная кладка, укрепление частных домов любой сложности, сварочные работы включительно, есть большие работы на показ. Тел.0-97-032-64-33 Сергей

• **Армирование,** бетонирование, земельные работы, стяжка, газоблоки, тротуарная плитка (рисунок), кирпичная, бутовая кладка, профнастил. Тел.0-96-797-07-08.

• **Барбекю,** печи, камины, бетонирование, армирование, бассейны, стяжки, отмостки, опалубки, малые архитектурные формы, дома, коттеджи, заборы, крыши, ливнёвки, беседки. Тел.0-67-153-67-86.

• **Бетон,** бутобетон, бутовая кладка любой сложности. Тел.0-96-305-14-04, 0-97-192-60-95.

• **Бетонные** (стяжки, отмостки, опалубка, монолит), кирпичные (дома, заборы, гаражи), крыша из любого материала, опыт работы, расчёт материалов. Тел.0-96-438-79-18.

• **Бутовая** кладка любой сложности, бутобетон-бетон, замер фундаментов, армирование, каменные заборы, цоколь на дом, камень, барбекю, альпийские горки, фонтаны, погреба(винные), сливные ямы, бригада, возм. по Украине. Тел.0-96-535-55-98, 0-66-657-90-34 Сергей

• **Бутовая** кладка любой сложности, металлоконструкции, общестроительные работы. Тел.0-67-582-22-96.

• **Внутренние** отделочные работы: гипсокартон любой сложности, стены, потолки, перегородки, пластик, МДФ, вагонка, укладка ламината, паркета, линолеума, арки, армстронг, электрика, сайдинг. Тел.0-97-330-77-22 Руслан

• **Кирпичная** кладка любой сложности, штукатурка, шпатлёвка, утепление домов, ремонт квартир, фундамент, земельные работы, стяжка полов. Тел.0-97-529-44-14.

• **Кирпичная** кладка, заливка фундаментов, стяжки, камины, барбекю, печи, кровельные работы любой сложности, быстро, качественно, недорого. Тел.0-97-223-32-38.

• **Кирпичная,** бутовая кладка, газопеноблоки, кровля крыш, водосток, пластик, бетонные работы, отмостки, стяжка, фундаменты. Тел.0-96-365-22-37.

• **Кровельные** работы всех видов сложности: металлочерепица, профнастил, монтаж водосточных систем, составление смет, доставка материалов, о/р 22 года, гарантия, качество. Тел.0-97-499-30-19.

• **Кровельные** работы всех видов, утепление крыш, евровагонки, настил полов с утеплением, монтаж пластика, водосточной системы, недорого. Тел.0-67-833-47-22

• **Кровельные** работы еврорубероидом, большой опыт, гарантия, качество. Тел.0-96-561-80-98.

• **Кровельные** работы еврорубероидом: балконы, лоджии, квартиры, гаражи, пристройки, дома, ангары, стяжка, оцинковка, гидроизоляция, мелкий ремонт, покраска крыш, гарантия, качество. Тел.0-96-329-13-56.

**Монтаж кровли / металлочерепица/ профнастил.
Т. 067-302-12-83**

**Монтаж фасада (сайдинг/блок-хаус).
Т. 067-302-12-83**

**Укладка утеплителя/ минеральной ваты.
Т. 067-302-12-83**

**Французские натяжные потолки.
www.demikremenchug.com.ua
т. 797-115,
067-535-02-97**

**Утеплення будинків пінопластом, робота 180 грн/кв.м.
Т. 096-523-53-31**

**Виробництво покрівельних та фасадних аксесуарів з металу.
Т. 067-302-12-83**

**Промышленные бетонные полы (топпинг, полимер). Полистиролбетон.
Т. 067-532-82-26,
050-305-11-18**

**Стяжки для полов высокого качества. Коттеджи, высотки (механизированный метод). Полистиролбетон.
Т. 067-532-82-26,
050-305-11-18**

• **Кровельные работы любой сложности, мелкий ремонт, работает бригада ответственных кровельщиков, быстро, недорого, качество гарантируем, выезд на замеры по звонку. Тел.0-66-278-72-86.**

• **Кровельные** работы любой сложности: утепление крыш, дымоходов, подшив свесов кровли профлистом, водосточные системы, смета, доставка материалов, качество. Тел.0-67-532-19-71 Максим

• **Кровельные** работы, кирпичная кладка, фундамент, утепление. Тел.0-67-535-06-92, 0-66-286-41-54.

• **Кровельные работы, черепица, профнастил, шифер, навесы из поликарбоната, водостоки, сайдинг, софит, пластик, утепление мансард, балконов, лестницы бетонные, винтовые, полувинтовые, дизайн, выезд по региону. Тел.0-97-146-69-87.**

• **Кровельные** работы: металлочерепица, профлист, битумная черепица, утепление кровли, монтаж сайдинга, подшивы, водосточные системы, составление смет, доставка материалов, качественно, недорого. Тел.0-98-304-02-31.

• **Кровельные** работы: металлочерепица, профнастил, еврорубероид, монтаж водосточных систем. Тел.0-67-741-51-89.

• **Кровля** еврорубероидом: балконы, лоджии, пристройки, гаражи, квартиры, магазины, ангары, дома, стяжка, гидроизоляция, отливы, гарантия, высокое качество, недорого. Тел.0-97-453-28-38, 0-99-310-86-40 Александр

www.labell-kremenchug.com.ua
labell
0% РАССРОЧКА
МНОГОУРОВНЕВЫЕ
НАТЯЖНЫЕ ПОТОЛКИ
ЗА 1 ДЕНЬ
МОНТАЖ БЕЗ ПЫЛИ
ГАРАНТИЯ 12 лет
20 фактур
230 цветов
LED-подсветка
сертификаты
фотопечать
ЗВОНИТЕ СЕЙЧАС! 097-375-37-88 067-573-88-87
ПРИЕЗЖАЙТЕ: "Бизнес-Букет" оф. 216

Big рекламодавця

У всех свой рецепт счастья.
У меня на потолке написано:
завтра начинаю бегать по утрам.
Утром просыпаюсь, вижу надпись
и думаю: хорошо, что не сегодня.

www.stelidream.com.ua
Dream натяжні стелі
АКЦІЯ!
з 1.06 до 30.08.2018
ПРИ ЗАМОВЛЕНІ СТЕЛІ З КРИВОЛІНІЙНИМ ШВОМ, ПОНАД 15м² - 2м² У ПОДАРУНОК!
Стелі ЗІ ШВАМИ 150 грн/м²
акція діє при замовленні від 12 кв.м
ПОДАРУНОК!
Встановлення світильника і люстри БЕЗКОШТОВНО!
вул. Київська, 3-Б
(бар «DIMAR» навпроти MacDonalds)
(0536) 780-740
(097) 207-20-58
(099) 066-64-91

Big рекламодавця

Когда сосед грозит залить квартиру, а вы
от понимания далеки…
Помогут нервы сохранить и силы,
вам наши натяжные потолки

**Изготовление метал. ворот, дверей, решеток, навесов, монтаж забора из профнастила.
Т. 067-741-51-89**

щотижня НАС ЧИТАЄ 60 860 ЧОЛОВІК
За даними компанії TNS Ukraine

**Столярные изделия под заказ.
Т. 6-85-22,
097-447-37-41**

**Изготовление: балконы, лестницы, фермы, ангары, навесы, причалы, емкости, теплицы, беседки, ответственные конструкции и др. Сварка чугуна, труб и др.
Т. 096-125-08-64**

**Гибка. Гнем планки (коньки, ветровые, отливы и т.д.), толщина металла 0,45 мм и 0,5 мм, оцинкованные и крашенные.
Т. 050-63-66-919,
097-934-05-54**

**Столярные изделия: двери, окна, балк.рамы.
Изготовление, установка.
Ул. Виноградная, 14.
Т. 097-556-94-38**

**Металлоконструкции любой сложности. Консультация, проекты.
Т. 098-204-21-81,
067-542-96-58**

**Заборы, ворота, калитки из металлопрофиля. Автонавесы, козырьки, гаражи.
Перекрытие крыш.
Т. 097-072-71-02, 063-427-89-28, Виктор**

щотижня НАС ЧИТАЄ 60 860 ЧОЛОВІК
За даними компанії TNS Ukraine

• **Кровля** любой сложности: еврорубероид, шифер, черепица, профлист, утепление фасадов, монтаж пластика, сварочные работы, ремонт, покраска шиферных крыш, заборов, гаражей, доставка, качество, гарантия. Тел.0-98-989-10-34.

• **Кровля:** из еврорубероида, металлочерепицы, шифера, подшив франтонов. Монтаж-демонтаж, ремонтные работы. Тел.0-97-190-33-62.

• **Монтаж** кровли всех видов. Тел.067-748-07-82

• **Покраска** крыш, фасадов, заборов, стен, потолков, побелка, недорого. Тел.0-97-984-24-92.

• **Укладка** тротуарной плитки, вывоз строительного мусора. Тел.0-67-741-51-89.

• **Укладка** тротуарной плитки, качественно, опыт работы. Тел.0-67-452-39-71.

• **Услуги** каменщика: строительство домов, заборов, дач, ремонты, все виды строительных работ. Тел.0-68-921-34-09, 0-66-216-49-87.

• **Установка** заборов из профнастила. Тел.063-223-21-57

• **Утепление** домов, штукатурка, шпатлёвка, ремонт квартир любой сложности, стяжки полов, отмостки, фундамент, земельные работы, кирпичная кладка, пеноблок, фагот. Тел.0-68-094-23-03.

• **Утепление** фасадов домов разными материалами, ремонт фасадов. Тел.098-545-85-45

• **Утепление** фасадов пенопластом, полистеролом, минеральной ватой, декоративные штукатурки: короед, барашек, мини-гранит, в сроки и качественно, опыт более 10 лет. Тел. 097-822-92-99

• **Утепляем** фасады пенопластом и минеральной ватой. Тел.067-748-07-82

Ремонт, облицювання

• Арки, гипсокартон любой конфигурации, шпатлёвка, покраска, багет, венец. штукатурка, демонтаж стен, электрика, сантехника, стяжка полов, плинтус, линолеум, ламинат, откосы, обои, двери, сип-дома, пластик-сайдинг, металлоконстр., беседки. Тел.0-63-244-93-07.

• Арки, гипсокартон любой конфигурации, шпатлёвка, покраска, багет, обои, откосы, электрика, сантехника, стяжка полов, линолеум, ламинат, пластик. Тел.0-96-337-16-46.

• **Арки,** откосы, выготовка стен, потолков, гипсокартон, ламинат, электропроводка, обои и т.д. Тел.0-67-875-23-06.

• **Внутренние** отделочные работы: выготовка, шпатлёвка стен и потолков, откосы, поклейка всех видов обев, настил линолеума, недорого, возможен выезд. Тел.0-67-296-73-41.

• **Внутренние** работы: выготовка откосов, стен, потолков, покраска, поклейка обоев, багет. Тел.0-97-778-79-93.

• **Внутренние** работы: выготовка, шпатлёвка стен и потолков, багеты, откосы, побелка, покраска, поклейка обоев. Тел.0-97-466-01-60 Наталья

• **Внутренние** работы: штукатурка, шпатлёвка, декоративная штукатурка, покраска, поклейка обоев. Тел.0-97-363-55-27.

• **Выготовка** стен, потолков, шпатлёвка, покраска, поклейка обоев, багет, откосы. Тел.0-98-898-57-38.

• **Гипсокартон,** потолки, стены, арки, откосы, МДФ, пластик, укладка линолеума, плинтус, электрика (розетки, выключатели), аккуратно, качественно. Тел.0-96-552-07-46.

• **Демонтаж,** монтаж потолков, выготовка стен, стяжка, покрытие полов, электропроводка, сантехника в комплексе. Тел.067-748-07-82

• **Демонтаж,** монтаж потолков, выготовка стен, стяжка, покрытие полов, электропроводка, сантехника в комплексе. Тел.098-545-85-45

• **Камины,** барбекю: исполнение, консультации, каталог фото. Тел.0-97-237-21-67, 0-50-924-73-51.

• **Комплексный** ремонт: штукатурка, шпатлёвка, поклейка обоев, багет. Тел.0-67-195-44-69.

• **Монтаж** натяжных потолков, установка люстр, точечных светильников, уборка квартир, домов, после ремонта, банкетов. Тел.0-67-741-51-89.

• **Облицовка** керамической плиткой, пластиковые потолки, снятие штукатурки, плитки, установка ванн, унитазов, раковин, стяжка по маякам, кладка перегородок, опыт работы, семейная пара. Тел.3-37-34, 098-261-07-27.

• **Облицовка** плиткой, монтаж пластика, гипсокартона, сантехники, электромонтаж, установка дверей, настил ламината, линолеума, монтаж плинтусов. Тел.0-97-225-01-84.

• **Обои,** откосы, шпатлёвка, стяжка, бамбуковые обои, багет, покраска стен и потолка, гипсокартон. Тел.0-67-798-65-10.

• **Поклейка** багета, обоев. Тел.0-96-005-99-42.

• **Поклейка** обоев любой сложности, подготовительные работы, покраска. Тел.0-98-011-74-99.

• **Покраска** стен, потолков, фасадов, краскопультом, от 100 кв.м. Тел.0-96-005-99-42.

Електромонтаж

• **Аварийный** вызов электрика: поиск, устранение любых неисправностей, монтаж проводки, освещения, щитов, счётчиков. Тел.0-97-719-37-17, 0-68-642-54-34.

• **Электромонтажные** работы в квартирах, домах, ремонт, новая проводка, установка люстр-светильников, перенос розеток-выключателей, щиты освещения, УЗО, автоматы, штробы, выезд за город, доставка материала. Тел.0-98-272-52-72, 0-66-198-86-18.

Сантехніка послуги

**Аварийный вызов мастера. Отопление, водопровод, канализация. Любые сантехнические и газосварочные работы в квартирах и частных домах. Опыт работы более 20 лет.
Т. 097-222-67-51, 70-33-30**

• Автономное отопление, водопровод, замена стояков, установка счётчиков, бойлеров, стиральных машин, чистка канализаций, лежаков, стояков, пробивка скважин, установка, ремонт насосных станций, сварочные работы н/ж. Тел.0-97-392-01-07, 0-95-383-83-59.

• **Батареи,** бойлеры, все виды сантехработ: замена стояков, труб воды, отопления, канализации (пробивка), бойлеры, унитазов, ванн, установка счётчиков воды, моек, стиральных машин, опыт работы более 20-лет.Тел.0-97-556-70-30.

• **Ваш** сантехник: водопровод, канализация, отопление, замена батарей, «тёплый пол,» установка ванн, душевых кабин, бойлеров, счётчиков, подключение бытовой техники. Тел.0-96-009-94-07, 0-66-209-37-78.

• **Водопровод,** водоотвод, отопление, замена, монтаж, сантехприборы, счётчики, полипропилен, металлопластик. Тел.5-06-13, 0-67-191-82-88.

• **Вызов** мастера: водопровод, канализация, отопление, батареи, ванны, кабины, стояки, счётчики, унитазы, умывальники и другие работы, выезд за город. Тел.0-98-898-58-16.

• **Установка:** сантехприборов, бойлеров, душевых кабин, врезка кухонных моек, розеток, выключателей, светильников, карнизов, жалюзи, плинтусов, порогов. Тел.0-67-741-51-89.

Послуги перфоратора, відбійника, болгарки

• **Абразивная,** алмазная вырезка бетонных арок; выбивка проёмов, ниш, отверстий под вытяжку в бетоне, блоке; разрушение стен, блоков, стяжки; сбивка плитки, штукатурки; вывоз мусора, недорого. Тел.0-97-970-15-57, 78-03-74.

• **Абразивная** алмазная вырезка арок бетонных, выбивка проёмов, отверстий (диам. 32 см), ниш, штроб, стяжки, кафеля, штукатурки, качественно, быстро. Тел.70-11-31, 067-535-34-85 Владислав.

СКОРИСТАЮСЬ ПОСЛУГАМИ

• **Восп.** услугами сварщика для монтажа ангара, с. Садки. Тел.0-67-532-87-80.

ВСЁ О ДОСУГЕ В КРЕМЕНЧУГЕ
АФИША Телеграфъ
www.telegraf.in.ua

УВЕСЬ! Стіл знахідок

Рубрика 19

в одній газеті!

РІЗНЕ

• **30.07.2018г.** была утеряна сумка с документами (паспорт, тех.паспорта на 2 автомобиля один из которых на И.И.Шипша, водительское удостоверение), ключами, банковскими картами. Если кто-то нашел сумку с документами на Черепяного Андрея Валерьевича, прошу вернуть за вознаграждение. Тел.067-887-31-10

• **Втрачене** свідоцтво на право власності житла за адресою вул. Східна, 26 кв. 6, на ім'я Гармаш Олексій Степанович вважати недійсним.

• **Втрачений** диплом про спеціально-технічну освіту на ім'я Радюка Олексія Олександровича, виданий ПТУ №16 вважати недійсним

• **Найдено** водительское удостоверение Завадского Станислава Ивановича. Тел.0-96-097-90-45.

• **Утерянную** водительскую карту для цифрового тахографа № UAD0000028873000 на имя Ткаченко Станислава Николаевича, просьба вернуть за вознаграждение. Тел.0-97-406-13-68.

privatka.ua
НОВЫЕ ВАКАНСИИ
на privatka.ua
ОБНОВЛЕНИЕ ИНФОРМАЦИИ ЕЖЕДНЕВНО
ПРИВАТНА газета

ДЛЯ ЗАМЕТОК